

**PLANTA BAIXA - TÉRREO**  
ESCALA: 1 : 75

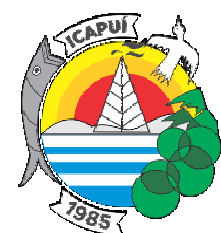

PREFEITURA DE  
**ICAPUÍ**  
*No caminho do desenvolvimento*

**PREFEITURA MUNICIPAL DE ICAPUÍ**  
**REFORMA DO MERCADO DE ARTESANATO MUNICIPAL**

**Conteúdo:**  
**Planta Baixa - Térreo**  
**Detalhamento**

Anderson da Silva Pereira  
Engenheiro Civil  
CREA - CE 061510131 - 3

**PROJETO ARQUITETÔNICO**

**Responsável Técnico:**

Anderson da Silva Pereira  
Engenheiro Civil  
Crea-CE 320830 | RNP 061510131-3

Data **Agosto/2024**

Escala Indicada

01 | 06

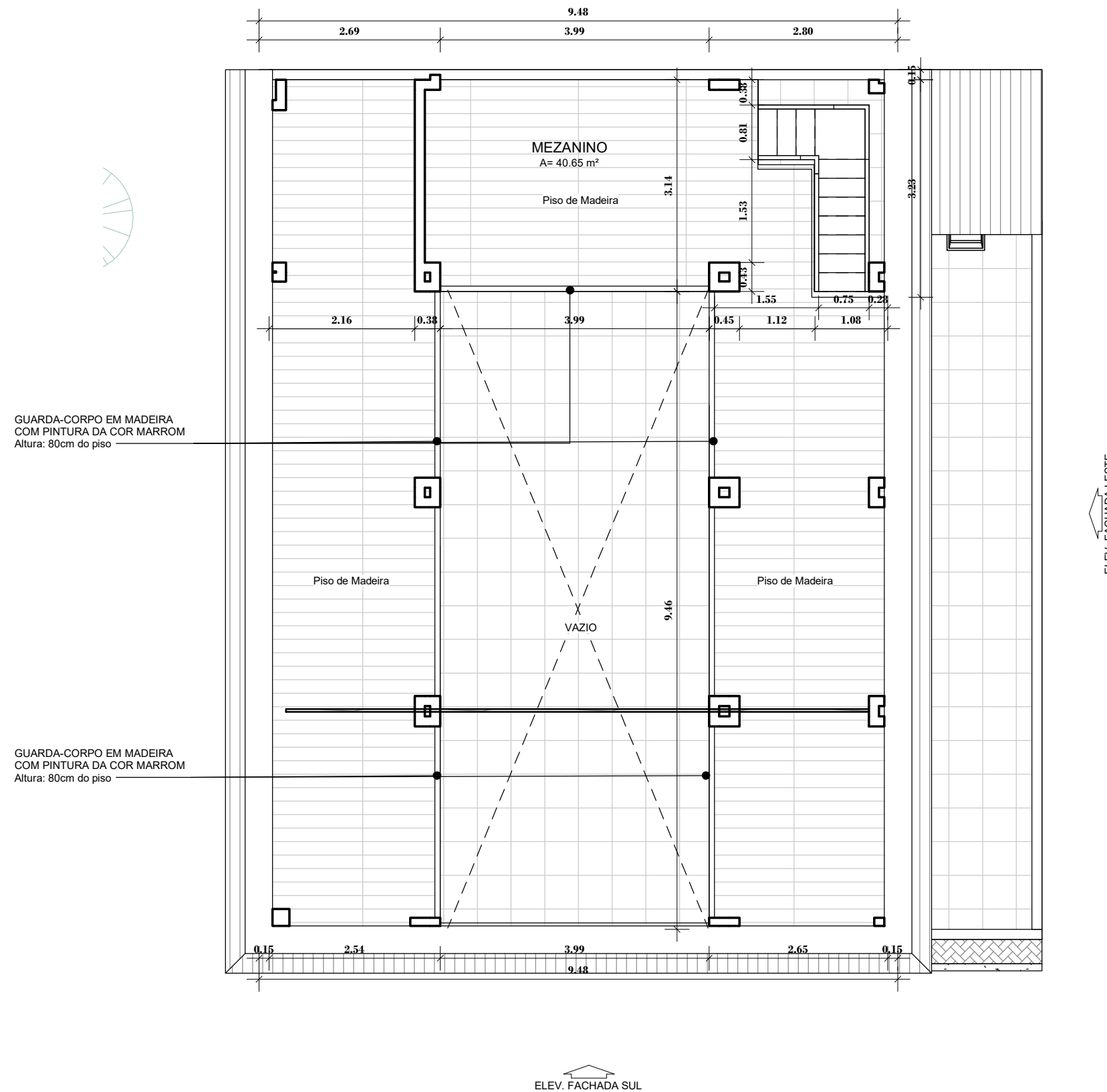

PLANTA BAIXA - MEZANINO  
 ESCALA: 1 : 75

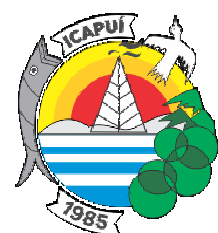

PREFEITURA DE  
**ICAPUÍ**  
*No caminho do desenvolvimento*

PREFEITURA MUNICIPAL DE  
 ICAPUÍ  
 REFORMA DO MERCADO DE  
 ARTESANATO MUNICIPAL

Conteúdo:  
 Planta Baixa - Mezanino  
 Detalhamento

Anderson da Silva Pereira  
 Engenheiro Civil  
 CREA - CE 061510131 - 3

**PROJETO ARQUITETÔNICO**

Responsável Técnico:

Anderson da Silva Pereira  
 Engenheiro Civil  
 Crea-CE 320830 | RNP 061510131-3

Data Agosto/2024

Escala Indicada

02 | 06

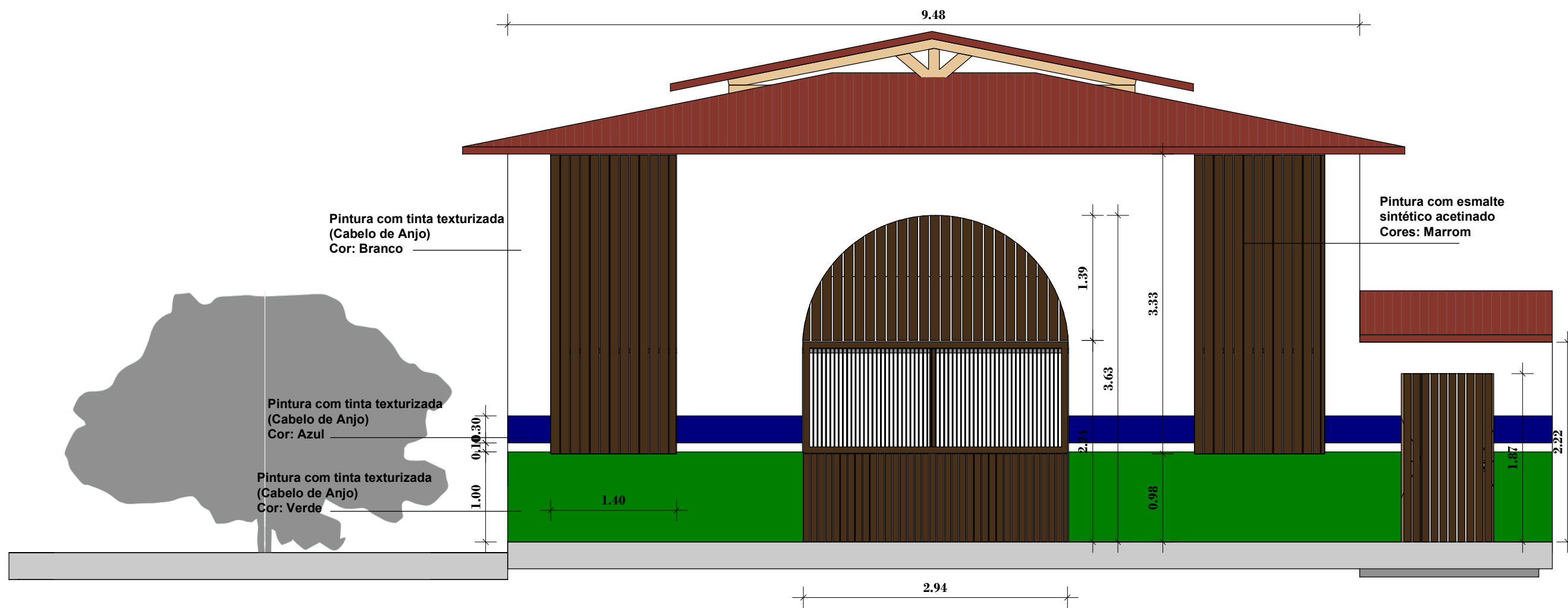

ELEV. FACHADA SUL  
 ESCALA: 1 : 50



PREFEITURA MUNICIPAL DE ICAPUÍ  
 REFORMA DO MERCADO DE ARTESANATO MUNICIPAL

Conteúdo:  
 Fachada Sul  
 Detalhamento

Anderson da Silva Pereira  
 Engenheiro Civil  
 CREA - CE 061510131 - 3

<b>PROJETO ARQUITETÔNICO</b>	
Responsável Técnico: Anderson da Silva Pereira Engenheiro Civil Crea-CE 320830   RNP 061510131-3	03   06
Data: Agosto/2024	Escala Indicada

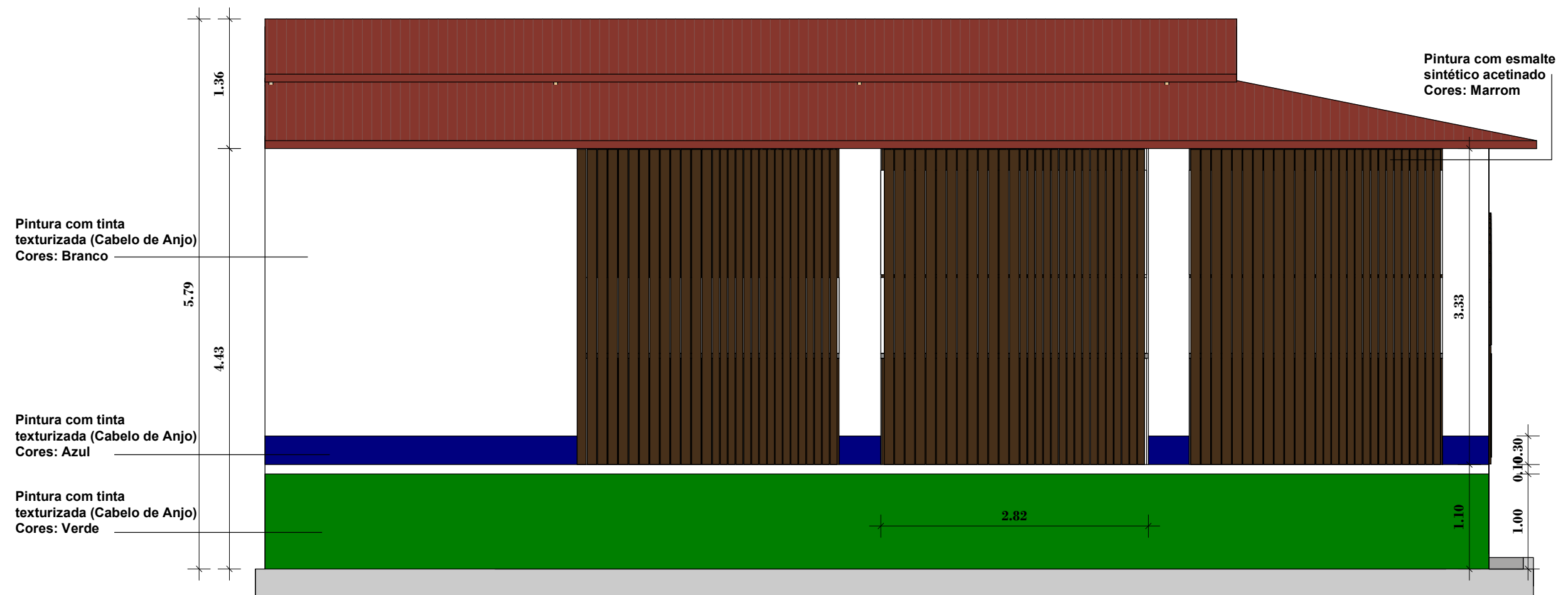

**ELEV. FACHADA OESTE**

ESCALA: 1 : 50

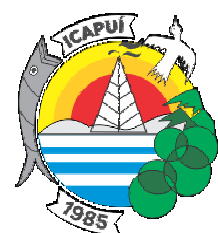

**PREFEITURA DE ICAPUÍ**  
*No caminho do desenvolvimento*

**PREFEITURA MUNICIPAL DE ICAPUÍ**  
**REFORMA DO MERCADO DE ARTESANATO MUNICIPAL**

**Conteúdo:**  
**Fachada Oeste**  
**Detalhamento**

*Anderson da Silva Pereira*  
Anderson da Silva Pereira  
Engenheiro Civil  
CREA - CE 061510131 - 3

**PROJETO ARQUITETÔNICO**

**Responsável Técnico:**

Anderson da Silva Pereira  
Engenheiro Civil  
Crea-CE 320830 | RNP 061510131-3

Data **Agosto/2024**

Escala Indicada

**04 | 06**

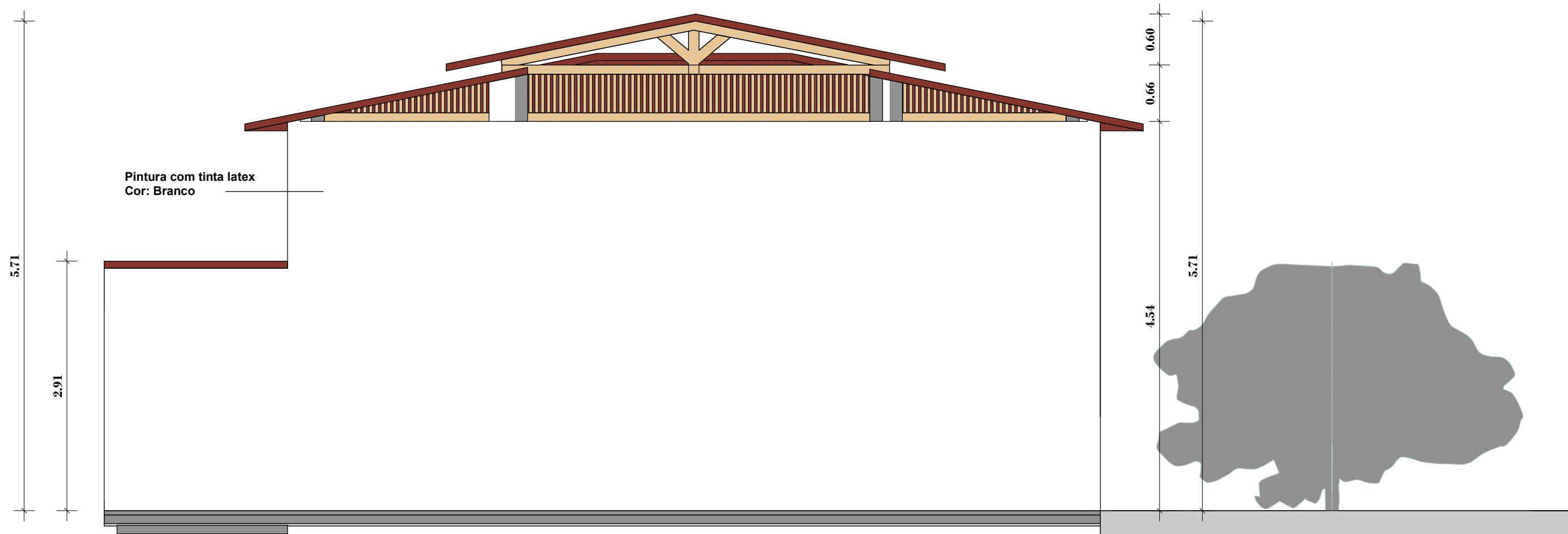

ELEV. FACHADA NORTE  
ESCALA: 1 : 50

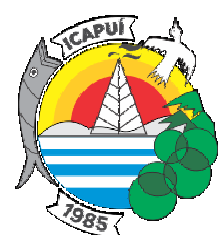

PREFEITURA DE  
**ICAPUÍ**  
*No caminho do desenvolvimento*

PREFEITURA MUNICIPAL DE  
ICAPUÍ  
REFORMA DO MERCADO DE  
ARTESANATO MUNICIPAL

Conteúdo:

Fachada Norte  
Detalhamento

*AS*  
Anderson da Silva Pereira  
Engenheiro Civil  
CREA - CE 061510131 - 3

**PROJETO ARQUITETÔNICO**

Responsável Técnico:

Anderson da Silva Pereira  
Engenheiro Civil  
Crea-CE 320830 | RNP 061510131-3

Data

Agosto/2024

Escala Indicada

05 | 06



ELEV. FACHADA LESTE  
 ESCALA: 1 : 50

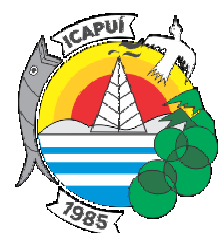

PREFEITURA DE  
**ICAPUÍ**  
*No caminho do desenvolvimento*

PREFEITURA MUNICIPAL DE  
 ICAPUÍ  
 REFORMA DO MERCADO DE  
 ARTESANATO MUNICIPAL

Conteúdo:  
 Fachada Leste  
 Detalhamento

*AS*  
 Anderson da Silva Pereira  
 Engenheiro Civil  
 CREA - CE 061510131 - 3

**PROJETO ARQUITETÔNICO**

Responsável Técnico:

Anderson da Silva Pereira  
 Engenheiro Civil  
 Crea-CE 320830 | RNP 061510131-3

06 | 06

Data **Agosto/2024**

Escala Indicada