

CORTE AA
ESCALA: 1:100

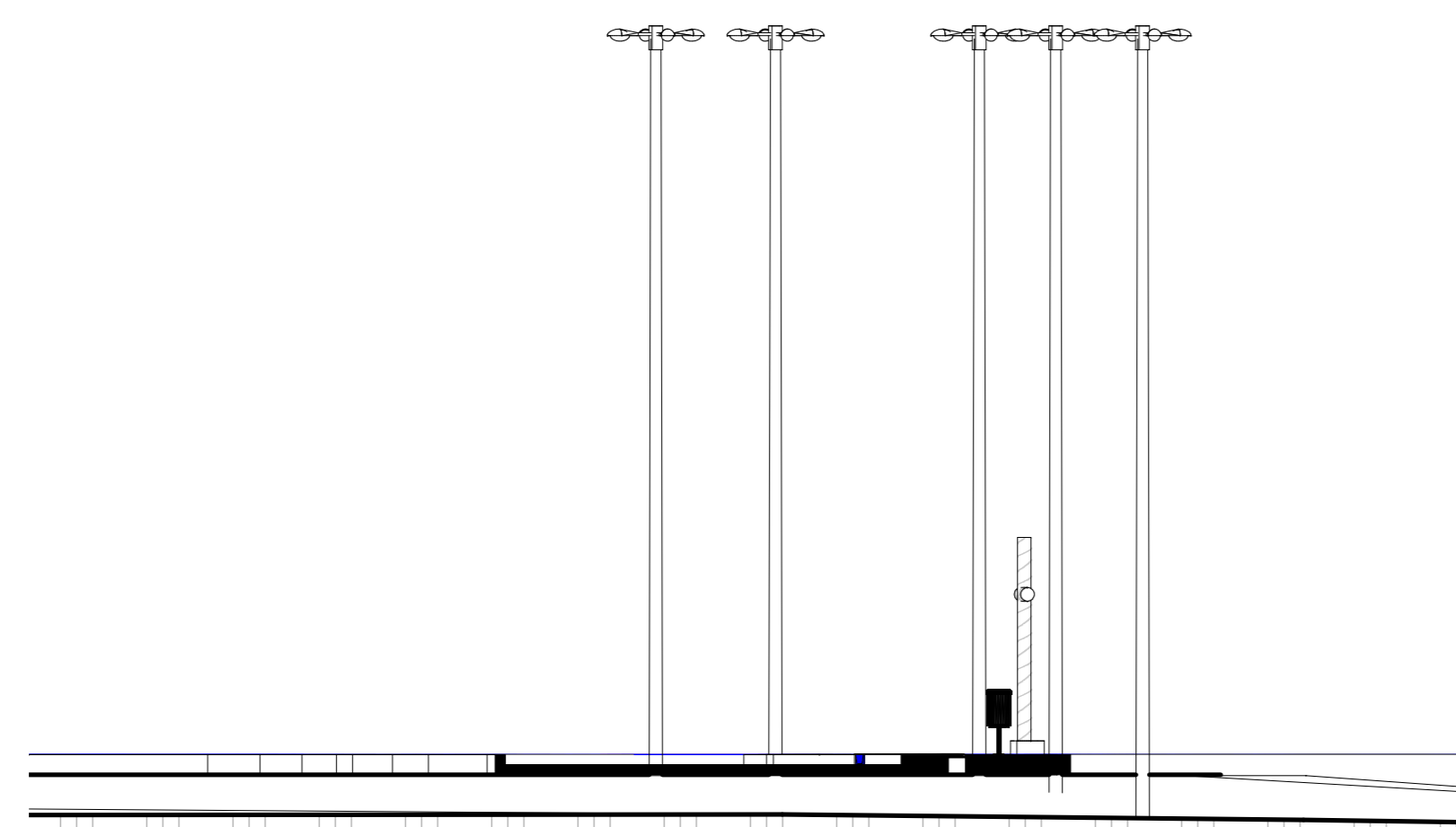

CORTE BB
ESCALA: 1:100

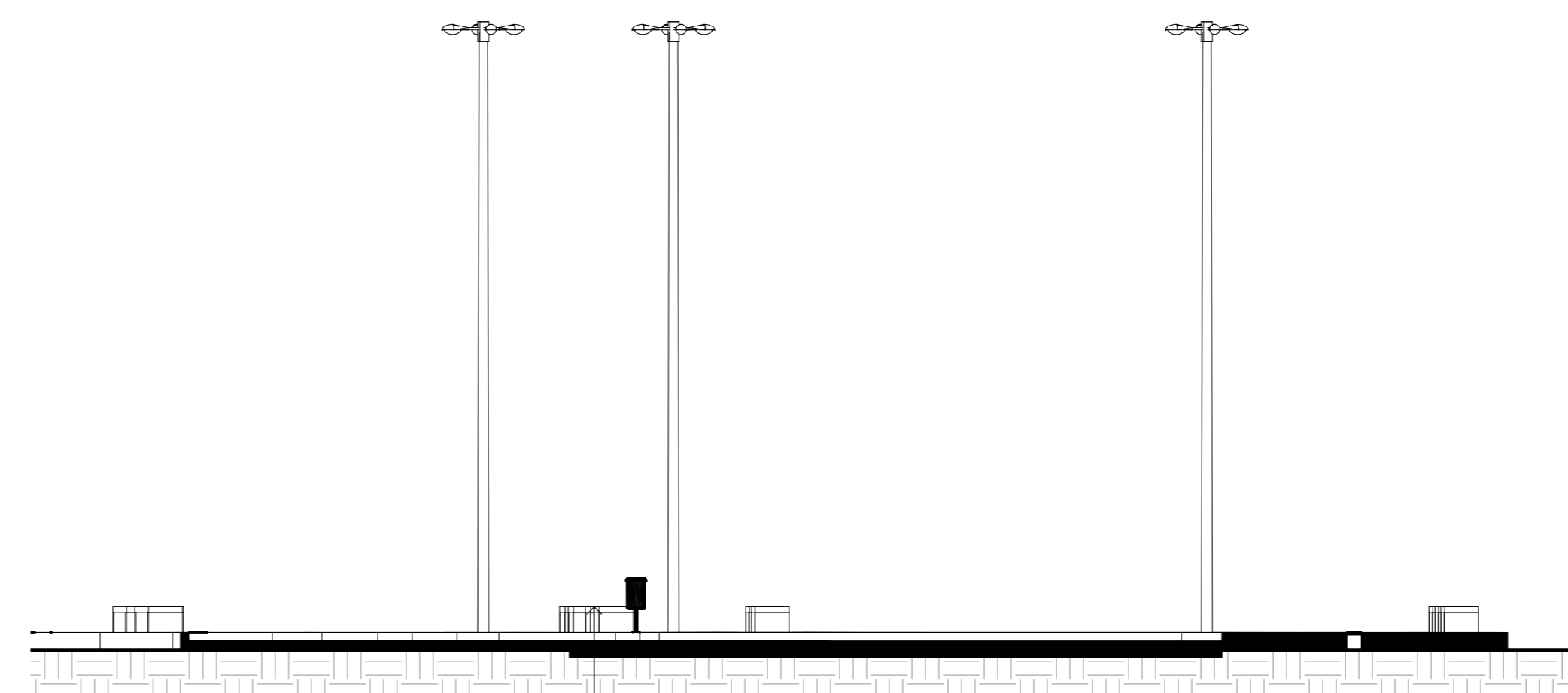

CORTE DD
ESCALA: 1:100

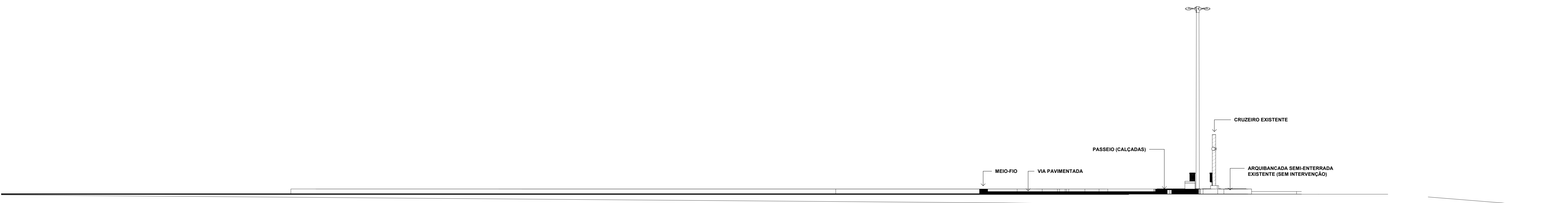

CORTE CC
ESCALA: 1:100

Equipamentos urbanos		
Cód.	Descrição	Qtd
EC	Banco de concreto padrão a construir (Ver Detalhamento)	23
PE	Poste de iluminação existente (sem intervenção)	24
RP	Rampa acessível (a serem refeitas)	11
LX	Lâmpada metálica dupla, capacidade de 60L em tubo de aço carbono e cerâmicas em chapa de aço com pintura eletrolítica. Fixadas em suporte metálico e chumbadas no piso de concreto existente	08

Brinquedos		
Cód.	Descrição	Qtd
EC	Licenciador grande, confecção em tubo vapor e pintura esmalte sintético.	01
GG	Garganta c/ 02 pranchas, confecção em tubo vapor e pintura esmalte sintético.	01
BL	Balanco adornita c/ 03 cadeiras, confecção em tubo vapor e pintura esmalte sintético.	01
CR	Carrossel de roda	01

LEGENDA - EQUIPAMENTOS
ESCALA: 1:100

Uso	Descrição	Quantitativos
Calçada (passivo) <i>Ver detalhamento em planta por estante</i>	Piso de blocos intertravados Tipo: médio médio Formato: retangular 20x10 Cor: Cinza Natural	Área: 1.679,79 m ² Perímetro: 2.833,62 m
Meio-fio	Pré-moldado em concreto Bloco de 1,00mx0,20m	Comprimento linear: 1.380,84 metros
Piso tátil de alerta	Pré-moldado em concreto Pegajoso 20x20cm Cor: amarela	Quantidade de peças: 188 unidades
Piso tátil direcional	Pré-moldado em concreto Pegajoso 20x20cm Cor: amarela	Quantidade de peças: 2.783 unidades

QUANTITATIVO TOTAL DE MATERIAIS
ESCALA: 1:100

CORTES FOLHA 01.0

ASSUNTO: RECUPERAÇÃO - CALÇADÃO DA PRAIA DE BARREIRAS
 LOCAL: PRAIA DE BARREIRAS
 LOTEAMENTO: BARRIO ZONA USO
 MUNICÍPIO: ESTADO
 PROPRIETÁRIO: PREFEITURA MUNICIPAL DE ICAPUI
 INDICAÇÃO CADASTRAL: Verificador ESCALA: INDICADA

DECLARO QUE A APROVAÇÃO DO PROJETO NÃO IMPLICA NO RECONHECIMENTO POR PARTE DA PREFEITURA DO DIREITO DE PROPRIEDADE DO TERRENO

ENGENHEIRO RESPONSÁVEL

QUADRO DE ÁREAS

AUTOR DO PROJETO

RESPONSÁVEL TÉCNICO

DEFERIMENTO