



MUNICÍPIO DE ICAPUI  
ICAPUI-CE

ATA DE SESSÃO - DISPUTA - Parte 1 de 1

PREGÃO ELETRÔNICO Nº 2023.12.08.1  
Processo Administrativo Nº 057/2023  
Tipo: AQUISIÇÃO  
PREGOEIRO: ANA QUELI DE CASTRO SILVA COSTA  
Data de Publicação: 15/12/2023 17:08:46

MOVIMENTOS DO PROCESSO

19/12/2023 16:49:57	REQUERIMENTO DE IMPUGNAÇÃO	GE HEALTHCARE DO BRASIL COMERCIO E SERVICOS PARA GE HEALTHCARE DO BRASIL COMERCIO E SERVICOS PARA EQUIPAMENTOS MÉDICO-HOSPITALARES LTDA pessoa jurídica de Direito Privado, inscrita no CNPJ sob o n.º 00.029.372/0002-21, vem, tempestivamente, com fulcro no item 22 do Edital, bem comd no artigo 18 do Decreto n.º 5.450 /2005, oferecer a presente, em anexo
26/12/2023 11:30:34	CADASTRO DE PROPOSTA	D & V COMERCIO DE MATERIAL HOSPITALAR EIRELI
26/12/2023 11:53:11	ALTERAÇÃO DE PROPOSTA	D & V COMERCIO DE MATERIAL HOSPITALAR EIRELI
26/12/2023 13:15:23	CADASTRO DE PROPOSTA	SH COMERCIO E SERVICIO DE MATERIAL HOSPITALAR LTDA
26/12/2023 15:29:14	CADASTRO DE PROPOSTA	M K P LADISLAU
26/12/2023 15:33:43	CADASTRO DE PROPOSTA	UNILIFE HOSPITALAR DISTRIBUIDORA DE MEDICAMENTOS E
26/12/2023 15:58:54	CADASTRO DE PROPOSTA	F B COMERCIO DE PRODUTOS E EQUIPAMENTOS LTDA
26/12/2023 19:07:48	CADASTRO DE PROPOSTA	ST DISTRIBUIDORA DE MEDICAMENTOS LTDA
27/12/2023 09:05:18	CADASTRO DE PROPOSTA	LUCAS GOULART HOLANDA EPP
27/12/2023 09:56:39	RÉSPONSA DE IMPUGNAÇÃO	PREGOEIRO
Segue resposta à impugnação.		
27/12/2023 10:33:22	ALTERAÇÃO DE PROPOSTA	ST DISTRIBUIDORA DE MEDICAMENTOS LTDA
27/12/2023 13:26:13	CADASTRO DE PROPOSTA	NUTRIENTES MED DISTRIBUIDORA DE MEDICAMENTOS LTDA
27/12/2023 14:07:34	CADASTRO DE PROPOSTA	PROMIX COMERCIAL HOSPITALAR LTDA
27/12/2023 15:54:24	ALTERAÇÃO DE PROPOSTA	PRÔMIX COMERCIAL HOSPITALAR LTDA
27/12/2023 16:33:34	CADASTRO DE PROPOSTA	F3 FARMA DISTRIBUIDORA
27/12/2023 16:35:31	ALTERAÇÃO DE PROPOSTA	F3 FARMA DISTRIBUIDORA
27/12/2023 20:31:54	CADASTRO DE PROPOSTA	GILBERTO HENRIQUE LOPES DE OLIVEIRA
27/12/2023 21:10:57	ALTERAÇÃO DE PROPOSTA	GILBERTO HENRIQUE LOPES DE OLIVEIRA
28/12/2023 10:38:44	CADASTRO DE PROPOSTA	RGLMÉD COMÉRCIO ATACADISTA DE EQUIPAMENTOS HOSPITALARES
28/12/2023 11:44:35	ALTERAÇÃO DE PROPOSTA	UNILIFE HOSPITALAR DISTRIBUIDORA DE MEDICAMENTOS E
28/12/2023 13:52:38	CADASTRO DE PROPOSTA	MEDMAIA COMÉRCIO DE PRODUTOS MÉDICOS LTDA
28/12/2023 15:38:31	CADASTRO DE PROPOSTA	DROGAFONTE LTDA
28/12/2023 15:40:27	ALTERAÇÃO DE PROPOSTA	M K P LADISLAU
28/12/2023 15:57:48	ALTERAÇÃO DE PROPOSTA	DROGAFONTE LTDA
28/12/2023 16:13:10	CADASTRO DE PROPOSTA	J RIBEIRO COMÉRCIO ATACADISTA LTDA
28/12/2023 16:15:23	CADASTRO DE PROPOSTA	DURAN MEDECH TECNOLOGIA MEDICA LTDA
28/12/2023 16:41:34	CADASTRO DE PROPOSTA	SHOPPING MEDMAIA COMERCIOS E REPRESENTACOES LTDA
28/12/2023 16:52:49	CADASTRO DE PROPOSTA	CMF DISTRIBUIDORA DE MEDICAMENTOS EIRELE
28/12/2023 17:02:53	CADASTRO DE PROPOSTA	X MEDICAL & CLEAN LTDA
28/12/2023 17:21:33	CADASTRO DE PROPOSTA	CENTRAL DAS FRALDAS DISTRIBUIDORA LTDA
28/12/2023 17:22:29	ALTERAÇÃO DE PROPOSTA	NUTRIENTES MED DISTRIBUIDORA DE MEDICAMENTOS LTDA
28/12/2023 17:25:17	ALTERAÇÃO DE PROPOSTA	CMF DISTRIBUIDORA DE MEDICAMENTOS EIRELE
28/12/2023 17:36:24	ALTERAÇÃO DE PROPOSTA	CENTRAL DAS FRALDAS DISTRIBUIDORA LTDA
28/12/2023 18:15:29	ALTERAÇÃO DE PROPOSTA	LUCAS GOULART HOLANDA EPP
28/12/2023 18:25:06	CADASTRO DE PROPOSTA	SHL - SAUDE HOSPITALAR E LABORATORIAL
28/12/2023 18:36:19	CADASTRO DE PROPOSTA	PROHOSPITAL COMÉRCIO HOLANDA LTDA
28/12/2023 18:58:23	CADASTRO DE PROPOSTA	HOSPITALMÉD EIRELI
28/12/2023 19:09:05	CADASTRO DE PROPOSTA	PHARMAPLUS LTDA

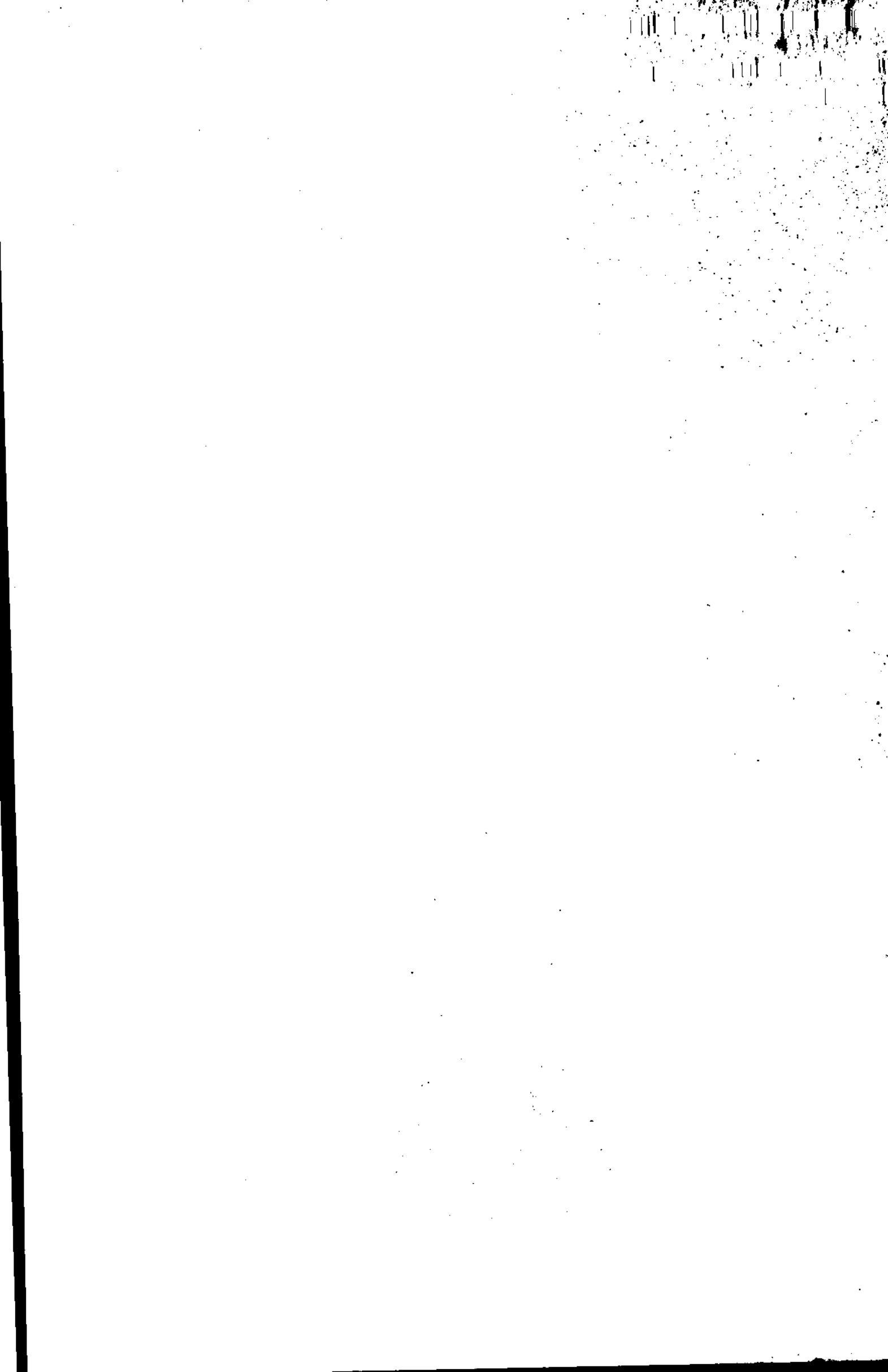



MUNICÍPIO DE ICAPUI  
ICAPUI-CE

28/12/2023 19:11:58	ALTERAÇÃO DE PROPOSTA	PROHOSPITAL COMERCIO HOLANDA LTDA
28/12/2023 19:26:39	ALTERAÇÃO DE PROPOSTA	PHARMAPLUS LTDA
28/12/2023 19:52:11	ALTERAÇÃO DE PROPOSTA	HOSPITALMED EIRELI
29/12/2023 01:25:31	ALTERAÇÃO DE PROPOSTA	SH COMERCIO E SERVICO DE MATERIAL HOSPITALAR LTDA
29/12/2023 04:42:27	CADASTRO DE PROPOSTA	PONTES & NASCIMENTO DISTRIBUIDORA DE MEDICAMENTOS LTDA
29/12/2023 05:09:45	ALTERAÇÃO DE PROPOSTA	PONTES & NASCIMENTO DISTRIBUIDORA DE MEDICAMENTOS LTDA
29/12/2023 07:53:50	ALTERAÇÃO DE PROPOSTA	X MEDICAL & CLEAN LTDA
29/12/2023 08:00:39	ALTERAÇÃO DE PROPOSTA	MEDMAIA COMÉRCIO DE PRODUTOS MEDICOS LTDA
29/12/2023 08:25:42	ALTERAÇÃO DE PROPOSTA	F B COMERCIO DE PRODUTOS E EQUIPAMENTOS LTDA
29/12/2023 08:30:29	ALTERAÇÃO DE PROPOSTA	SHOPPING MEDMAIA COMERCIOS E REPRESENTACOES LTDA
29/12/2023 08:49:28	CADASTRO DE PROPOSTA	DISTRIMEDICA COMERCIO DE PRODUTOS MEDICOS E
29/12/2023 10:53:59	MENSAGEM PREGOEIRO	O participante X MEDICAL & CLEAN LTDA adicionou o arquivo ac896f746b7544e6bfa5a2c748f8f3de.pdf aos documentos complementares.
29/12/2023 10:58:26	MENSAGEM PREGOEIRO	O participante X MEDICAL & CLEAN LTDA removeu o arquivo ac896f746b7544e6bfa5a2c748f8f3de.pdf dos documentos complementares.

LOTE 1 - HABILITAÇÃO  
LOTE 1

VALORES UNITÁRIOS FINAIS

Item: 1	Unidade: AMP	Marca: FARMACE	Modelo: FARMACE
Descrição: ÁCIDO TRANEXÂMICO 50MG/ML			
Quantidade: 3.000	Valor Unit.: 2,7588	Valor Total: 8.276,40	
Item: 2	Unidade: AMP	Marca: FARMACE	Modelo: FARMACE
Descrição: ADENOSINA 6MG			
Quantidade: 375	Valor Unit.: 6,6066	Valor Total: 2.477,475	
Item: 3	Unidade: AMP	Marca: FARMACE	Modelo: FARMACE
Descrição: ADRENALINA 1MG /ML			
Quantidade: 3.000	Valor Unit.: 0,8797	Valor Total: 2.639,10	
Item: 4	Unidade: AMP	Marca: FARMACE	Modelo: FARMACE
Descrição: ÁGUA DESTILADA 10 ML			
Quantidade: 33.750	Valor Unit.: 0,3452	Valor Total: 11.650,50	
Item: 5	Unidade: AMP	Marca: FARMACE	Modelo: FARMACE
Descrição: ÁGUA DESTILADA 500 ML			
Quantidade: 3.000	Valor Unit.: 2,5364	Valor Total: 7.609,20	
Item: 6	Unidade: AMP	Marca: NEO QUIMICA	Modelo: NEO QUIMICA
Descrição: AMINOFILINA 24MG/ML FRASCO COM 10 ML			
Quantidade: 1.500	Valor Unit.: 2,626	Valor Total: 3.939,00	
Item: 7	Unidade: AMP	Marca: NETFARMA	Modelo: NETFARMA
Descrição: AMIODARONA 50MG/ML			
Quantidade: 1.875	Valor Unit.: 2,1911	Valor Total: 4.108,3125	
Item: 8	Unidade: AMP	Marca: BLAU	Modelo: BLAU
Descrição: AMPICILINA 1G			
Quantidade: 600	Valor Unit.: 1,9554	Valor Total: 1.173,24	
Item: 9	Unidade: AMP	Marca: ISOFARMA	Modelo: ISOFARMA
Descrição: ATROPINA 0,25MG/ML			
Quantidade: 1.875	Valor Unit.: 0,9163	Valor Total: 1.718,0625	
Item: 10	Unidade: AMP	Marca: TEUTO	Modelo: TEUTO
Descrição: BENZILPENICILINA 1.200.000			
Quantidade: 2.250	Valor Unit.: 5,2986	Valor Total: 11.921,85	



MUNICÍPIO DE ICAPUI  
ICAPUI-CE

Item: 11	Unidade: AMP	Marca: TEUTO	Modelo: TEUTO
Descrição: BENZILPENICILINA 600.000			
Quantidade: 2.250	Valor Unit.: 5,2621	Valor Total: 11.839,725	
Item: 12	Unidade: KG	Marca: NATIVA	Modelo: NATIVA
Descrição: CARVAO ATIVADO PO			
Quantidade: 1	Valor Unit.: 37,732	Valor Total: 37,732	
Item: 13	Unidade: AMP	Marca: BLAU	Modelo: BLAU
Descrição: CEFALOTINA 1G			
Quantidade: 750	Valor Unit.: 3,5158	Valor Total: 2.636,85	
Item: 14	Unidade: AMP	Marca: BIOCHIMICO	Modelo: BIOCHIMICO
Descrição: CEFTRIAXONA 1G			
Quantidade: 5.250	Valor Unit.: 3,8677	Valor Total: 20.305,425	
Item: 15	Unidade: AMP	Marca: HIPOLABOR	Modelo: HIPOLABOR
Descrição: CETOPROFENO 50ML/ML			
Quantidade: 17.250	Valor Unit.: 1,6832	Valor Total: 29.035,20	
Item: 16	Unidade: AMP	Marca: TEUTO	Modelo: TEUTO
Descrição: CIMETIDINA 150MG			
Quantidade: 24.750	Valor Unit.: 1,0491	Valor Total: 25.965,225	
Item: 17	Unidade: AMP	Marca: UNIÃO QUIMICA	Modelo: UNIÃO QUIMICA
Descrição: CLINDAMICINA 150MG/ML			
Quantidade: 1.125	Valor Unit.: 2,2907	Valor Total: 2.577,0375	
Item: 18	Unidade: AMP	Marca: SANTEC	Modelo: SANTEC
Descrição: CLORETO DE POTÁSSIO 19,1% C/ 10 ML			
Quantidade: 1.125	Valor Unit.: 1,3047	Valor Total: 1.467,7875	
Item: 19	Unidade: AMP	Marca: FARMACE	Modelo: FARMACE
Descrição: CLORETO DE SÓDIO 20% C/ 10 ML			
Quantidade: 1.125	Valor Unit.: 0,5843	Valor Total: 657,3375	
Item: 20	Unidade: AMP	Marca: SANDOZ	Modelo: SANDOZ
Descrição: CLORIDRATO DE CIPROFLOXACINO 400MG			
Quantidade: 600	Valor Unit.: 17,4628	Valor Total: 10.477,68	
Item: 21	Unidade: AMP	Marca: UNIÃO QUIMICA	Modelo: UNIÃO QUIMICA
Descrição: CLORIDRATO DE ETILEFRINA 1ML 10 MG			
Quantidade: 750	Valor Unit.: 1,3248	Valor Total: 993,45	
Item: 22	Unidade: AMP	Marca: HIPOLABOR	Modelo: HIPOLABOR
Descrição: CLORIDRATO DE LIDOCAÍNA SEM VASO 2%. AMPOLA 20ML			
Quantidade: 3.000	Valor Unit.: 5,2056	Valor Total: 15.616,80	
Item: 23	Unidade: AMP	Marca: UNIÃO QUIMICA	Modelo: UNIÃO QUIMICA
Descrição: DESLANOSÍDEO 0,2MG/ML AMPOLA 2 ML			
Quantidade: 1.125	Valor Unit.: 1,9454	Valor Total: 2.188,575	
Item: 24	Unidade: AMP	Marca: FARMACE	Modelo: FARMACE
Descrição: DEXAMETASONA 4MG/ML AMPOLA 2,5 ML			
Quantidade: 37.500	Valor Unit.: 1,5105	Valor Total: 56.643,75	
Item: 25	Unidade: AMP	Marca: CRISTÁLIA	Modelo: CRISTÁLIA
Descrição: DICLOFENACO DE SÓDIO 75MG/ML			
Quantidade: 37.500	Valor Unit.: 0,7436	Valor Total: 27.885,00	
Item: 26	Unidade: AMP	Marca: FARMACE	Modelo: FARMACE
Descrição: DOPAMINA 5MG/ML			
Quantidade: 750	Valor Unit.: 3,6386	Valor Total: 2.728,95	
Item: 27	Unidade: AMP	Marca: FARMACE	Modelo: FARMACE
Descrição: FUROSEMIDA 40MG/ML			
Quantidade: 11.250	Valor Unit.: 1,1819	Valor Total: 13.071,375	



MUNICÍPIO DE ICAPUI  
ICAPUI-CE

Item: 28	Unidade: AMP	Marca: NEO QUIMICA	Modelo: NEO QUIMICA
Descrição: GENTAMICINA 40MG/ML			
Quantidade: 750	Valor Unit.: 1,4342	Valor Total: 1.075,65	
Item: 29	Unidade: AMP	Marca: EUROFARMA	Modelo: EUROFARMA
Descrição: GENTAMICINA 80MG /ML			
Quantidade: 3.750	Valor Unit.: 1,2482	Valor Total: 4.680,75	
Item: 30	Unidade: AMP	Marca: CRISTALIA	Modelo: CRISTALIA
Descrição: HENOXAPARINA 40MG, AMP.SC			
Quantidade: 525	Valor Unit.: 12,7685	Valor Total: 6.703,4625	
Item: 31	Unidade: AMP	Marca: FARMACE	Modelo: FARMACE
Descrição: HEPARINA 5000UI/ML			
Quantidade: 75	Valor Unit.: 10,8495	Valor Total: 813,7125	
Item: 32	Unidade: AMP	Marca: BLAU	Modelo: BLAU
Descrição: HIDRALAZINA 20MG/ML			
Quantidade: 2.250	Valor Unit.: 4,4254	Valor Total: 9.957,15	
Item: 33	Unidade: AMP	Marca: BLAU	Modelo: BLAU
Descrição: HIDROCORTIZONA 100MG/ML			
Quantidade: 3.000	Valor Unit.: 2,0782	Valor Total: 6.234,60	
Item: 34	Unidade: AMP	Marca: BLAU	Modelo: BLAU
Descrição: HIDROCORTIZONA 500MG/ML			
Quantidade: 3.000	Valor Unit.: 3,6253	Valor Total: 10.875,90	
Item: 35	Unidade: AMP	Marca: FARMACE	Modelo: FARMACE
Descrição: HIOSCINA + DIPIRONA 5ML			
Quantidade: 18.750	Valor Unit.: 1,8027	Valor Total: 33.800,625	
Item: 36	Unidade: AMP	Marca: FARMACE	Modelo: FARMACE
Descrição: HIOSCINA 20MG/ML			
Quantidade: 6.750	Valor Unit.: 0,8631	Valor Total: 5.825,925	
Item: 37	Unidade: AMP	Marca: CSL BEHRING	Modelo: CSL BEHRING
Descrição: IMUNOGLOBULINA ANTI-RH			
Quantidade: 19	Valor Unit.: 144,112	Valor Total: 2.738,128	
Item: 38	Unidade: AMP	Marca: BLAU	Modelo: BLAU
Descrição: METILPREDNISOLONA 500MG			
Quantidade: 225	Valor Unit.: 14,8467	Valor Total: 3.340,5075	
Item: 39	Unidade: AMP	Marca: ASTRA ZENECA	Modelo: ASTRA ZENECA
Descrição: METOPROLOL AMPOLA			
Quantidade: 375	Valor Unit.: 11,7193	Valor Total: 4.394,7375	
Item: 40	Unidade: AMP	Marca: NEO QUIMICA	Modelo: NEO QUIMICA
Descrição: METRONIDAZOL 500 MG			
Quantidade: 750	Valor Unit.: 2,7024	Valor Total: 2.026,80	
Item: 41	Unidade: AMP	Marca: CRISTÁLIA	Modelo: CRISTÁLIA
Descrição: NITROGLICERINA 5MG/ML 10 ML			
Quantidade: 375	Valor Unit.: 21,48	Valor Total: 8.055,00	
Item: 42	Unidade: AMP	Marca: NETFARMA	Modelo: NETFARMA
Descrição: OMEPRAZOL 40 MG			
Quantidade: 3.750	Valor Unit.: 9,0767	Valor Total: 34.037,625	
Item: 43	Unidade: AMP	Marca: NOVA FARMA	Modelo: NOVA FARMA
Descrição: OXACILINA 500 MG			
Quantidade: 750	Valor Unit.: 0,9495	Valor Total: 712,125	
Item: 44	Unidade: AMP	Marca: UNIÃO QUIMICA	Modelo: UNIÃO QUIMICA
Descrição: OXITOCINA 5UI/ ML			
Quantidade: 750	Valor Unit.: 2,0982	Valor Total: 1.573,65	



MUNICÍPIO DE ICAPUI  
ICAPUI-CE

Item: 45	Unidade: AMP	Marca: FARMACE	Modelo: FARMACE
Descrição: PIRACETAM 200MG/ML5ML			
Quantidade: 750	Valor Unit.: 2,0583	Valor Total: 1.543,725	
Item: 46	Unidade: AMP	Marca: FARMACE	Modelo: FARMACE
Descrição: SOLUÇÃO DE GLICOSE 25% 10ML			
Quantidade: 4.500	Valor Unit.: 0,3319	Valor Total: 1.493,55	
Item: 47	Unidade: AMP	Marca: FARMACE	Modelo: FARMACE
Descrição: SOLUÇÃO DE GLICOSE 50% 10ML			
Quantidade: 4.500	Valor Unit.: 0,4149	Valor Total: 1.867,05	
Item: 48	Unidade: AMP	Marca: UNIÃO QUIMICA	Modelo: UNIÃO QUIMICA
Descrição: SUCCINILCOLINA/CLORETO DE SUXAMETONIO 500MG AMPOLA			
Quantidade: 225	Valor Unit.: 14,1263	Valor Total: 3.178,4175	
Item: 49	Unidade: AMP	Marca: ISOFARMA	Modelo: ISOFARMA
Descrição: SULFATO DE MAGNÉSIO 50%			
Quantidade: 750	Valor Unit.: 4,7242	Valor Total: 3.543,15	
Item: 50	Unidade: AMP	Marca: CRISTALIA	Modelo: CRISTALIA
Descrição: TENOXICAM 40MG			
Quantidade: 6.000	Valor Unit.: 5,8663	Valor Total: 35.197,80	
Item: 51	Unidade: AMP	Marca: BIOLAB	Modelo: BIOLAB
Descrição: VASOPRESSINA 20UI/ML			
Quantidade: 150	Valor Unit.: 17,1508	Valor Total: 2.572,62	
Item: 52	Unidade: AMP	Marca: FARMACE	Modelo: FARMACE
Descrição: VITAMINA C 100MG/ML			
Quantidade: 15.000	Valor Unit.: 0,9993	Valor Total: 14.989,50	
Item: 53	Unidade: AMP	Marca: UNIÃO QUIMICA	Modelo: UNIÃO QUIMICA
Descrição: VITAMINA DO COMPLEXO B			
Quantidade: 17.250	Valor Unit.: 1,1088	Valor Total: 19.126,80	

CLASSIFICAÇÃO

Razão Social	Num	Documento	Oferta Inicial	Oferta Final	Dif.(%)	ME
1 LUCAS GOULART HOLANDA EPP	097	11.435.516/0001-85	1.506.049,99	500.000,00		Sim
2 F3 FARMA DISTRIBUIDORA	090	46.297.103/0001-66	1.486.840,80	558.470,00	11,69	Sim
3 DROGAFONTE LTDA	149	08.778.201/0001-26	864.834,08	700.000,00	25,34	Não
4 CMF DISTRIBUIDORA DE	042	13.414.166/0001-04	1.510.392,49	754.000,00	7,71	Não
5 MEDMAIA COMÉRCIO DE PRODUTOS	048	13.576.534/0001-02	1.506.049,99	770.000,00	2,12	Não
6 CENTRAL DAS FRALDAS	040	26.436.406/0001-05	1.506.049,99	800.000,00	3,90	Não
7 NUTRIENTES MED DISTRIBUIDORA DE	047	26.383.079/0001-70	1.506.049,99	861.788,00	7,72	Sim
8 UNILIFE HOSPITALAR DISTRIBUIDORA	016	40.587.322/0001-01	1.506.049,99	861.789,00	0,00	Sim
9 SH COMERCIO E SERVIÇO DE	050	42.307.966/0001-16	1.506.049,99	861.850,00	0,01	Sim
10 PROHOSPITAL COMERCIO HOLANDA	146	09.485.574/0001-71	1.509.412,42	862.000,00	0,02	Não
11 F B COMERCIO DE PRODUTOS E	018	21.116.490/0001-66	1.506.049,99	900.000,00	4,41	Sim

DECLASSIFICADOS

Razão Social	Num	Documento	Oferta Inicial	Oferta Final	Dif.(%)	ME
--------------	-----	-----------	----------------	--------------	---------	----

INABILITADOS

Razão Social	Num	Documento	Oferta Inicial	Oferta Final	Dif.(%)	ME
--------------	-----	-----------	----------------	--------------	---------	----

MOVIMENTOS DO LOTE

15/12/2023 17:08:45 PUBLICADO  
15/12/2023 18:00:00 RECEPÇÃO DE PROPOSTAS  
29/12/2023 08:59:00 ANÁLISE DE PROPOSTAS



MUNICÍPIO DE ICAPUI  
ICAPUI-CE

29/12/2023 09:16:19 DISPUTA

29/12/2023 09:16:19	LANCE	CENTRAL DAS FRALDAS DISTRIBUIDORA LTDA (PARTICIPANTE 040)	1.506.049,99
29/12/2023 09:16:19	LANCE	PROHOSPITAL COMERCIO HOLANDA LTDA (PARTICIPANTE 146)	1.509.412,42
29/12/2023 09:16:19	LANCE	UNILIFE HOSPITALAR DISTRIBUIDORA DE MEDICAMENTOS E MATERIAS	1.506.049,99
29/12/2023 09:16:19	LANCE	SH COMERCIO E SERVICO DE MATERIAL HOSPITALAR LTDA	1.506.049,99
29/12/2023 09:16:19	LANCE	F B COMERCIO DE PRODUTOS E EQUIPAMENTOS LTDA (PARTICIPANTE	1.506.049,99
29/12/2023 09:16:19	LANCE	NUTRIENTES MED DISTRIBUIDORA DE MEDICAMENTOS LTDA	1.506.049,99
29/12/2023 09:16:19	LANCE	F3 FARMA DISTRIBUIDORA (PARTICIPANTE 090)	1.486.840,80
29/12/2023 09:16:19	LANCE	MEDMAIA COMÉRCIO DE PRODUTOS MÉDICOS LTDA (PARTICIPANTE	1.506.049,99
29/12/2023 09:16:19	LANCE	LUCAS GOULART HOLANDA EPP (PARTICIPANTE 097)	1.506.049,99
29/12/2023 09:16:19	LANCE	DROGAFONTE LTDA (PARTICIPANTE 149)	864.834,08
29/12/2023 09:16:19	LANCE	CMF DISTRIBUIDORA DE MEDICAMENTOS EIRELE (PARTICIPANTE 042)	1.510.392,49
29/12/2023 09:18:18	LANCE	PROHOSPITAL COMERCIO HOLANDA LTDA (PARTICIPANTE 146)	1.486.000,00
29/12/2023 09:18:53	LANCE	MEDMAIA COMÉRCIO DE PRODUTOS MÉDICOS LTDA (PARTICIPANTE	950.000,00
29/12/2023 09:19:56	LANCE	NUTRIENTES MED DISTRIBUIDORA DE MEDICAMENTOS LTDA	864.800,00
29/12/2023 09:20:14	LANCE	LUCAS GOULART HOLANDA EPP (PARTICIPANTE 097)	864.850,00
29/12/2023 09:21:06	LANCE	PROHOSPITAL COMERCIO HOLANDA LTDA (PARTICIPANTE 146)	864.700,00
29/12/2023 09:21:21	LANCE	F3 FARMA DISTRIBUIDORA (PARTICIPANTE 090)	864.700,01
29/12/2023 09:21:41	LANCE	CMF DISTRIBUIDORA DE MEDICAMENTOS EIRELE (PARTICIPANTE 042)	864.700,02
29/12/2023 09:21:57	LANCE	NUTRIENTES MED DISTRIBUIDORA DE MEDICAMENTOS LTDA	864.690,00
29/12/2023 09:22:05	LANCE	SH COMERCIO E SERVICO DE MATERIAL HOSPITALAR LTDA	864.699,99
29/12/2023 09:22:51	LANCE	MEDMAIA COMÉRCIO DE PRODUTOS MÉDICOS LTDA (PARTICIPANTE	864.691,00
29/12/2023 09:22:59	LANCE	F3 FARMA DISTRIBUIDORA (PARTICIPANTE 090)	864.690,01
29/12/2023 09:23:57	LANCE	PROHOSPITAL COMERCIO HOLANDA LTDA (PARTICIPANTE 146)	864.600,00
29/12/2023 09:24:15	LANCE	NUTRIENTES MED DISTRIBUIDORA DE MEDICAMENTOS LTDA	864.680,00
29/12/2023 09:24:30	LANCE	NUTRIENTES MED DISTRIBUIDORA DE MEDICAMENTOS LTDA	864.500,00
29/12/2023 09:25:22	LANCE	CMF DISTRIBUIDORA DE MEDICAMENTOS EIRELE (PARTICIPANTE 042)	864.500,02
29/12/2023 09:25:49	LANCE	F B COMERCIO DE PRODUTOS E EQUIPAMENTOS LTDA (PARTICIPANTE	900.000,00
29/12/2023 09:26:32	LANCE	UNILIFE HOSPITALAR DISTRIBUIDORA DE MEDICAMENTOS E MATERIAS	864.600,02
29/12/2023 09:27:20	LANCE	PROHOSPITAL COMERCIO HOLANDA LTDA (PARTICIPANTE 146)	864.000,00
29/12/2023 09:27:29	LANCE	NUTRIENTES MED DISTRIBUIDORA DE MEDICAMENTOS LTDA	863.990,00
29/12/2023 09:28:41	LANCE	PROHOSPITAL COMERCIO HOLANDA LTDA (PARTICIPANTE 146)	863.000,00
29/12/2023 09:28:51	LANCE	NUTRIENTES MED DISTRIBUIDORA DE MEDICAMENTOS LTDA	862.900,00
29/12/2023 09:29:03	LANCE	F3 FARMA DISTRIBUIDORA (PARTICIPANTE 090)	863.100,00
29/12/2023 09:30:31	LANCE	PROHOSPITAL COMERCIO HOLANDA LTDA (PARTICIPANTE 146)	862.000,00
29/12/2023 09:30:41	LANCE	NUTRIENTES MED DISTRIBUIDORA DE MEDICAMENTOS LTDA	861.900,00
29/12/2023 09:30:47	LANCE	MEDMAIA COMÉRCIO DE PRODUTOS MÉDICOS LTDA (PARTICIPANTE	862.901,00
29/12/2023 09:30:59	LANCE	CMF DISTRIBUIDORA DE MEDICAMENTOS EIRELE (PARTICIPANTE 042)	861.900,01
29/12/2023 09:31:15	LANCE	SH COMERCIO E SERVICO DE MATERIAL HOSPITALAR LTDA	861.850,00
29/12/2023 09:31:19	TEMPO RANDÔMICO		
29/12/2023 09:31:26	LANCE	NUTRIENTES MED DISTRIBUIDORA DE MEDICAMENTOS LTDA	861.800,00
29/12/2023 09:32:28	LANCE	MEDMAIA COMÉRCIO DE PRODUTOS MÉDICOS LTDA (PARTICIPANTE	861.800,01
29/12/2023 09:33:15	LANCE	CENTRAL DAS FRALDAS DISTRIBUIDORA LTDA (PARTICIPANTE 040)	861.799,00
29/12/2023 09:33:18	LANCE	UNILIFE HOSPITALAR DISTRIBUIDORA DE MEDICAMENTOS E MATERIAS	861.890,00



MUNICÍPIO DE ICAPUI  
ICAPUI-CE

29/12/2023 09:33:31	LANCE	NUTRIENTES MED DISTRIBUIDORA DE MEDICAMENTOS LTDA	861.790,00
29/12/2023 09:35:35	LANCE	CMF DISTRIBUIDORA DE MEDICAMENTOS EIRELE (PARTICIPANTE 042)	861.790,01
29/12/2023 09:36:22	LANCE	UNILIFE HOSPITALAR DISTRIBUIDORA DE MEDICAMENTOS E MATERIAS	861.789,00
29/12/2023 09:36:32	LANCE	NUTRIENTES MED DISTRIBUIDORA DE MEDICAMENTOS LTDA	861.788,00
29/12/2023 09:39:19	NOTIFICAÇÃO SISTEMA		
Os seguintes participantes possuem direito de efetuar lance final e fechado: PARTICIPANTE 047, PARTICIPANTE 016, PARTICIPANTE 042, PARTICIPANTE 040, PARTICIPANTE 048, PARTICIPANTE 050, PARTICIPANTE 146, PARTICIPANTE 090, PARTICIPANTE 149, PARTICIPANTE 097, PARTICIPANTE 018			
29/12/2023 09:39:19	FECHADO 1		
29/12/2023 09:39:51	LANCE	MEDMAIA COMÉRCIO DE PRODUTOS MÉDICOS LTDA (PARTICIPANTE	770.000,00
29/12/2023 09:40:26	LANCE	LUCAS GOULART HOLANDA EPP (PARTICIPANTE 097)	500.000,00
29/12/2023 09:41:49	LANCE	F3 FARMA DISTRIBUIDORA (PARTICIPANTE 090)	558.470,00
29/12/2023 09:42:26	LANCE	DROGAFONTE LTDA (PARTICIPANTE 149)	700.000,00
29/12/2023 09:43:32	LANCE	CMF DISTRIBUIDORA DE MEDICAMENTOS EIRELE (PARTICIPANTE 042)	754.000,00
29/12/2023 09:43:54	LANCE	CENTRAL DAS FRALDAS DISTRIBUIDORA LTDA (PARTICIPANTE 040)	800.000,00
29/12/2023 09:44:20	NOTIFICAÇÃO SISTEMA		
O detentor da melhor oferta deve verificar e readequar seus valores unitários para este lote.			
29/12/2023 09:44:20	NOTIFICAÇÃO SISTEMA		
O detentor da melhor oferta da etapa de lances é LUCAS GOULART HOLANDA EPP			
29/12/2023 09:44:20	HABILITAÇÃO		

LOTE 2 - HABILITAÇÃO  
LOTE 2

VALORES UNITÁRIOS FINAIS

Item: 1	Unidade: AMP	Marca: HIPOLABOR	Modelo:
Descrição: ÁCIDO TRANEXÂMICO 50MG/ML			
Quantidade: 1.000	Valor Unit.: 4,1523	Valor Total: 4.152,30	
Item: 2	Unidade: AMP	Marca: HIPOLABOR	Modelo:
Descrição: ADENOSINA 6MG			
Quantidade: 125	Valor Unit.: 9,9437	Valor Total: 1.242,9625	
Item: 3	Unidade: AMP	Marca: HIPOLABOR	Modelo:
Descrição: ADRENALINA 1MG /ML			
Quantidade: 1.000	Valor Unit.: 1,3241	Valor Total: 1.324,10	
Item: 4	Unidade: AMP	Marca: ISOFARMA	Modelo:
Descrição: ÁGUA DESTILADA 10 ML			
Quantidade: 11.250	Valor Unit.: 0,5196	Valor Total: 5.845,50	
Item: 5	Unidade: AMP	Marca: HALEXISTAR	Modelo:
Descrição: ÁGUA DESTILADA 500 ML			
Quantidade: 1.000	Valor Unit.: 3,8175	Valor Total: 3.817,50	
Item: 6	Unidade: AMP	Marca: FARMACE	Modelo:
Descrição: AMINOFILINA 24MG/ML FRASCO COM 10 ML			
Quantidade: 500	Valor Unit.: 3,9525	Valor Total: 1.976,25	
Item: 7	Unidade: AMP	Marca: HIPOLABOR	Modelo:
Descrição: AMIODARONA 50MG/ML			
Quantidade: 625	Valor Unit.: 3,2979	Valor Total: 2.061,1875	
Item: 8	Unidade: AMP	Marca: BLAU	Modelo:
Descrição: AMPICILINA 1G			
Quantidade: 200	Valor Unit.: 2,9431	Valor Total: 588,62	





MUNICÍPIO DE ICAPUI  
ICAPUI-CE

Item: 9	Unidade: AMP	Marca: FARMACE	Modelo:
Descrição: ATROPINA 0,25MG/ML			
Quantidade: 625	Valor Unit.: 1,3791	Valor Total: 861,9375	
Item: 10	Unidade: AMP	Marca: TEUTO	Modelo:
Descrição: BENZILPENICILINA 1.200.000			
Quantidade: 750	Valor Unit.: 7,9749	Valor Total: 5.981,175	
Item: 11	Unidade: AMP	Marca: TEUTO	Modelo:
Descrição: BENZILPENICILINA 600.000			
Quantidade: 750	Valor Unit.: 7,9199	Valor Total: 5.939,925	
Item: 12	Unidade: KG	Marca: SYNTH	Modelo:
Descrição: CARVAO ATIVADO PO			
Quantidade: 1	Valor Unit.: 39,7451	Valor Total: 39,7451	
Item: 13	Unidade: AMP	Marca: BLAU	Modelo:
Descrição: CEFALOTINA 1G			
Quantidade: 250	Valor Unit.: 5,2916	Valor Total: 1.322,90	
Item: 14	Unidade: AMP	Marca: FRESENIUS	Modelo:
Descrição: CEFTRIAXONA 1G			
Quantidade: 1.750	Valor Unit.: 5,8213	Valor Total: 10.187,275	
Item: 15	Unidade: AMP	Marca: HIPOLABOR	Modelo:
Descrição: CETOPROFENO 50ML/ML			
Quantidade: 5.750	Valor Unit.: 2,5333	Valor Total: 14.566,475	
Item: 16	Unidade: AMP	Marca: TEUTO	Modelo:
Descrição: CIMETIDINA 150MG			
Quantidade: 8.250	Valor Unit.: 1,579	Valor Total: 13.026,75	
Item: 17	Unidade: AMP	Marca: HIPOLABOR	Modelo:
Descrição: CLINDAMICINA 150MG/ML			
Quantidade: 375	Valor Unit.: 3,4478	Valor Total: 1.292,925	
Item: 18	Unidade: AMP	Marca: ISOFARMA	Modelo:
Descrição: CLORETO DE POTÁSSIO 19,1% C/ 10 ML			
Quantidade: 375	Valor Unit.: 1,9637	Valor Total: 736,3875	
Item: 19	Unidade: AMP	Marca: ISOFARMA	Modelo:
Descrição: CLORETO DE SÓDIO 20% C/ 10 ML			
Quantidade: 375	Valor Unit.: 0,8794	Valor Total: 329,775	
Item: 20	Unidade: AMP	Marca: HALEXISTAR	Modelo:
Descrição: CLORIDRATO DE CIPROFLOXACINO 400MG			
Quantidade: 200	Valor Unit.: 26,2833	Valor Total: 5.256,66	
Item: 21	Unidade: AMP	Marca: HIPOLABOR	Modelo:
Descrição: CLORIDRATO DE ETILEFRINA 1ML 10 MG			
Quantidade: 250	Valor Unit.: 1,9937	Valor Total: 498,425	
Item: 22	Unidade: AMP	Marca: CRISTÁLIA	Modelo:
Descrição: CLORIDRATO DE LIDOCAÍNA SEM VASO 2%. AMPOLA 20ML			
Quantidade: 1.000	Valor Unit.: 7,835	Valor Total: 7.835,00	
Item: 23	Unidade: AMP	Marca: UNIÃO QUÍMICA	Modelo:
Descrição: DESLANOSÍDEO 0,2MG/ML AMPOLA 2 ML			
Quantidade: 375	Valor Unit.: 2,9281	Valor Total: 1.098,0375	
Item: 24	Unidade: AMP	Marca: HIPOLABOR	Modelo:
Descrição: DEXAMETASONA 4MG/ML AMPOLA 2,5 ML			
Quantidade: 12.500	Valor Unit.: 2,2735	Valor Total: 28.418,75	
Item: 25	Unidade: AMP	Marca: FARMACE	Modelo:
Descrição: DICLOFENACO DE SÓDIO 75MG/ML			
Quantidade: 12.500	Valor Unit.: 1,1192	Valor Total: 13.990,00	



MUNICÍPIO DE ICAPUI  
ICAPUI-CE

Item: 26	Unidade: AMP	Marca: CRISTALIA	Modelo:
Descrição: DOPAMINA 5MG/ML			
Quantidade: 250	Valor Unit.: 5,4765	Valor Total: 1.369,125	
Item: 27	Unidade: AMP	Marca: ACHE	Modelo:
Descrição: FUROSEMIDA 40MG/ML			
Quantidade: 3.750	Valor Unit.: 1,7488	Valor Total: 6.558,00	
Item: 28	Unidade: AMP	Marca: FRESENIUS	Modelo:
Descrição: GENTAMICINA 40MG/ML			
Quantidade: 250	Valor Unit.: 2,1586	Valor Total: 539,65	
Item: 29	Unidade: AMP	Marca: FRESENIUS	Modelo:
Descrição: GENTAMICINA 80MG /ML			
Quantidade: 1.250	Valor Unit.: 1,8788	Valor Total: 2.348,50	
Item: 30	Unidade: AMP	Marca: LYLAN	Modelo:
Descrição: HENOXAPARINA 40MG, AMP.SC			
Quantidade: 175	Valor Unit.: 19,2178	Valor Total: 3.363,115	
Item: 31	Unidade: AMP	Marca: HIPOLABOR	Modelo:
Descrição: HEPARINA 5000UI/ML			
Quantidade: 25	Valor Unit.: 16,3296	Valor Total: 408,24	
Item: 32	Unidade: AMP	Marca: CRISTALIA	Modelo:
Descrição: HIDRALAZINA 20MG/ML			
Quantidade: 750	Valor Unit.: 6,6607	Valor Total: 4.995,525	
Item: 33	Unidade: AMP	Marca: BLAU	Modelo:
Descrição: HIDROCORTIZONA 100MG/ML			
Quantidade: 1.000	Valor Unit.: 3,128	Valor Total: 3.128,00	
Item: 34	Unidade: AMP	Marca: BLAU	Modelo:
Descrição: HIDROCORTIZONA 500MG/ML			
Quantidade: 1.000	Valor Unit.: 5,4565	Valor Total: 5.456,50	
Item: 35	Unidade: AMP	Marca: FARMACE	Modelo:
Descrição: HIOSCINA + DAPIRONA 5ML			
Quantidade: 6.250	Valor Unit.: 2,7132	Valor Total: 16.957,50	
Item: 36	Unidade: AMP	Marca: HIPOLABOR	Modelo:
Descrição: HIOSCINA 20MG/ML			
Quantidade: 2.250	Valor Unit.: 1,2991	Valor Total: 2.922,975	
Item: 37	Unidade: AMP	Marca: HEBRON	Modelo:
Descrição: IMUNOGLOBULINA ANTI-RH			
Quantidade: 6	Valor Unit.: 216,9029	Valor Total: 1.301,4174	
Item: 38	Unidade: AMP	Marca: FRESENIUS	Modelo:
Descrição: METILPREDNISOLONA 500MG			
Quantidade: 75	Valor Unit.: 22,3458	Valor Total: 1.675,935	
Item: 39	Unidade: AMP	Marca: HALEXISTAR	Modelo:
Descrição: METOPROLOL AMPOLA			
Quantidade: 125	Valor Unit.: 17,6388	Valor Total: 2.204,85	
Item: 40	Unidade: AMP	Marca: FRESENIUS	Modelo:
Descrição: METRONIDAZOL 500 MG			
Quantidade: 250	Valor Unit.: 4,0674	Valor Total: 1.016,85	
Item: 41	Unidade: AMP	Marca: CRISTALIA	Modelo:
Descrição: NITROGLICERINA 5MG/ML 10 ML			
Quantidade: 125	Valor Unit.: 32,3295	Valor Total: 4.041,1875	
Item: 42	Unidade: AMP	Marca: BLAU	Modelo:
Descrição: OMEPRAZOL 40 MG			
Quantidade: 1.250	Valor Unit.: 13,6613	Valor Total: 17.076,625	



MUNICÍPIO DE ICAPUI  
ICAPUI-CE

Item: 43	Unidade: AMP	Marca: FRESENIUS	Modelo:	
Descrição: OXACILINA 500 MG				
Quantidade: 250	Valor Unit.: 1,429			Valor Total: 357,25
Item: 44	Unidade: AMP	Marca: UNIAO QUIMICA	Modelo:	
Descrição: OXITOCINA 5UI/ ML				
Quantidade: 250	Valor Unit.: 3,158			Valor Total: 789,50
Item: 45	Unidade: AMP	Marca: MEDLEY	Modelo:	
Descrição: PIRACETAM 200MG/ML5ML				
Quantidade: 250	Valor Unit.: 3,098			Valor Total: 774,50
Item: 46	Unidade: AMP	Marca: ISOFARMA	Modelo:	
Descrição: SOLUÇÃO DE GLICOSE 25% 10ML				
Quantidade: 1.500	Valor Unit.: 0,4996			Valor Total: 749,40
Item: 47	Unidade: AMP	Marca: ISOFARMA	Modelo:	
Descrição: SOLUÇÃO DE GLICOSE 50% 10ML				
Quantidade: 1.500	Valor Unit.: 0,6246			Valor Total: 936,90
Item: 48	Unidade: AMP	Marca: FRESENIUS	Modelo:	
Descrição: SUCCINILCOLINA/CLORETO DE SUXAMETONIO 500MG AMPOLA				
Quantidade: 75	Valor Unit.: 21,2615			Valor Total: 1.594,6125
Item: 49	Unidade: AMP	Marca: HALEXISTAR	Modelo:	
Descrição: SULFATO DE MAGNÉSIO 50%				
Quantidade: 250	Valor Unit.: 7,1105			Valor Total: 1.777,625
Item: 50	Unidade: AMP	Marca: CRISTALIA	Modelo:	
Descrição: TENOXICAM 40MG				
Quantidade: 2.000	Valor Unit.: 8,8294			Valor Total: 17.658,80
Item: 51	Unidade: AMP	Marca: BIOLAB	Modelo:	
Descrição: VASOPRESSINA 20UI/ML				
Quantidade: 50	Valor Unit.: 25,8136			Valor Total: 1.290,68
Item: 52	Unidade: AMP	Marca: HYPOFARMA	Modelo:	
Descrição: VITAMINA C 100MG/ML				
Quantidade: 5.000	Valor Unit.: 1,504			Valor Total: 7.520,00
Item: 53	Unidade: AMP	Marca: HYPOFARMA	Modelo:	
Descrição: VITAMINA DO COMPLEXO B				
Quantidade: 5.750	Valor Unit.: 1,6689			Valor Total: 9.596,175

CLASSIFICAÇÃO

Razão Social	Num	Documento	Oferta Inicial	Oferta Final	Dif.(%)	ME
1 UNILIFE HOSPITALAR DISTRIBUIDORA	140	40.587.322/0001-01	501.916,95	250.800,00		Sim
2 SH COMERCIO E SERVICO DE	057	42.307.966/0001-16	501.916,95	300.000,00	19,62	Sim
3 F B COMERCIO DE PRODUTOS E	131	21.116.490/0001-66	501.916,95	326.246,18	8,75	Sim
4 MEDMAIA COMÉRCIO DE PRODUTOS	021	13.576.534/0001-02	501.916,95	490.000,00	50,19	Não
5 F3 FARMA DISTRIBUIDORA	134	46.297.103/0001-66	495.519,09	495.000,01	1,02	Sim

DESCCLASSIFICADOS

Razão Social	Num	Documento	Oferta Inicial	Oferta Final	Dif.(%)	ME
--------------	-----	-----------	----------------	--------------	---------	----

INABILITADOS

Razão Social	Num	Documento	Oferta Inicial	Oferta Final	Dif.(%)	ME
--------------	-----	-----------	----------------	--------------	---------	----

MOVIMENTOS DO LOTE

15/12/2023 17:08:45 PUBLICADO  
15/12/2023 18:00:00 RECEPÇÃO DE PROPOSTAS  
29/12/2023 08:59:00 ANÁLISE DE PROPOSTAS



MUNICÍPIO DE ICAPUI  
ICAPUI-CE

29/12/2023 09:16:20	DISPUTA		
29/12/2023 09:16:20	LANCE	SH COMERCIO E SERVICO DE MATERIAL HOSPITALAR LTDA	501.916,95
29/12/2023 09:16:20	LANCE	F B COMERCIO DE PRODUTOS E EQUIPAMENTOS LTDA (PARTICIPANTE	501.916,95
29/12/2023 09:16:20	LANCE	UNILIFE HOSPITALAR DISTRIBUIDORA DE MEDICAMENTOS E MATERIAS	501.916,95
29/12/2023 09:16:20	LANCE	MEDMAIA COMÉRCIO DE PRODUTOS MÉDICOS LTDA (PARTICIPANTE	501.916,95
29/12/2023 09:16:20	LANCE	F3 FARMA DISTRIBUIDORA (PARTICIPANTE 134)	495.519,09
29/12/2023 09:20:08	LANCE	MEDMAIA COMÉRCIO DE PRODUTOS MÉDICOS LTDA (PARTICIPANTE	496.000,00
29/12/2023 09:21:47	LANCE	SH COMERCIO E SERVICO DE MATERIAL HOSPITALAR LTDA	495.000,00
29/12/2023 09:23:04	LANCE	MEDMAIA COMÉRCIO DE PRODUTOS MÉDICOS LTDA (PARTICIPANTE	495.515,00
29/12/2023 09:23:12	LANCE	F3 FARMA DISTRIBUIDORA (PARTICIPANTE 134)	495.000,01
29/12/2023 09:23:24	LANCE	F B COMERCIO DE PRODUTOS E EQUIPAMENTOS LTDA (PARTICIPANTE	494.999,99
29/12/2023 09:25:30	LANCE	MEDMAIA COMÉRCIO DE PRODUTOS MÉDICOS LTDA (PARTICIPANTE	494.999,98
29/12/2023 09:31:03	LANCE	UNILIFE HOSPITALAR DISTRIBUIDORA DE MEDICAMENTOS E MATERIAS	494.998,00
29/12/2023 09:31:20	TEMPO RANDÔMICO		
29/12/2023 09:33:22	LANCE	SH COMERCIO E SERVICO DE MATERIAL HOSPITALAR LTDA	494.900,00
29/12/2023 09:36:20	NOTIFICAÇÃO SISTEMA		
Os seguintes participantes possuem direito de efetuar lance final e fechado: PARTICIPANTE 057, PARTICIPANTE 140, PARTICIPANTE 021, PARTICIPANTE 131, PARTICIPANTE 134			
29/12/2023 09:36:20	FECHADO 1		
29/12/2023 09:37:53	LANCE	UNILIFE HOSPITALAR DISTRIBUIDORA DE MEDICAMENTOS E MATERIAS	250.800,00
29/12/2023 09:38:31	LANCE	SH COMERCIO E SERVICO DE MATERIAL HOSPITALAR LTDA	300.000,00
29/12/2023 09:38:42	LANCE	F B COMERCIO DE PRODUTOS E EQUIPAMENTOS LTDA (PARTICIPANTE	326.246,18
29/12/2023 09:40:12	LANCE	MEDMAIA COMÉRCIO DE PRODUTOS MÉDICOS LTDA (PARTICIPANTE	490.000,00
29/12/2023 09:41:21	NOTIFICAÇÃO SISTEMA		
O detentor da melhor oferta da etapa de lances é UNILIFE HOSPITALAR DISTRIBUIDORA DE MEDICAMENTOS E MATERIAS MÉDICOS LDTA ME			
29/12/2023 09:41:21	NOTIFICAÇÃO SISTEMA		
O detentor da melhor oferta deve verificar e readequar seus valores unitários para este lote.			
29/12/2023 09:41:22	HABILITAÇÃO		

LOTE 3 - HABILITAÇÃO  
LOTE 3

VALORES UNITÁRIOS FINAIS

Item: 1	Unidade: CPR	Marca: ACHÉ	Modelo: ACHÉ
Descrição: CLORIDRATO DE SOTALOL 120MG			
Quantidade: 750	Valor Unit.: 2,32		Valor Total: 1.740,00
Item: 2	Unidade: CPR	Marca: VITAMEDIC	Modelo: VITAMEDIC
Descrição: DAPAGLIFOZINA+CLORIDRATO DE METFORMINA 10/1000MG			
Quantidade: 2.250	Valor Unit.: 5,93		Valor Total: 13.342,50
Item: 3	Unidade: CPR	Marca: MECR	Modelo: MERC
Descrição: DIOSMINA + HISPERIDINA 450/500MG			
Quantidade: 1.500	Valor Unit.: 1,16		Valor Total: 1.740,00
Item: 4	Unidade: CPR	Marca: E.M.S	Modelo: E.M.S
Descrição: ISOSSORBIDA 5MG SUBLINGUAL			
Quantidade: 3.750	Valor Unit.: 0,45		Valor Total: 1.687,50
Item: 5	Unidade: CPR	Marca: GEOLAB	Modelo: GEOLAB
Descrição: IVERMECTINA 6MG			
Quantidade: 3.750	Valor Unit.: 1,19		Valor Total: 4.462,50



MUNICÍPIO DE ICAPUI  
ICAPUI-CE

Item: 6	Unidade: CPR	Marca: NEO QUÍMICA	Modelo: NEO QUÍMICA
Descrição: NIFEDIPINA 10MG			
Quantidade: 750	Valor Unit.: 0,48		Valor Total: 360,00
Item: 7	Unidade: CPR	Marca: NEO QUÍMICA	Modelo: NEO QUÍMICA
Descrição: NIFEDIPINA 20MG			
Quantidade: 750	Valor Unit.: 0,31		Valor Total: 232,50
Item: 8	Unidade: CPR	Marca: PRATI	Modelo: PRATI
Descrição: NIMESULIDA 100MG			
Quantidade: 30.000	Valor Unit.: 0,39		Valor Total: 11.700,00
Item: 9	Unidade: CPR	Marca: MEDLEY	Modelo: MEDLEY
Descrição: SECNIDAZOL 1000MG			
Quantidade: 6.000	Valor Unit.: 2,02		Valor Total: 12.120,00
Item: 10	Unidade: CPR	Marca: GERMED	Modelo: GERMED
Descrição: TELMISARTANA +ANLODIPINO 40+5MG			
Quantidade: 2.250	Valor Unit.: 2,94		Valor Total: 6.615,00

CLASSIFICAÇÃO

Razão Social	Num	Documento	Oferta Inicial	Oferta Final	Dif.(%)	ME
1 SH COMERCIO E SERVICO DE	027	42.307.966/0001-16	107.160,00	54.000,00		Sim
2 CENTRAL DAS FRALDAS	038	26.436.406/0001-05	107.160,00	55.000,00	1,85	Não
3 UNILIFE HOSPITALAR DISTRIBUIDORA	049	40.587.322/0001-01	107.160,00	60.200,00	9,45	Sim
4 F3 FARMA DISTRIBUIDORA	134	46.297.103/0001-66	105.757,50	70.000,00	16,28	Sim
5 F B COMERCIO DE PRODUTOS E	115	21.116.490/0001-66	107.160,00	75.012,00	7,16	Sim
6 PROHOSPITAL COMERCIO HOLANDA	065	09.485.574/0001-71	107.685,00	90.000,00	19,98	Não
7 CMF DISTRIBUIDORA DE	001	13.414.166/0001-04	107.160,00	104.000,01	15,56	Não
8 LUCAS GOULART HOLANDA EPP	124	11.435.516/0001-85	107.160,00	107.160,00	3,04	Sim

DECLASSIFICADOS

Razão Social	Num	Documento	Oferta Inicial	Oferta Final	Dif.(%)	ME

INABILITADOS

Razão Social	Num	Documento	Oferta Inicial	Oferta Final	Dif.(%)	ME

MOVIMENTOS DO LOTE

15/12/2023 17:08:45	PUBLICADO				
15/12/2023 18:00:00	RECEPÇÃO DE PROPOSTAS				
29/12/2023 08:59:00	ANÁLISE DE PROPOSTAS				
29/12/2023 09:16:20	DISPUTA				
29/12/2023 09:16:20	LANCE	CENTRAL DAS FRALDAS DISTRIBUIDORA LTDA (PARTICIPANTE 038)			107.160,00
29/12/2023 09:16:20	LANCE	UNILIFE HOSPITALAR DISTRIBUIDORA DE MEDICAMENTOS E MATERIAS			107.160,00
29/12/2023 09:16:20	LANCE	F B COMERCIO DE PRODUTOS E EQUIPAMENTOS LTDA (PARTICIPANTE			107.160,00
29/12/2023 09:16:20	LANCE	LUCAS GOULART HOLANDA EPP (PARTICIPANTE 124)			107.160,00
29/12/2023 09:16:20	LANCE	F3 FARMA DISTRIBUIDORA (PARTICIPANTE 134)			105.757,50
29/12/2023 09:16:20	LANCE	SH COMERCIO E SERVICO DE MATERIAL HOSPITALAR LTDA			107.160,00
29/12/2023 09:16:20	LANCE	CMF DISTRIBUIDORA DE MEDICAMENTOS EIRELE (PARTICIPANTE 001)			107.160,00
29/12/2023 09:16:20	LANCE	PROHOSPITAL COMERCIO HOLANDA LTDA (PARTICIPANTE 065)			107.685,00
29/12/2023 09:21:18	LANCE	PROHOSPITAL COMERCIO HOLANDA LTDA (PARTICIPANTE 065)			105.000,00
29/12/2023 09:21:31	LANCE	F3 FARMA DISTRIBUIDORA (PARTICIPANTE 134)			105.000,01
29/12/2023 09:21:58	LANCE	CMF DISTRIBUIDORA DE MEDICAMENTOS EIRELE (PARTICIPANTE 001)			105.000,02



MUNICIPIO DE ICAPUI  
ICAPUI-CE

29/12/2023 09:22:25	LANCE	SH COMERCIO E SERVICO DE MATERIAL HOSPITALAR LTDA	105.000,99
29/12/2023 09:23:32	LANCE	F B COMERCIO DE PRODUTOS E EQUIPAMENTOS LTDA (PARTICIPANTE	104.999,99
29/12/2023 09:27:34	LANCE	PROHOSPITAL COMERCIO HOLANDA LTDA (PARTICIPANTE 065)	104.000,00
29/12/2023 09:31:20	TEMPO RANDÔMICO		
29/12/2023 09:31:32	LANCE	CMF DISTRIBUIDORA DE MEDICAMENTOS EIRELE (PARTICIPANTE 001)	104.000,01
29/12/2023 09:32:20	NOTIFICAÇÃO SISTEMA		
Alguns participantes do lote ofertaram valores iguais de proposta/lance. O sorteio entre eles foi realizado.			
29/12/2023 09:32:20	NOTIFICAÇÃO SISTEMA		
Os seguintes participantes possuem direito de efetuar lance final e fechado: PARTICIPANTE 065, PARTICIPANTE 001, PARTICIPANTE 115, PARTICIPANTE 134, PARTICIPANTE 027, PARTICIPANTE 049, PARTICIPANTE 124, PARTICIPANTE 038			
29/12/2023 09:32:20	FECHADO 1		
29/12/2023 09:33:25	LANCE	F B COMERCIO DE PRODUTOS E EQUIPAMENTOS LTDA (PARTICIPANTE	75.012,00
29/12/2023 09:33:55	LANCE	PROHOSPITAL COMERCIO HOLANDA LTDA (PARTICIPANTE 065)	90.000,00
29/12/2023 09:34:00	LANCE	CENTRAL DAS FRALDAS DISTRIBUIDORA LTDA (PARTICIPANTE 038)	55.000,00
29/12/2023 09:34:08	LANCE	UNILIFE HOSPITALAR DISTRIBUIDORA DE MEDICAMENTOS E MATERIAS	60.200,00
29/12/2023 09:34:41	LANCE	F3 FARMA DISTRIBUIDORA (PARTICIPANTE 134)	70.000,00
29/12/2023 09:36:36	LANCE	SH COMERCIO E SERVICO DE MATERIAL HOSPITALAR LTDA	54.000,00
29/12/2023 09:37:20	NOTIFICAÇÃO SISTEMA		
O detentor da melhor oferta da etapa de lances é SH COMERCIO E SERVICO DE MATERIAL HOSPITALAR LTDA			
29/12/2023 09:37:20	NOTIFICAÇÃO SISTEMA		
O detentor da melhor oferta deve verificar e readequar seus valores unitários para este lote.			
29/12/2023 09:37:22	HABILITAÇÃO		

LOTE 4 - HABILITAÇÃO  
LOTE 4

VALORES UNITÁRIOS FINAIS

Item: 1	Unidade: CPR	Marca: ACHE	Modelo: SOLICITADO
Descrição: CLORIDRATO DE SOTALOL 120MG			
Quantidade: 250	Valor Unit.: 2,142	Valor Total: 535,50	
Item: 2	Unidade: CPR	Marca: ASTRAZENECA	Modelo: SOLICITADO
Descrição: DAPAGLIFOZINA+CLORIDRATO DE METFORMINA 10/1000MG			
Quantidade: 750	Valor Unit.: 7,062	Valor Total: 5.296,50	
Item: 3	Unidade: CPR	Marca: ACHE	Modelo: SOLICITADO
Descrição: DIOSMINA + HISPERIDINA 450/500MG			
Quantidade: 500	Valor Unit.: 1,392	Valor Total: 696,00	
Item: 4	Unidade: CPR	Marca: E.M.S	Modelo: SOLICITADO
Descrição: ISOSSORBIDA 5MG SUBLINGUAL			
Quantidade: 1.250	Valor Unit.: 0,546	Valor Total: 682,50	
Item: 5	Unidade: CPR	Marca: NEOQUIMICA	Modelo: SOLICITADO
Descrição: IVERMECTINA 6MG			
Quantidade: 1.250	Valor Unit.: 1,428	Valor Total: 1.785,00	
Item: 6	Unidade: CPR	Marca: NEOQUIMICA	Modelo: SOLICITADO
Descrição: NIFEDIPINA 10MG			
Quantidade: 250	Valor Unit.: 0,582	Valor Total: 145,50	
Item: 7	Unidade: CPR	Marca: NEOQUIMICA	Modelo: SOLICITADO
Descrição: NIFEDIPINA 20MG			
Quantidade: 250	Valor Unit.: 0,378	Valor Total: 94,50	



MUNICÍPIO DE ICAPUI  
ICAPUI-CE

Item: 8	Unidade: CPR	Marca: VITAMEDIC	Modelo: SOLICITADO
Descrição: NIMESULIDA 100MG			
Quantidade: 10.000	Valor Unit.: 0,474		Valor Total: 4.740,00
Item: 9	Unidade: CPR	Marca: PHARLAB	Modelo: SOLICITADO
Descrição: SECNIDAZOL 1000MG			
Quantidade: 2.000	Valor Unit.: 2,412		Valor Total: 4.824,00
Item: 10	Unidade: CPR	Marca: BOEHRINGER	Modelo: SOLICITADO
Descrição: TELMISARTANA +ANLODIPINO 40+5MG			
Quantidade: 750	Valor Unit.: 3,51		Valor Total: 2.632,50

CLASSIFICAÇÃO

Razão Social	Num	Documento	Oferta Inicial	Oferta Final	Dif.(%)	ME
1 F B COMERCIO DE PRODUTOS E	052	21.116.490/0001-66	35.720,00	21.432,00		Sim
2 SH COMERCIO E SERVICO DE	029	42.307.966/0001-16	35.720,00	25.000,00	16,65	Sim
3 F3 FARMA DISTRIBUIDORA	035	46.297.103/0001-66	35.252,50	25.143,00	0,57	Sim
4 UNILIFE HOSPITALAR DISTRIBUIDORA	105	40.587.322/0001-01	35.720,00	35.250,00	40,20	Sim

DECLASSIFICADOS

Razão Social	Num	Documento	Oferta Inicial	Oferta Final	Dif.(%)	ME
--------------	-----	-----------	----------------	--------------	---------	----

INABILITADOS

Razão Social	Num	Documento	Oferta Inicial	Oferta Final	Dif.(%)	ME
--------------	-----	-----------	----------------	--------------	---------	----

MOVIMENTOS DO LOTE

16/12/2023 17:08:45	PUBLICADO			
15/12/2023 18:00:00	RECEPÇÃO DE PROPOSTAS			
29/12/2023 08:59:00	ANÁLISE DE PROPOSTAS			
29/12/2023 09:16:20	DISPUTA			
29/12/2023 09:16:20	LANCE	UNILIFE HOSPITALAR DISTRIBUIDORA DE MEDICAMENTOS E MATERIAS		35.720,00
29/12/2023 09:16:20	LANCE	F B COMERCIO DE PRODUTOS E EQUIPAMENTOS LTDA (PARTICIPANTE		35.720,00
29/12/2023 09:16:20	LANCE	SH COMERCIO E SERVICO DE MATERIAL HOSPITALAR LTDA		35.720,00
29/12/2023 09:16:20	LANCE	F3 FARMA DISTRIBUIDORA (PARTICIPANTE 035)		35.252,50
29/12/2023 09:23:27	LANCE	SH COMERCIO E SERVICO DE MATERIAL HOSPITALAR LTDA		35.250,50
29/12/2023 09:23:43	LANCE	F3 FARMA DISTRIBUIDORA (PARTICIPANTE 035)		35.250,61
29/12/2023 09:23:45	LANCE	F B COMERCIO DE PRODUTOS E EQUIPAMENTOS LTDA (PARTICIPANTE		32.250,49
29/12/2023 09:31:20	TEMPO RANDÔMICO			
29/12/2023 09:36:46	LANCE	UNILIFE HOSPITALAR DISTRIBUIDORA DE MEDICAMENTOS E MATERIAS		35.250,00
29/12/2023 09:38:20	NOTIFICAÇÃO SISTEMA			
Os seguintes participantes possuem direito de efetuar lance final e fechado: PARTICIPANTE 052, PARTICIPANTE 105, PARTICIPANTE 029, PARTICIPANTE 035				
29/12/2023 09:38:21	FECHADO 1			
29/12/2023 09:39:25	LANCE	SH COMERCIO E SERVICO DE MATERIAL HOSPITALAR LTDA		25.000,00
29/12/2023 09:42:47	LANCE	F B COMERCIO DE PRODUTOS E EQUIPAMENTOS LTDA (PARTICIPANTE		21.432,00
29/12/2023 09:43:19	LANCE	F3 FARMA DISTRIBUIDORA (PARTICIPANTE 035)		25.143,00
29/12/2023 09:43:21	NOTIFICAÇÃO SISTEMA			
O detentor da melhor oferta deve verificar e readequar seus valores unitários para este lote.				
29/12/2023 09:43:21	NOTIFICAÇÃO SISTEMA			
O detentor da melhor oferta da etapa de lances é F B COMERCIO DE PRODUTOS E EQUIPAMENTOS LTDA				
29/12/2023 09:43:21	HABILITAÇÃO			



MUNICÍPIO DE ICAPUI  
ICAPUI-CE

LOTE 5 - HABILITAÇÃO  
LOTE 5

VALORES UNITÁRIOS FINAIS

Item: 1	Unidade: FRS	Marca: PROLINK	Modelo:
Descrição: ACIDO GRAXO ESSENCIAL - A.G.E			
Quantidade: 75	Valor Unit.: 4,22		Valor Total: 316,50
Item: 2	Unidade: FRS	Marca: MANIPULAÇÃO	Modelo:
Descrição: ÁCIDO TRICLOROACÉTICO 90% FRSCO 10ML			
Quantidade: 4	Valor Unit.: 86,865		Valor Total: 347,46
Item: 3	Unidade: FRS	Marca: FARMACE	Modelo:
Descrição: AMBROXOL XAROPE 15MG/ML FRASCO COM 100ML			
Quantidade: 3.750	Valor Unit.: 2,74		Valor Total: 10.275,00
Item: 4	Unidade: FRS	Marca: FARMACE	Modelo:
Descrição: AMBROXOL XAROPE 30MG/ML FRASCO COM 100ML			
Quantidade: 3.750	Valor Unit.: 2,60		Valor Total: 9.750,00
Item: 5	Unidade: FRS	Marca: CONVATEC	Modelo:
Descrição: CREME BARREIRA			
Quantidade: 37	Valor Unit.: 35,95		Valor Total: 1.330,15
Item: 6	Unidade: FRS	Marca: FARMACE	Modelo:
Descrição: DEXAMETASONA XP FRASCO C/ 100ML			
Quantidade: 2.250	Valor Unit.: 3,71		Valor Total: 8.347,50
Item: 7	Unidade: FRS	Marca: PRATI	Modelo:
Descrição: DEXCLOFENIRAMINA 2MG/ML			
Quantidade: 2.250	Valor Unit.: 5,79		Valor Total: 13.027,50
Item: 8	Unidade: FRS	Marca: COLOPLAST	Modelo:
Descrição: ESPUMA DE POLIURETANO COM ALGINATO			
Quantidade: 150	Valor Unit.: 47,46		Valor Total: 7.119,00
Item: 9	Unidade: FRS	Marca: MEGALABS	Modelo:
Descrição: FISIOGEL LOÇAO 400ML			
Quantidade: 30	Valor Unit.: 92,71		Valor Total: 2.781,30
Item: 10	Unidade: FRS	Marca: VITAMEDICAL	Modelo:
Descrição: HIDROGEL COM ALGINATO			
Quantidade: 75	Valor Unit.: 25,50		Valor Total: 1.912,50
Item: 11	Unidade: FRS	Marca: HIPOLABOR	Modelo:
Descrição: HIOSCINA + DAPIRONA GOTAS 20 ML			
Quantidade: 2.250	Valor Unit.: 4,99		Valor Total: 11.227,50
Item: 12	Unidade: FRS	Marca: HYPERA	Modelo:
Descrição: MELATONINA 0,21MG GOTAS 30ML			
Quantidade: 375	Valor Unit.: 23,20		Valor Total: 8.700,00
Item: 13	Unidade: FRS	Marca: ALCON	Modelo:
Descrição: OFTANE COLIRIO 5ML			
Quantidade: 22	Valor Unit.: 43,80		Valor Total: 963,60
Item: 14	Unidade: FRS	Marca: PROLINK	Modelo:
Descrição: OLEO GIRASSOL 100ML			
Quantidade: 300	Valor Unit.: 2,92		Valor Total: 876,00
Item: 15	Unidade: FRS	Marca: FARMOQUIMICA	Modelo:
Descrição: OTOSPORIM GOTAS 10ML			
Quantidade: 45	Valor Unit.: 7,86		Valor Total: 353,70
Item: 16	Unidade: FRS	Marca: HELIANTO	Modelo:
Descrição: PHMB			
Quantidade: 37	Valor Unit.: 46,51		Valor Total: 1.720,87





MUNICIPIO DE ICAPUI  
ICAPUI-CE

Item: 17	Unidade: FRS	Marca: BOEHRINGER	Modelo:
Descrição: STRIVERD RESPIMAT SPRAY			
Quantidade: 15	Valor Unit.: 110,26	Valor Total: 1.653,90	
Item: 18	Unidade: FRS	Marca: CHIESI	Modelo:
Descrição: TRIMBOW			
Quantidade: 30	Valor Unit.: 215,61	Valor Total: 6.468,30	

CLASSIFICAÇÃO

Razão Social	Num Documento	Oferta Inicial	Oferta Final	Dif.(%)	ME
1 F3 FARMA DISTRIBUIDORA	013 46.297.103/0001-66	216.584,30	87.170,78		Sim
2 CMF DISTRIBUIDORA DE	115 13.414.166/0001-04	217.857,01	108.500,00	24,47	Não
3 UNILIFE HOSPITALAR DISTRIBUIDORA	065 40.587.322/0001-01	217.091,49	110.000,00	1,38	Sim
4 CENTRAL DAS FRALDAS	027 26.436.406/0001-05	217.091,49	115.000,00	4,55	Não
5 LUCAS GOULART HOLANDA EPP	014 11.435.516/0001-85	215.471,49	140.000,00	21,74	Sim
6 F B COMERCIO DE PRODUTOS E	103 21.116.490/0001-66	217.091,49	151.964,05	8,55	Sim
7 PROHOSPITAL COMERCIO HOLANDA	050 09.485.574/0001-71	217.091,49	160.000,00	5,29	Não
8 SH COMERCIO E SERVICO DE	039 42.307.966/0001-16	217.091,49	214.900,00	34,31	Sim

DESCLASSIFICADOS

Razão Social	Num Documento	Oferta Inicial	Oferta Final	Dif.(%)	ME
--------------	---------------	----------------	--------------	---------	----

INABILITADOS

Razão Social	Num Documento	Oferta Inicial	Oferta Final	Dif.(%)	ME
--------------	---------------	----------------	--------------	---------	----

MOVIMENTOS DO LOTE

15/12/2023 17:08:45	PUBLICADO			
15/12/2023 18:00:00	RECEPÇÃO DE PROPOSTAS			
29/12/2023 08:59:00	ANÁLISE DE PROPOSTAS			
29/12/2023 09:16:20	DISPUTA			
29/12/2023 09:16:20	LANCE	LUCAS GOULART HOLANDA EPP (PARTICIPANTE 014)		215.471,49
29/12/2023 09:16:20	LANCE	CENTRAL DAS FRALDAS DISTRIBUIDORA LTDA (PARTICIPANTE 027)		217.091,49
29/12/2023 09:16:20	LANCE	PROHOSPITAL COMERCIO HOLANDA LTDA (PARTICIPANTE 050)		217.091,49
29/12/2023 09:16:20	LANCE	F B COMERCIO DE PRODUTOS E EQUIPAMENTOS LTDA (PARTICIPANTE		217.091,49
29/12/2023 09:16:20	LANCE	UNILIFE HOSPITALAR DISTRIBUIDORA DE MEDICAMENTOS E MATERIAS		217.091,49
29/12/2023 09:16:20	LANCE	SH COMERCIO E SERVICO DE MATERIAL HOSPITALAR LTDA		217.091,49
29/12/2023 09:16:20	LANCE	F3 FARMA DISTRIBUIDORA (PARTICIPANTE 013)		216.584,30
29/12/2023 09:16:20	LANCE	CMF DISTRIBUIDORA DE MEDICAMENTOS EIRELE (PARTICIPANTE 115)		217.857,01
29/12/2023 09:21:33	LANCE	PROHOSPITAL COMERCIO HOLANDA LTDA (PARTICIPANTE 050)		215.000,00
29/12/2023 09:21:44	LANCE	F3 FARMA DISTRIBUIDORA (PARTICIPANTE 013)		215.000,01
29/12/2023 09:22:18	LANCE	CMF DISTRIBUIDORA DE MEDICAMENTOS EIRELE (PARTICIPANTE 115)		215.000,02
29/12/2023 09:23:52	LANCE	F B COMERCIO DE PRODUTOS E EQUIPAMENTOS LTDA (PARTICIPANTE		214.999,99
29/12/2023 09:24:47	LANCE	SH COMERCIO E SERVICO DE MATERIAL HOSPITALAR LTDA		214.900,00
29/12/2023 09:25:10	LANCE	F B COMERCIO DE PRODUTOS E EQUIPAMENTOS LTDA (PARTICIPANTE		214.899,99
29/12/2023 09:26:02	LANCE	CMF DISTRIBUIDORA DE MEDICAMENTOS EIRELE (PARTICIPANTE 115)		214.900,02
29/12/2023 09:27:45	LANCE	PROHOSPITAL COMERCIO HOLANDA LTDA (PARTICIPANTE 050)		214.000,00
29/12/2023 09:29:22	LANCE	CMF DISTRIBUIDORA DE MEDICAMENTOS EIRELE (PARTICIPANTE 115)		214.000,01
29/12/2023 09:29:49	LANCE	F3 FARMA DISTRIBUIDORA (PARTICIPANTE 013)		214.000,02
29/12/2023 09:31:20	TEMPO RANDÔMICO			



MUNICIPIO DE ICAPUI  
ICAPUI-CE

29/12/2023 09:34:44	LANCE	CENTRAL DAS FRALDAS DISTRIBUIDORA LTDA (PARTICIPANTE 027)	214.000,03
29/12/2023 09:37:08	LANCE	UNILIFE HOSPITALAR DISTRIBUIDORA DE MEDICAMENTOS E MATERIAS	213.990,00
29/12/2023 09:37:20	NOTIFICAÇÃO	SISTEMA	
Os seguintes participantes possuem direito de efetuar lance final e fechado: PARTICIPANTE 065, PARTICIPANTE 050, PARTICIPANTE 115, PARTICIPANTE 013, PARTICIPANTE 027, PARTICIPANTE 103, PARTICIPANTE 039, PARTICIPANTE 014			
29/12/2023 09:37:21	FECHADO	1	
29/12/2023 09:38:24	LANCE	PROHOSPITAL COMERCIO HOLANDA LTDA (PARTICIPANTE 050)	160.000,00
29/12/2023 09:38:37	LANCE	UNILIFE HOSPITALAR DISTRIBUIDORA DE MEDICAMENTOS E MATERIAS	110.000,00
29/12/2023 09:39:28	LANCE	CENTRAL DAS FRALDAS DISTRIBUIDORA LTDA (PARTICIPANTE 027)	115.000,00
29/12/2023 09:39:30	LANCE	F B COMERCIO DE PRODUTOS E EQUIPAMENTOS LTDA (PARTICIPANTE	151.964,05
29/12/2023 09:40:20	LANCE	CMF DISTRIBUIDORA DE MEDICAMENTOS EIRELE (PARTICIPANTE 115)	108.500,00
29/12/2023 09:41:00	LANCE	LUCAS GOULART HOLANDA EPP (PARTICIPANTE 014)	140.000,00
29/12/2023 09:41:16	LANCE	F3 FARMA DISTRIBUIDORA (PARTICIPANTE 013)	87.170,78
29/12/2023 09:42:21	NOTIFICAÇÃO	SISTEMA	
O detentor da melhor oferta da etapa de lances é F3 FARMA DISTRIBUIDORA			
29/12/2023 09:42:21	NOTIFICAÇÃO	SISTEMA	
O detentor da melhor oferta deve verificar e readequar seus valores unitários para este lote.			
29/12/2023 09:42:21	HABILITAÇÃO		

LOTE 6 - HABILITAÇÃO  
LOTE 6

VALORES UNITÁRIOS FINAIS

Item: 1	Unidade: FRS	Marca: CURATEC	Modelo: CURATEC
Descrição: ACIDO GRAXO ESSENCIAL - A.G.E			
Quantidade: 25	Valor Unit.: 5,94		Valor Total: 148,50
Item: 2	Unidade: FRS	Marca: MAGISTRAL	Modelo: MAGISTRAL
Descrição: ÁCIDO TRICLOROACÉTICO 90% FRSCO 10ML			
Quantidade: 1	Valor Unit.: 90,38		Valor Total: 90,38
Item: 3	Unidade: FRS	Marca: TEUTO	Modelo: TEUTO
Descrição: AMBROXOL XAROPE 15MG/ML FRASCO COM 100ML			
Quantidade: 1.250	Valor Unit.: 3,86		Valor Total: 4.825,00
Item: 4	Unidade: FRS	Marca: TEUTO	Modelo: TEUTO
Descrição: AMBROXOL XAROPE 30MG/ML FRASCO COM 100ML			
Quantidade: 1.250	Valor Unit.: 3,66		Valor Total: 4.575,00
Item: 5	Unidade: FRS	Marca: DERMILON	Modelo: DERMILON
Descrição: CREME BARREIRA			
Quantidade: 13	Valor Unit.: 50,69		Valor Total: 658,97
Item: 6	Unidade: FRS	Marca: PRATI	Modelo: PRATI
Descrição: DEXAMETASONA XP FRASCO C/ 100ML			
Quantidade: 750	Valor Unit.: 5,23		Valor Total: 3.922,50
Item: 7	Unidade: FRS	Marca: GEOLAB	Modelo: GEOLAB
Descrição: DEXCLOFENIRAMINA 2MG/ML			
Quantidade: 750	Valor Unit.: 8,16		Valor Total: 6.120,00
Item: 8	Unidade: FRS	Marca: CONVTEC	Modelo: CONVTEC
Descrição: ESPUMA DE POLIURETANO COM ALGINATO			
Quantidade: 50	Valor Unit.: 66,92		Valor Total: 3.346,00
Item: 9	Unidade: FRS	Marca: STIEFEL	Modelo: STIEFEL
Descrição: FISIOGEL LOÇAO 400ML			
Quantidade: 10	Valor Unit.: 74,81		Valor Total: 748,10



MUNICIPIO DE ICAPUI  
ICAPUI-CE

Item: 10	Unidade: FRS	Marca: CASEX	Modelo: CASEX
Descrição: HIDROGEL COM ALGINATO			
Quantidade: 25	Valor Unit.: 35,96	Valor Total: 899,00	
Item: 11	Unidade: FRS	Marca: E.M.S	Modelo: E.M.S
Descrição: HIOSCINA + DAPIRONA GOTAS 20 ML			
Quantidade: 750	Valor Unit.: 7,04	Valor Total: 5.280,00	
Item: 12	Unidade: FRS	Marca: NEO QUIMICA	Modelo: NEO QUÍMICA
Descrição: MELATONINA 0,21MG GOTAS 30ML			
Quantidade: 125	Valor Unit.: 31,91	Valor Total: 3.988,75	
Item: 13	Unidade: FRS	Marca: ALCON	Modelo: ALCON
Descrição: OFTANE COLIRIO 5ML			
Quantidade: 8	Valor Unit.: 61,77	Valor Total: 494,16	
Item: 14	Unidade: FRS	Marca: NUTRIEX	Modelo: NUTRIEX
Descrição: OLEO GIRASSOL 100ML			
Quantidade: 100	Valor Unit.: 4,11	Valor Total: 411,00	
Item: 15	Unidade: FRS	Marca: BIOVEA	Modelo: BIOVEA
Descrição: OTOSPORIM GOTAS 10ML			
Quantidade: 15	Valor Unit.: 11,08	Valor Total: 166,20	
Item: 16	Unidade: FRS	Marca: CURATEC	Modelo: CURATEC
Descrição: PHMB			
Quantidade: 13	Valor Unit.: 65,58	Valor Total: 852,54	
Item: 17	Unidade: FRS	Marca: BOERING	Modelo: BOERING
Descrição: STRIVERD RESPIMAT SPRAY			
Quantidade: 5	Valor Unit.: 155,48	Valor Total: 777,40	
Item: 18	Unidade: FRS	Marca: GSK	Modelo: GSK
Descrição: TRIMBOW			
Quantidade: 10	Valor Unit.: 269,65	Valor Total: 2.696,50	

CLASSIFICAÇÃO

Razão Social	Num	Documento	Oferta Inicial	Oferta Final	Dif.(%)	ME
1 SH COMERCIO E SERVICO DE	115	42.307.966/0001-16	71.538,41	40.000,00		Sim
2 F3 FARMA DISTRIBUIDORA	055	46.297.103/0001-66	72.344,70	49.633,57	24,08	Sim
3. UNILIFE HOSPITALAR DISTRIBUIDORA	117	40.587.322/0001-01	72.538,41	71.537,00	44,13	Sim
4 F B COMERCIO DE PRODUTOS E	005	21.116.490/0001-86	72.538,41	72.538,41	1,40	Sim

DESCCLASSIFICADOS

Razão Social	Num	Documento	Oferta Inicial	Oferta Final	Dif.(%)	ME
--------------	-----	-----------	----------------	--------------	---------	----

INABILITADOS

Razão Social	Num	Documento	Oferta Inicial	Oferta Final	Dif.(%)	ME
--------------	-----	-----------	----------------	--------------	---------	----

MOVIMENTOS DO LOTE

15/12/2023 17:08:45	PUBLICADO				
15/12/2023 18:00:00	RECEPÇÃO DE PROPOSTAS				
29/12/2023 08:59:00	ANÁLISE DE PROPOSTAS				
29/12/2023 09:16:21	DISPUTA				
29/12/2023 09:16:21	LANCE	F B COMERCIO DE PRODUTOS E EQUIPAMENTOS LTDA (PARTICIPANTE			72.538,41
29/12/2023 09:16:21	LANCE	UNILIFE HOSPITALAR DISTRIBUIDORA DE MEDICAMENTOS E MATERIAS			72.538,41
29/12/2023 09:16:21	LANCE	SH COMERCIO E SERVICO DE MATERIAL HOSPITALAR LTDA			71.538,41
29/12/2023 09:16:21	LANCE	F3 FARMA DISTRIBUIDORA (PARTICIPANTE 055)			72.344,70
29/12/2023 09:21:54	LANCE	F3 FARMA DISTRIBUIDORA (PARTICIPANTE 055)			71.540,00



MUNICÍPIO DE ICAPUI  
ICAPUI-CE

29/12/2023 09:23:58	LANCE	F3 FARMA DISTRIBUIDORA (PARTICIPANTE 055)	71.538,42
29/12/2023 09:31:21	TEMPO RANDÔMICO		
29/12/2023 09:38:34	LANCE	UNILIFE HOSPITALAR DISTRIBUIDORA DE MEDICAMENTOS E MATERIAS	71.537,00
29/12/2023 09:39:21	NOTIFICAÇÃO SISTEMA		
Os seguintes participantes possuem direito de efetuar lance final e fechado: PARTICIPANTE 117, PARTICIPANTE 115, PARTICIPANTE 055, PARTICIPANTE 005			
29/12/2023 09:39:21	FECHADO 1		
29/12/2023 09:42:57	LANCE	SH COMERCIO E SERVICO DE MATERIAL HOSPITALAR LTDA	40.000,00
29/12/2023 09:43:58	LANCE	F3 FARMA DISTRIBUIDORA (PARTICIPANTE 055)	49.633,57
29/12/2023 09:44:21	NOTIFICAÇÃO SISTEMA		
O detentor da melhor oferta da etapa de lances é SH COMERCIO E SERVICO DE MATERIAL HOSPITALAR LTDA			
29/12/2023 09:44:21	NOTIFICAÇÃO SISTEMA		
O detentor da melhor oferta deve verificar e readequar seus valores unitários para este lote.			
29/12/2023 09:44:21	HABILITAÇÃO		

LOTE 7 - HABILITAÇÃO  
LOTE 7

VALORES UNITÁRIOS FINAIS

Item	Unidade	Marca	Modelo	Valor Total
Item: 7	Unidade: LATA	Marca:	Modelo:	
Descrição: NESTOGENO 1 400G				
Quantidade: 37		Valor Unit.: 0,00		Valor Total: 0,00
Item: 6	Unidade: TB	Marca:	Modelo:	
Descrição: NEOMICINA + BACITRACINA 10G				
Quantidade: 4.500		Valor Unit.: 0,00		Valor Total: 0,00
Item: 2	Unidade: TB	Marca:	Modelo:	
Descrição: COLAGENASE COM CLORAFENICOL 30G				
Quantidade: 750		Valor Unit.: 0,00		Valor Total: 0,00
Item: 1	Unidade: TB	Marca:	Modelo:	
Descrição: CLOTRIMAZOL 1% CREME VAGINAL				
Quantidade: 1.500		Valor Unit.: 0,00		Valor Total: 0,00
Item: 10	Unidade: UND	Marca:	Modelo:	
Descrição: SUPUSITORIO DE GLICERINA ADULTO				
Quantidade: 375		Valor Unit.: 0,00		Valor Total: 0,00
Item: 4	Unidade: PLACA	Marca:	Modelo:	
Descrição: HIDROCOLOIDE C/ ALGINATO 10X10				
Quantidade: 150		Valor Unit.: 0,00		Valor Total: 0,00
Item: 9	Unidade: BNG	Marca:	Modelo:	
Descrição: SAF GEL				
Quantidade: 300		Valor Unit.: 0,00		Valor Total: 0,00
Item: 3	Unidade: LATA	Marca:	Modelo:	
Descrição: FORTINY COMPLETE				
Quantidade: 150		Valor Unit.: 0,00		Valor Total: 0,00
Item: 8	Unidade: LATA	Marca:	Modelo:	
Descrição: NESTOGENO 2 800G				
Quantidade: 37		Valor Unit.: 0,00		Valor Total: 0,00
Item: 11	Unidade: UND	Marca:	Modelo:	
Descrição: SUPUSITORIO DE GLICERINA INFANTIL				
Quantidade: 150		Valor Unit.: 0,00		Valor Total: 0,00
Item: 5	Unidade: PLACA	Marca:	Modelo:	
Descrição: HIDROCOLOIDE C/ CARVAO ATIVO E PRATA 10X10				
Quantidade: 150		Valor Unit.: 0,00		Valor Total: 0,00



MUNICÍPIO DE ICAPUI  
ICAPUI-CE

CLASSIFICAÇÃO

Razão Social	Num Documento	Oferta Inicial	Oferta Final	Dif.(%)	ME
1 CENTRAL DAS FRALDAS	105 26.436.406/0001-05	138.601,40	75.500,00		Não
2 PROHOSPITAL COMERCIO HOLANDA	043 09.485.574/0001-71	149.326,40	87.000,00	15,23	Não
3 LUCAS GOULART HOLANDA EPP	064 11.435.516/0001-85	138.601,40	90.000,00	3,45	Sim
4 CMF DISTRIBUIDORA DE	136 13.414.166/0001-04	174.931,40	93.950,45	4,39	Não
5 UNILIFE HOSPITALAR DISTRIBUIDORA	101 40.587.322/0001-01	138.601,40	98.000,00	4,31	Sim
6 MEDMAIA COMÉRCIO DE PRODUTOS	129 13.576.534/0001-02	138.601,40	118.000,00	20,41	Não
7 F3 FARMA DISTRIBUIDORA	069 46.297.103/0001-66	152.494,46	138.601,01	17,46	Sim
8 SH COMERCIO E SERVICO DE	149 42.307.968/0001-16	138.601,40	138.601,40	0,00	Sim

DESCLASSIFICADOS

Razão Social	Num Documento	Oferta Inicial	Oferta Final	Dif.(%)	ME
--------------	---------------	----------------	--------------	---------	----

INABILITADOS

Razão Social	Num Documento	Oferta Inicial	Oferta Final	Dif.(%)	ME
--------------	---------------	----------------	--------------	---------	----

MOVIMENTOS DO LOTE

15/12/2023 17:08:45	PUBLICADO			
15/12/2023 18:00:00	RECEPÇÃO DE PROPOSTAS			
29/12/2023 08:59:00	ANÁLISE DE PROPOSTAS			
29/12/2023 09:16:21	DISPUTA			
29/12/2023 09:16:21	LANCE	PROHOSPITAL COMERCIO HOLANDA LTDA (PARTICIPANTE 043)		149.326,40
29/12/2023 09:16:21	LANCE	UNILIFE HOSPITALAR DISTRIBUIDORA DE MEDICAMENTOS E MATERIAS		138.601,40
29/12/2023 09:16:21	LANCE	SH COMERCIO E SERVICO DE MATERIAL HOSPITALAR LTDA		138.601,40
29/12/2023 09:16:21	LANCE	LUCAS GOULART HOLANDA EPP (PARTICIPANTE 064)		138.601,40
29/12/2023 09:16:21	LANCE	F3 FARMA DISTRIBUIDORA (PARTICIPANTE 069)		152.494,46
29/12/2023 09:16:21	LANCE	MEDMAIA COMÉRCIO DE PRODUTOS MÉDICOS LTDA (PARTICIPANTE		138.601,40
29/12/2023 09:16:21	LANCE	CMF DISTRIBUIDORA DE MEDICAMENTOS EIRELE (PARTICIPANTE 136)		174.931,40
29/12/2023 09:16:21	LANCE	CENTRAL DAS FRALDAS DISTRIBUIDORA LTDA (PARTICIPANTE 105)		138.601,40
29/12/2023 09:18:54	LANCE	PROHOSPITAL COMERCIO HOLANDA LTDA (PARTICIPANTE 043)		138.601,00
29/12/2023 09:22:21	LANCE	F3 FARMA DISTRIBUIDORA (PARTICIPANTE 069)		138.602,00
29/12/2023 09:22:48	LANCE	CMF DISTRIBUIDORA DE MEDICAMENTOS EIRELE (PARTICIPANTE 136)		138.601,02
29/12/2023 09:24:08	LANCE	F3 FARMA DISTRIBUIDORA (PARTICIPANTE 069)		138.601,01
29/12/2023 09:31:21	TEMPO RANDÔMICO			
29/12/2023 09:32:46	LANCE	MEDMAIA COMÉRCIO DE PRODUTOS MÉDICOS LTDA (PARTICIPANTE		138.601,03
29/12/2023 09:35:05	LANCE	CENTRAL DAS FRALDAS DISTRIBUIDORA LTDA (PARTICIPANTE 105)		138.601,04
29/12/2023 09:37:20	LANCE	UNILIFE HOSPITALAR DISTRIBUIDORA DE MEDICAMENTOS E MATERIAS		138.600,00
29/12/2023 09:38:21	NOTIFICAÇÃO SISTEMA			
Alguns participantes do lote ofertaram valores iguais de proposta/lance. O sorteio entre eles foi realizado.				
29/12/2023 09:38:21	NOTIFICAÇÃO SISTEMA			
Os seguintes participantes possuem direito de efetuar lance final e fechado: PARTICIPANTE 101, PARTICIPANTE 043, PARTICIPANTE 069, PARTICIPANTE 136, PARTICIPANTE 129, PARTICIPANTE 105, PARTICIPANTE 149, PARTICIPANTE 064				
29/12/2023 09:38:21	FECHADO 1			
29/12/2023 09:38:56	LANCE	CMF DISTRIBUIDORA DE MEDICAMENTOS EIRELE (PARTICIPANTE 136)		93.950,45
29/12/2023 09:39:03	LANCE	MEDMAIA COMÉRCIO DE PRODUTOS MÉDICOS LTDA (PARTICIPANTE		118.000,00
29/12/2023 09:39:07	LANCE	UNILIFE HOSPITALAR DISTRIBUIDORA DE MEDICAMENTOS E MATERIAS		98.000,00



MUNICIPIO DE ICAPUI  
ICAPUI-CE

29/12/2023 09:39:11	LANCE	PROHOSPITAL COMERCIO HOLANDA LTDA (PARTICIPANTE 043)	87.000,00
29/12/2023 09:40:04	LANCE	CENTRAL DAS FRALDAS DISTRIBUIDORA LTDA (PARTICIPANTE 105)	75.500,00
29/12/2023 09:41:30	LANCE	LUCAS GOULART HOLANDA EPP (PARTICIPANTE 064)	90.000,00
29/12/2023 09:43:21	NOTIFICAÇÃO	SISTEMA	
O detentor da melhor oferta da etapa de lances é CENTRAL DAS FRALDAS DISTRIBUIDORA LTDA			
29/12/2023 09:43:21	NOTIFICAÇÃO	SISTEMA	
O detentor da melhor oferta deve verificar e readequar seus valores unitários para este lote.			
29/12/2023 09:43:22	HABILITAÇÃO		

LOTE 8 - HABILITAÇÃO  
LOTE 8

VALORES UNITÁRIOS FINAIS

Item: 11	Unidade: UND	Marca:	Modelo:	
Descrição: SUPUSITORIO DE GLICERINA INFANTIL				Valor Total: 0,00
Quantidade: 50		Valor Unit.: 0,00		
Item: 1	Unidade: TB	Marca:	Modelo:	
Descrição: CLOTRIMAZOL 1% CREME VAGINAL				Valor Total: 0,00
Quantidade: 500		Valor Unit.: 0,00		
Item: 4	Unidade: PLACA	Marca:	Modelo:	
Descrição: HIDROCOLOIDE C/ ALGINATO 10X10				Valor Total: 0,00
Quantidade: 50		Valor Unit.: 0,00		
Item: 3	Unidade: LATA	Marca:	Modelo:	
Descrição: FORTINY COMPLETE				Valor Total: 0,00
Quantidade: 50		Valor Unit.: 0,00		
Item: 5	Unidade: PLACA	Marca:	Modelo:	
Descrição: HIDROCOLOIDE C/ CARVAO ATIVO E PRATA 10X10				Valor Total: 0,00
Quantidade: 50		Valor Unit.: 0,00		
Item: 6	Unidade: TB	Marca:	Modelo:	
Descrição: NEOMICINA + BACITRACINA 10G				Valor Total: 0,00
Quantidade: 1.500		Valor Unit.: 0,00		
Item: 2	Unidade: TB	Marca:	Modelo:	
Descrição: COLAGENASE COM CLORAFENICOL 30G				Valor Total: 0,00
Quantidade: 250		Valor Unit.: 0,00		
Item: 7	Unidade: LATA	Marca:	Modelo:	
Descrição: NESTOGENO 1 400G				Valor Total: 0,00
Quantidade: 13		Valor Unit.: 0,00		
Item: 8	Unidade: LATA	Marca:	Modelo:	
Descrição: NESTOGENO 2 800G				Valor Total: 0,00
Quantidade: 13		Valor Unit.: 0,00		
Item: 10	Unidade: UND	Marca:	Modelo:	
Descrição: SUPUSITORIO DE GLICERINA ADULTO				Valor Total: 0,00
Quantidade: 125		Valor Unit.: 0,00		
Item: 9	Unidade: BNG	Marca:	Modelo:	
Descrição: SAF GEL				Valor Total: 0,00
Quantidade: 100		Valor Unit.: 0,00		

CLASSIFICAÇÃO

Razão Social	Num	Documento	Oferta Inicial	Oferta Final	Dif.(%)	ME
1 F3 FARMA DISTRIBUIDORA	113	46.297.103/0001-66	51.070,54	24.124,15		Sim
2 MEDMAIA COMÉRCIO DE PRODUTOS	143	13.576.534/0001-02	46.443,10	46.000,00	90,68	Não
3 SH COMERCIO E SERVICO DE	014	42.307.966/0001-16	46.443,10	46.443,10	0,98	Sim



MUNICIPIO DE ICAPUI  
ICAPUI-CE

4 UNILIFE HOSPITALAR DISTRIBUIDORA 055 40.587.322/0001-01 46.443,10 46.443,10 0,00 Sim

DECLASSIFICADOS

Razão Social Num Documento Oferta Inicial Oferta Final Dif.(%) ME

INABILITADOS

Razão Social Num Documento Oferta Inicial Oferta Final Dif.(%) ME

MOVIMENTOS DO LOTE

15/12/2023 17:08:45 PUBLICADO

15/12/2023 18:00:00 RECEPÇÃO DE PROPOSTAS

29/12/2023 08:59:00 ANÁLISE DE PROPOSTAS

29/12/2023 09:16:21 DISPUTA

29/12/2023 09:16:21 LANCE MEDMAIA COMÉRCIO DE PRODUTOS MÉDICOS LTDA (PARTICIPANTE 46.443,10

29/12/2023 09:16:21 LANCE UNILIFE HOSPITALAR DISTRIBUIDORA DE MEDICAMENTOS E MATERIAS 46.443,10

29/12/2023 09:16:21 LANCE SH COMERCIO E SERVICO DE MATERIAL HOSPITALAR LTDA 46.443,10

29/12/2023 09:16:21 LANCE F3 FARMA DISTRIBUIDORA (PARTICIPANTE 113) 51.070,54

29/12/2023 09:22:44 LANCE F3 FARMA DISTRIBUIDORA (PARTICIPANTE 113) 46.443,11

29/12/2023 09:23:28 LANCE MEDMAIA COMÉRCIO DE PRODUTOS MÉDICOS LTDA (PARTICIPANTE 46.443,09

29/12/2023 09:31:21 TEMPO RANDÔMICO

29/12/2023 09:38:21 NOTIFICAÇÃO SISTEMA

Alguns participantes do lote ofertaram valores iguais de proposta/lance. O sorteio entre eles foi realizado.

29/12/2023 09:38:21 NOTIFICAÇÃO SISTEMA

Os seguintes participantes possuem direito de efetuar lance final e fechado: PARTICIPANTE 143, PARTICIPANTE 014, PARTICIPANTE 055, PARTICIPANTE 113

29/12/2023 09:38:21 FECHADO 1

29/12/2023 09:42:00 LANCE MEDMAIA COMÉRCIO DE PRODUTOS MÉDICOS LTDA (PARTICIPANTE 46.000,00

29/12/2023 09:42:32 LANCE F3 FARMA DISTRIBUIDORA (PARTICIPANTE 113) 24.124,15

29/12/2023 09:43:21 NOTIFICAÇÃO SISTEMA

O detentor da melhor oferta da etapa de lances é F3 FARMA DISTRIBUIDORA

29/12/2023 09:43:21 NOTIFICAÇÃO SISTEMA

O detentor da melhor oferta deve verificar e readequar seus valores unitários para este lote.

29/12/2023 09:43:21 HABILITAÇÃO

LOTE 9 - HABILITAÇÃO  
LOTE 9

VALORES UNITÁRIOS FINAIS

Item:	Unidade:	Marca:	Modelo:	Valor Total:
13	AMP			0,00
Descrição: FENITOÍNA 50MG/ML				
Quantidade:	450	Valor Unit.:	0,00	Valor Total: 0,00
14	AMP			0,00
Descrição: FENOBARBITAL 100MG/ML				
Quantidade:	375	Valor Unit.:	0,00	Valor Total: 0,00
9	AMP			0,00
Descrição: CLORIDRATO DE TRAMADOL100G - AMPOLA 2ml				
Quantidade:	3.000	Valor Unit.:	0,00	Valor Total: 0,00
3	CPR			0,00
Descrição: CARBAMAZEPINA 400MG CR				
Quantidade:	2.250	Valor Unit.:	0,00	Valor Total: 0,00



MUNICIPIO DE ICAPUI  
ICAPUI-CE

Item: 2	Unidade: CPR	Marca:	Modelo:	
Descrição: BROMAZEPAM 6MG				
Quantidade: 11.250		Valor Unit.: 0,00		Valor Total: 0,00
Item: 21	Unidade: AMP	Marca:	Modelo:	
Descrição: SULFATO DE MORFINA INJETÁVEL 10MG/ML				
Quantidade: 1.125		Valor Unit.: 0,00		Valor Total: 0,00
Item: 16	Unidade: AMP	Marca:	Modelo:	
Descrição: HALOPERIDOL 5MG AMP				
Quantidade: 750		Valor Unit.: 0,00		Valor Total: 0,00
Item: 4	Unidade: AMP	Marca:	Modelo:	
Descrição: CITRATO DE FENTANILA 0,05MG/ML				
Quantidade: 1.125		Valor Unit.: 0,00		Valor Total: 0,00
Item: 20	Unidade: CPR	Marca:	Modelo:	
Descrição: SULFATO DE MORFINA 30MG				
Quantidade: 1.125		Valor Unit.: 0,00		Valor Total: 0,00
Item: 17	Unidade: AMP	Marca:	Modelo:	
Descrição: MIDAZOLAN 15MG/ML				
Quantidade: 2.625		Valor Unit.: 0,00		Valor Total: 0,00
Item: 15	Unidade: CPR	Marca:	Modelo:	
Descrição: FOSFATO DE CODEÍNA + PARACETAMOL 30MG				
Quantidade: 7.500		Valor Unit.: 0,00		Valor Total: 0,00
Item: 8	Unidade: AMP	Marca:	Modelo:	
Descrição: CLORIDRATO DE PETIDINA 50MG/ML				
Quantidade: 2.250		Valor Unit.: 0,00		Valor Total: 0,00
Item: 10	Unidade: AMP	Marca:	Modelo:	
Descrição: DIAZEPAN 10MG/ML				
Quantidade: 1.500		Valor Unit.: 0,00		Valor Total: 0,00
Item: 18	Unidade: CPR	Marca:	Modelo:	
Descrição: RISPERIDONA 2MG				
Quantidade: 3.750		Valor Unit.: 0,00		Valor Total: 0,00
Item: 11	Unidade: CPR	Marca:	Modelo:	
Descrição: ESCITALOPRAM 20MG				
Quantidade: 3.750		Valor Unit.: 0,00		Valor Total: 0,00
Item: 19	Unidade: CPR	Marca:	Modelo:	
Descrição: SERTRALINA 100MG				
Quantidade: 1.125		Valor Unit.: 0,00		Valor Total: 0,00
Item: 5	Unidade: CPR	Marca:	Modelo:	
Descrição: CLONAZEPAM 0,5MG				
Quantidade: 22.500		Valor Unit.: 0,00		Valor Total: 0,00
Item: 6	Unidade: AMP	Marca:	Modelo:	
Descrição: CLORIDRATO DE CLORPROMAZINA AMP				
Quantidade: 375		Valor Unit.: 0,00		Valor Total: 0,00
Item: 12	Unidade: AMP	Marca:	Modelo:	
Descrição: ETOMIDATO 20MG				
Quantidade: 225		Valor Unit.: 0,00		Valor Total: 0,00
Item: 7	Unidade: FRS	Marca:	Modelo:	
Descrição: CLORIDRATO DE FLUOXETINA 20MG/ML GOTAS 20ML				
Quantidade: 375		Valor Unit.: 0,00		Valor Total: 0,00
Item: 1	Unidade: CPR	Marca:	Modelo:	
Descrição: BROMAZEPAM 3MG				
Quantidade: 11.250		Valor Unit.: 0,00		Valor Total: 0,00





MUNICÍPIO DE ICAPUI  
ICAPUI-CE

Item: 22 Unidade: AMP  
Descrição: TRIDIL 10ML 25MG  
Quantidade: 150

Marca:

Modelo:

Valor Unit.: 0,00

Valor Total: 0,00

**CLASSIFICAÇÃO**

Razão Social	Num Documento	Oferta Inicial	Oferta Final	Dif.(%)	ME
1 DROGAFONTE LTDA	140 08.778.201/0001-26	85.916,25	62.835,01		Não
2 CENTRAL DAS FRALDAS	004 26.436.406/0001-05	170.897,25	90.000,00	43,23	Não
3 PROHOSPITAL COMERCIO HOLANDA	044 09.485.574/0001-71	185.076,00	169.000,00	87,78	Não
4 UNILIFE HOSPITALAR DISTRIBUIDORA	066 40.587.322/0001-01	170.897,25	169.900,00	0,53	Sim
5 CMF DISTRIBUIDORA DE	104 13.414.166/0001-04	192.797,25	170.000,01	0,06	Não
6 F3 FARMA DISTRIBUIDORA	019 46.297.103/0001-66	175.797,75	170.800,00	0,47	Sim
7 NUTRIENTES MED DISTRIBUIDORA DE	141 26.383.079/0001-70	170.897,25	170.897,25	0,06	Sim

**DESCLASSIFICADOS**

Razão Social	Num Documento	Oferta Inicial	Oferta Final	Dif.(%)	ME
--------------	---------------	----------------	--------------	---------	----

**INABILITADOS**

Razão Social	Num Documento	Oferta Inicial	Oferta Final	Dif.(%)	ME
--------------	---------------	----------------	--------------	---------	----

**MOVIMENTOS DO LOTE**

15/12/2023 17:08:45	PUBLICADO			
15/12/2023 18:00:00	RECEPÇÃO DE PROPOSTAS			
29/12/2023 08:59:00	ANÁLISE DE PROPOSTAS			
29/12/2023 09:16:21	DISPUTA			
29/12/2023 09:16:21	LANCE	PROHOSPITAL COMERCIO HOLANDA LTDA (PARTICIPANTE 044)		185.076,00
29/12/2023 09:16:21	LANCE	UNILIFE HOSPITALAR DISTRIBUIDORA DE MEDICAMENTOS E MATERIAS		170.897,25
29/12/2023 09:16:21	LANCE	NUTRIENTES MED DISTRIBUIDORA DE MEDICAMENTOS LTDA		170.897,25
29/12/2023 09:16:21	LANCE	F3 FARMA DISTRIBUIDORA (PARTICIPANTE 019)		175.797,75
29/12/2023 09:16:21	LANCE	DROGAFONTE LTDA (PARTICIPANTE 140)		85.916,25
29/12/2023 09:16:21	LANCE	CMF DISTRIBUIDORA DE MEDICAMENTOS EIRELE (PARTICIPANTE 104)		192.797,25
29/12/2023 09:16:21	LANCE	CENTRAL DAS FRALDAS DISTRIBUIDORA LTDA (PARTICIPANTE 004)		170.897,25
29/12/2023 09:19:12	LANCE	PROHOSPITAL COMERCIO HOLANDA LTDA (PARTICIPANTE 044)		170.890,00
29/12/2023 09:23:20	LANCE	F3 FARMA DISTRIBUIDORA (PARTICIPANTE 019)		170.800,00
29/12/2023 09:24:31	LANCE	PROHOSPITAL COMERCIO HOLANDA LTDA (PARTICIPANTE 044)		170.000,00
29/12/2023 09:24:55	LANCE	CMF DISTRIBUIDORA DE MEDICAMENTOS EIRELE (PARTICIPANTE 104)		170.000,01
29/12/2023 09:31:21	TEMPO RANDÔMICO			
29/12/2023 09:32:43	LANCE	UNILIFE HOSPITALAR DISTRIBUIDORA DE MEDICAMENTOS E MATERIAS		169.900,00
29/12/2023 09:35:59	LANCE	CENTRAL DAS FRALDAS DISTRIBUIDORA LTDA (PARTICIPANTE 004)		90.000,00
29/12/2023 09:36:11	LANCE	PROHOSPITAL COMERCIO HOLANDA LTDA (PARTICIPANTE 044)		169.000,00
29/12/2023 09:37:21	NOTIFICAÇÃO SISTEMA			
Os seguintes participantes possuem direito de efetuar lance final e fechado: PARTICIPANTE 140, PARTICIPANTE 004, PARTICIPANTE 044				
29/12/2023 09:37:22	FECHADO 1			
29/12/2023 09:40:25	LANCE	DROGAFONTE LTDA (PARTICIPANTE 140)		62.835,01
29/12/2023 09:42:22	NOTIFICAÇÃO SISTEMA			
O detentor da melhor oferta deve verificar e readequar seus valores unitários para este lote.				
29/12/2023 09:42:22	NOTIFICAÇÃO SISTEMA			
O detentor da melhor oferta da etapa de lances é DROGAFONTE LTDA				



MUNICÍPIO DE ICAPUI  
ICAPUI-CE

29/12/2023 09:42:22 HABILITAÇÃO

LOTE 10 - HABILITAÇÃO  
LOTE 10

VALORES UNITÁRIOS FINAIS

Item: 1	Unidade: CPR	Marca: TEUTO	Modelo:	
Descrição: BROMAZEPAM 3MG				
Quantidade: 3.750	Valor Unit.: 0,20			Valor Total: 750,00
Item: 2	Unidade: CPR	Marca: TEUTO	Modelo:	
Descrição: BROMAZEPAM 6MG				
Quantidade: 3.750	Valor Unit.: 0,30			Valor Total: 1.125,00
Item: 3	Unidade: CPR	Marca: TEUTO	Modelo:	
Descrição: CARBAMAZEPINA 400MG CR				
Quantidade: 750	Valor Unit.: 1,30			Valor Total: 975,00
Item: 4	Unidade: AMP	Marca: FRESENIUS	Modelo:	
Descrição: CITRATO DE FENTANILA 0,05MG/ML				
Quantidade: 375	Valor Unit.: 10,10			Valor Total: 3.787,50
Item: 5	Unidade: CPR	Marca: GEOLAB	Modelo:	
Descrição: CLONAZEPAM 0,5MG				
Quantidade: 7.500	Valor Unit.: 0,10			Valor Total: 750,00
Item: 6	Unidade: AMP	Marca: UNIÃO QUIMICA	Modelo:	
Descrição: CLORIDRATO DE CLORPROMAZINA AMP				
Quantidade: 125	Valor Unit.: 1,60			Valor Total: 200,00
Item: 7	Unidade: FRS	Marca: MEDLEY	Modelo:	
Descrição: CLORIDRATO DE FLUOXETINA 20MG/ML GOTAS 20ML				
Quantidade: 125	Valor Unit.: 20,40			Valor Total: 2.550,00
Item: 8	Unidade: AMP	Marca: CRISTALIA	Modelo:	
Descrição: CLORIDRATO DE PETIDINA 50MG/ML				
Quantidade: 750	Valor Unit.: 2,60			Valor Total: 1.950,00
Item: 9	Unidade: AMP	Marca: HIPOLABOR	Modelo:	
Descrição: CLORIDRATO DE TRAMADOL100G - AMPOLA 2ml				
Quantidade: 1.000	Valor Unit.: 1,80			Valor Total: 1.800,00
Item: 10	Unidade: AMP	Marca: SANTISA	Modelo:	
Descrição: DIAZEPAN 10MG/ML				
Quantidade: 500	Valor Unit.: 1,00			Valor Total: 500,00
Item: 11	Unidade: CPR	Marca: BIOSINTÉTICA	Modelo:	
Descrição: ESCITALOPRAM 20MG				
Quantidade: 1.250	Valor Unit.: 0,80			Valor Total: 1.000,00
Item: 12	Unidade: AMP	Marca: BLAU	Modelo:	
Descrição: ETOMIDATO 20MG				
Quantidade: 75	Valor Unit.: 14,20			Valor Total: 1.065,00
Item: 13	Unidade: AMP	Marca: HIPOLABOR	Modelo:	
Descrição: FENITOÍNA 50MG/ML				
Quantidade: 150	Valor Unit.: 1,50			Valor Total: 225,00
Item: 14	Unidade: AMP	Marca: CRISTALIA	Modelo:	
Descrição: FENOBARBITAL 100MG/ML				
Quantidade: 125	Valor Unit.: 2,60			Valor Total: 325,00
Item: 15	Unidade: CPR	Marca: UNIÃO QUIMICA	Modelo:	
Descrição: FOSFATO DE CODEÍNA + PARACETAMOL 30MG				
Quantidade: 2.500	Valor Unit.: 0,60			Valor Total: 1.500,00



MUNICIPIO DE ICAPUI  
ICAPUI-CE

Item: 16	Unidade: AMP	Marca: UNIÃO QUIMICA	Modelo:	
Descrição: HALOPERIDOL 5MG AMP				
Quantidade: 250		Valor Unit.: 4,00		Valor Total: 1.000,00
Item: 17	Unidade: AMP	Marca: FRESENIUS	Modelo:	
Descrição: MIDAZOLAN 15MG/ML				
Quantidade: 875		Valor Unit.: 6,20		Valor Total: 5.425,00
Item: 18	Unidade: CPR	Marca: PRATI	Modelo:	
Descrição: RISPERIDONA 2MG				
Quantidade: 1.250		Valor Unit.: 0,30		Valor Total: 375,00
Item: 19	Unidade: CPR	Marca: PRATI	Modelo:	
Descrição: SERTRALINA 100MG				
Quantidade: 375		Valor Unit.: 0,80		Valor Total: 300,00
Item: 20	Unidade: CPR	Marca: CRISTALIA	Modelo:	
Descrição: SULFATO DE MORFINA 30MG				
Quantidade: 375		Valor Unit.: 2,10		Valor Total: 787,50
Item: 21	Unidade: AMP	Marca: CRISTALIA	Modelo:	
Descrição: SULFATO DE MORFINA INJETÁVEL 10MG/ML				
Quantidade: 375		Valor Unit.: 3,60		Valor Total: 1.350,00
Item: 22	Unidade: AMP	Marca: CRISTALIA	Modelo:	
Descrição: TRIDIL 10ML 25MG				
Quantidade: 50		Valor Unit.: 70,74		Valor Total: 3.537,00

CLASSIFICAÇÃO

Razão Social	Num	Documento	Oferta Inicial	Oferta Final	Dif.(%)	ME
1 UNILIFE HOSPITALAR DISTRIBUIDORA	028	40.587.322/0001-01	56.965,75	31.277,00		Sim
2 F3 FARMA DISTRIBUIDORA	119	46.297.103/0001-66	58.599,25	56.965,77	82,13	Sim

DESCCLASSIFICADOS

Razão Social	Num	Documento	Oferta Inicial	Oferta Final	Dif.(%)	ME
--------------	-----	-----------	----------------	--------------	---------	----

INABILITADOS

Razão Social	Num	Documento	Oferta Inicial	Oferta Final	Dif.(%)	ME
--------------	-----	-----------	----------------	--------------	---------	----

MOVIMENTOS DO LOTE

15/12/2023 17:08:45	PUBLICADO					
15/12/2023 18:00:00	RECEPÇÃO DE PROPOSTAS					
29/12/2023 08:59:00	ANÁLISE DE PROPOSTAS					
29/12/2023 09:16:21	DISPUTA					
29/12/2023 09:16:21	LANCE	F3 FARMA DISTRIBUIDORA (PARTICIPANTE 119)				58.599,25
29/12/2023 09:16:21	LANCE	UNILIFE HOSPITALAR DISTRIBUIDORA DE MEDICAMENTOS E MATERIAS				56.965,75
29/12/2023 09:28:01	LANCE	F3 FARMA DISTRIBUIDORA (PARTICIPANTE 119)				56.965,77
29/12/2023 09:31:21	TEMPO RANDÔMICO					
29/12/2023 09:38:22	NOTIFICAÇÃO SISTEMA					
Os seguintes participantes possuem direito de efetuar lance final e fechado: PARTICIPANTE 028, PARTICIPANTE 119						
29/12/2023 09:38:22	FECHADO 1					
29/12/2023 09:40:00	LANCE	UNILIFE HOSPITALAR DISTRIBUIDORA DE MEDICAMENTOS E MATERIAS				31.277,00
29/12/2023 09:43:22	NOTIFICAÇÃO SISTEMA					
O detentor da melhor oferta deve verificar e readequar seus valores unitários para este lote.						
29/12/2023 09:43:22	NOTIFICAÇÃO SISTEMA					
O detentor da melhor oferta da etapa de lances é UNILIFE HOSPITALAR DISTRIBUIDORA DE MEDICAMENTOS E MATERIAS MÉDICOS LDTA ME						



MUNICÍPIO DE ICAPUI  
ICAPUI-CE

29/12/2023 09:43:22 HABILITAÇÃO

LOTE 11 - HABILITAÇÃO  
LOTE 11

VALORES UNITÁRIOS FINAIS

Item: 1	Unidade: BNG	Marca: LEO PHARMA	Modelo:
Descrição: ADVANTAM CREME			
Quantidade: 75	Valor Unit.: 58,9238	Valor Total: 4.419,285	
Item: 2	Unidade: LATA	Marca: DANONE	Modelo:
Descrição: APTAMIL PEPTI 400G			
Quantidade: 112	Valor Unit.: 115,4513	Valor Total: 12.930,5456	
Item: 3	Unidade: CPR	Marca: LEGRAND	Modelo:
Descrição: ATORVASTATINA 20MG			
Quantidade: 750	Valor Unit.: 1,4578	Valor Total: 1.093,35	
Item: 4	Unidade: BNG	Marca: LOREAL	Modelo:
Descrição: CERAVE 454 G			
Quantidade: 22	Valor Unit.: 82,1608	Valor Total: 1.807,5376	
Item: 5	Unidade: CPR	Marca: BIOSINTETICA	Modelo:
Descrição: CILOSTAZOL 50MG			
Quantidade: 1.875	Valor Unit.: 0,2915	Valor Total: 546,5625	
Item: 6	Unidade: LT	Marca: ISOFARMA	Modelo:
Descrição: CLORETO DE POTASSIO 19,1% C/ 1000ML			
Quantidade: 1.237	Valor Unit.: 1,5717	Valor Total: 1.944,1929	
Item: 7	Unidade: CPR	Marca: GEOLAB	Modelo:
Descrição: CLORIDRATO DE AMIODARONA 200MG			
Quantidade: 2.250	Valor Unit.: 1,0159	Valor Total: 2.285,775	
Item: 8	Unidade: TB	Marca: LEO PHARMA	Modelo:
Descrição: DAIVOBET POMADA			
Quantidade: 75	Valor Unit.: 117,5834	Valor Total: 8.818,755	
Item: 9	Unidade: CPR	Marca: SANDOZ	Modelo:
Descrição: DAPAGLIFAZONA 10MG			
Quantidade: 2.250	Valor Unit.: 4,1001	Valor Total: 9.225,225	
Item: 10	Unidade: TB	Marca: GENON	Modelo:
Descrição: DERMON CREME			
Quantidade: 75	Valor Unit.: 23,2752	Valor Total: 1.745,64	
Item: 11	Unidade: CPR	Marca: PHARLAB	Modelo:
Descrição: DIGOXINA 0,25MG			
Quantidade: 3.000	Valor Unit.: 1,1981	Valor Total: 3.594,30	
Item: 12	Unidade: CPR	Marca: EMS	Modelo:
Descrição: ESPIRONOLACTONA 50MG			
Quantidade: 750	Valor Unit.: 1,1753	Valor Total: 881,475	
Item: 13	Unidade: CPR	Marca: MEDLEY	Modelo:
Descrição: EZETIMIBA+ROSUVASTATINA 10MG + 20MG			
Quantidade: 675	Valor Unit.: 2,9612	Valor Total: 1.998,81	
Item: 14	Unidade: FRS	Marca: MEGALABS	Modelo:
Descrição: FISIOGEL 400G			
Quantidade: 45	Valor Unit.: 89,4108	Valor Total: 4.023,486	
Item: 15	Unidade: LATA	Marca: DANONE	Modelo:
Descrição: FORTINE PLUS			
Quantidade: 112	Valor Unit.: 41,5892	Valor Total: 4.657,9904	



MUNICIPIO DE ICAPUI  
ICAPUI-CE

Item: 16	Unidade: CPR	Marca: MERCK	Modelo:	
Descrição: FOSFATO DE SITAGLIPTINA 100MG				
Quantidade: 2.250		Valor Unit.: 8,1502		Valor Total: 18.337,95
Item: 17	Unidade: CPR	Marca: MERCK	Modelo:	
Descrição: HEMIFUMARATO DE BISOPROLOL 5MG				
Quantidade: 3.750		Valor Unit.: 1,0569		Valor Total: 3.963,375
Item: 18	Unidade: FRS	Marca: GLOBO	Modelo:	
Descrição: HIDROXIZINE XP				
Quantidade: 37		Valor Unit.: 10,7788		Valor Total: 398,8156
Item: 19	Unidade: LT	Marca: DANONE	Modelo:	
Descrição: ISOSOURCE SOYA 1,2 (1L); FÓRMULA LÍQUIDA COMPLETA, NORMOCALORICA, NORMOPROTEICA E NORMOLIPIDICA, COM 100% PROTEINA DE SOJA, ISENTO DE LACTOSE. DESIDADE CALÓRICA: 1.2 KCAL/ML				
Quantidade: 900		Valor Unit.: 22,2593		Valor Total: 20.033,37
Item: 20	Unidade: LT	Marca: DANONE	Modelo:	
Descrição: ISOSOURCE SOYA 1,5 (1L); FÓRMULA LÍQUIDA COMPLETA, NORMOCALORICA, NORMOPROTEICA E NORMOLIPIDICA, COM 100% PROTEINA DE SOJA, ISENTO DE LACTOSE. DESIDADE CALÓRICA: 1.5 KCAL/ML.				
Quantidade: 750		Valor Unit.: 22,3868		Valor Total: 16.790,10
Item: 21	Unidade: CPR	Marca: BOEHRINGER	Modelo:	
Descrição: LINAGLIPTINA 5MG				
Quantidade: 1.500		Valor Unit.: 10,0317		Valor Total: 15.047,55
Item: 22	Unidade: FRS	Marca: GEOLAB	Modelo:	
Descrição: LUBRIFICANTE OCULAR				
Quantidade: 37		Valor Unit.: 34,3912		Valor Total: 1.272,4744
Item: 23	Unidade: LT	Marca: BIOFARMA	Modelo:	
Descrição: MAGNESIO QUELATO 200/ML				
Quantidade: 112		Valor Unit.: 9,567		Valor Total: 1.071,504
Item: 24	Unidade: CPR	Marca: PRATI	Modelo:	
Descrição: METFORMINA 500MG XR				
Quantidade: 7.500		Valor Unit.: 0,2733		Valor Total: 2.049,75
Item: 25	Unidade: CPR	Marca: PRATI	Modelo:	
Descrição: METFORMINA 850MG				
Quantidade: 90.000		Valor Unit.: 0,1913		Valor Total: 17.217,00
Item: 26	Unidade: LATA	Marca: NESTLE	Modelo:	
Descrição: MODULEM				
Quantidade: 45		Valor Unit.: 230,848		Valor Total: 10.388,16
Item: 27	Unidade: LATA	Marca: DANONE	Modelo:	
Descrição: NEO ADVANCED				
Quantidade: 75		Valor Unit.: 299,0656		Valor Total: 22.429,92
Item: 28	Unidade: LATA	Marca: DANONE	Modelo:	
Descrição: NEOCATE LCP				
Quantidade: 75		Valor Unit.: 149,5692		Valor Total: 11.217,69
Item: 29	Unidade: BNG	Marca: PRATI	Modelo:	
Descrição: NISTATINA +OXIDO DE ZINCO				
Quantidade: 30		Valor Unit.: 7,9861		Valor Total: 239,583
Item: 30	Unidade: LATA	Marca: NESTLE	Modelo:	
Descrição: NUTREN ACTIVE				
Quantidade: 90		Valor Unit.: 26,3275		Valor Total: 2.369,475
Item: 31	Unidade: LATA	Marca: DANONE	Modelo:	
Descrição: NUTREN FORTIFY				
Quantidade: 195		Valor Unit.: 109,7293		Valor Total: 21.397,2135
Item: 32	Unidade: LATA	Marca: NESTLE	Modelo:	
Descrição: NUTREN SENIOR				
Quantidade: 90		Valor Unit.: 44,9423		Valor Total: 4.044,807



MUNICIPIO DE ICAPUI  
ICAPUI-CE

Item: 33	Unidade: CPR	Marca: PRATI	Modelo:	
Descrição: PANTOPRAZOL 40MG				
Quantidade: 900		Valor Unit.: 4,1502		Valor Total: 3.735,18
Item: 34	Unidade: CPR	Marca: EMS	Modelo:	
Descrição: PIOGLITAZINA 15MG				
Quantidade: 1.500		Valor Unit.: 8,4554		Valor Total: 12.683,10
Item: 35	Unidade: CPR	Marca: EMS	Modelo:	
Descrição: PIOGLITAZINA 30MG				
Quantidade: 2.625		Valor Unit.: 3,3757		Valor Total: 8.861,2125
Item: 36	Unidade: LATA	Marca: DANONE	Modelo:	
Descrição: PREGOMIM PEPTI				
Quantidade: 75		Valor Unit.: 203,8918		Valor Total: 15.291,885
Item: 37	Unidade: CPR	Marca: FQM	Modelo:	
Descrição: PROPATILNITRATO 10MG				
Quantidade: 2.250		Valor Unit.: 1,6491		Valor Total: 3.710,475
Item: 38	Unidade: CPR	Marca: MEDLEY	Modelo:	
Descrição: RAMIPRIL 5MG				
Quantidade: 2.625		Valor Unit.: 2,1366		Valor Total: 5.608,575
Item: 39	Unidade: CPR	Marca: GERMED	Modelo:	
Descrição: RISEDRONATO 35MG				
Quantidade: 450		Valor Unit.: 16,9108		Valor Total: 7.609,86
Item: 40	Unidade: CPR	Marca: PHARLAB	Modelo:	
Descrição: RIVAROXABANA 10MG				
Quantidade: 2.625		Valor Unit.: 10,7196		Valor Total: 28.138,95
Item: 41	Unidade: CPR	Marca: PHARLAB	Modelo:	
Descrição: RIVAROXABANA (XARELTO)20MG				
Quantidade: 2.250		Valor Unit.: 6,0226		Valor Total: 13.550,85
Item: 42	Unidade: CPR	Marca: BAYER	Modelo:	
Descrição: RIVAROXABANA 2,5MG				
Quantidade: 2.250		Valor Unit.: 4,6924		Valor Total: 10.557,90
Item: 43	Unidade: CPR	Marca: LEGRAND	Modelo:	
Descrição: ROSUVASTATINA 20MG				
Quantidade: 3.750		Valor Unit.: 0,7471		Valor Total: 2.801,625
Item: 44	Unidade: CPR	Marca: ASTRAZENECA	Modelo:	
Descrição: TIRAGRELOR 90MG				
Quantidade: 900		Valor Unit.: 4,3233		Valor Total: 3.890,97
Item: 45	Unidade: CPR	Marca: PHARLAB	Modelo:	
Descrição: TRIMETAZIDINA 35MG				
Quantidade: 2.250		Valor Unit.: 2,3598		Valor Total: 5.309,55
Item: 46	Unidade: CPR	Marca: ALTHALIA	Modelo:	
Descrição: VILDAGLIPTINA 50MG				
Quantidade: 6.000		Valor Unit.: 3,3347		Valor Total: 20.008,20

CLASSIFICAÇÃO

Razão Social	Num	Documento	Oferta Inicial	Oferta Final	Dif.(%)	ME
1 UNILIFE HOSPITALAR DISTRIBUIDORA	036	40.587.322/0001-01	812.163,54	370.000,00		Sim
2 CENTRAL DAS FRALDAS	056	26.436.406/0001-05	812.163,54	480.000,00	29,73	Não
3 CMF DISTRIBUIDORA DE	022	13.414.166/0001-04	1.252.567,65	659.959,89	37,49	Não
4 PROHOSPITAL COMERCIO HOLANDA	085	09.485.574/0001-71	814.471,86	700.000,00	6,07	Não
5 SH COMERCIO E SERVICO DE	052	42.307.966/0001-16	812.163,54	812.163,54	16,02	Sim
6 LUCAS GOULART HOLANDA EPP	049	11.435.516/0001-85	812.163,54	812.163,54	0,00	Sim
7 F3 FARMA DISTRIBUIDORA	099	46.297.103/0001-66	1.058.712,77	812.163,55	0,00	Sim



MUNICIPIO DE ICAPUI  
ICAPUI-CE

DESCLASSIFICADOS

Razão Social	Num Documento	Oferta Inicial	Oferta Final	Dif.(%)	ME
--------------	---------------	----------------	--------------	---------	----

INABILITADOS

Razão Social	Num Documento	Oferta Inicial	Oferta Final	Dif.(%)	ME
--------------	---------------	----------------	--------------	---------	----

MOVIMENTOS DO LOTE

15/12/2023 17:08:45	PUBLICADO				
15/12/2023 18:00:00	RECEPÇÃO DE PROPOSTAS				
29/12/2023 08:59:00	ANÁLISE DE PROPOSTAS				
29/12/2023 09:16:22	DISPUTA				
29/12/2023 09:16:22	LANCE	SH COMERCIO E SERVICO DE MATERIAL HOSPITALAR LTDA			812.163,54
29/12/2023 09:16:22	LANCE	LUCAS GOULART HOLANDA EPP (PARTICIPANTE 049)			812.163,54
29/12/2023 09:16:22	LANCE	F3 FARMA DISTRIBUIDORA (PARTICIPANTE 099)			1.058.712,77
29/12/2023 09:16:22	LANCE	UNILIFE HOSPITALAR DISTRIBUIDORA DE MEDICAMENTOS E MATERIAS			812.163,54
29/12/2023 09:16:22	LANCE	CMF DISTRIBUIDORA DE MEDICAMENTOS EIRELE (PARTICIPANTE 022)			1.252.567,65
29/12/2023 09:16:22	LANCE	CENTRAL DAS FRALDAS DISTRIBUIDORA LTDA (PARTICIPANTE 056)			812.163,54
29/12/2023 09:16:22	LANCE	PROHOSPITAL COMERCIO HOLANDA LTDA (PARTICIPANTE 085)			814.471,86
29/12/2023 09:19:56	LANCE	PROHOSPITAL COMERCIO HOLANDA LTDA (PARTICIPANTE 085)			812.163,50
29/12/2023 09:24:20	LANCE	F3 FARMA DISTRIBUIDORA (PARTICIPANTE 099)			812.164,00
29/12/2023 09:26:44	LANCE	CMF DISTRIBUIDORA DE MEDICAMENTOS EIRELE (PARTICIPANTE 022)			812.163,51
29/12/2023 09:27:49	LANCE	F3 FARMA DISTRIBUIDORA (PARTICIPANTE 099)			812.163,55
29/12/2023 09:31:22	TEMPO RANDÔMICO				
29/12/2023 09:31:46	LANCE	UNILIFE HOSPITALAR DISTRIBUIDORA DE MEDICAMENTOS E MATERIAS			812.163,52
29/12/2023 09:36:37	LANCE	CENTRAL DAS FRALDAS DISTRIBUIDORA LTDA (PARTICIPANTE 056)			812.163,49
29/12/2023 09:37:22	NOTIFICAÇÃO SISTEMA				
Alguns participantes do lote ofertaram valores iguais de proposta/lance. O sorteio entre eles foi realizado.					
29/12/2023 09:37:22	NOTIFICAÇÃO SISTEMA				
Os seguintes participantes possuem direito de efetuar lance final e fechado: PARTICIPANTE 056, PARTICIPANTE 085, PARTICIPANTE 022, PARTICIPANTE 036, PARTICIPANTE 052, PARTICIPANTE 049, PARTICIPANTE 099					
29/12/2023 09:37:22	FECHADO 1				
29/12/2023 09:38:09	LANCE	CENTRAL DAS FRALDAS DISTRIBUIDORA LTDA (PARTICIPANTE 056)			480.000,00
29/12/2023 09:39:37	LANCE	CMF DISTRIBUIDORA DE MEDICAMENTOS EIRELE (PARTICIPANTE 022)			659.959,89
29/12/2023 09:39:56	LANCE	PROHOSPITAL COMERCIO HOLANDA LTDA (PARTICIPANTE 085)			700.000,00
29/12/2023 09:40:33	LANCE	UNILIFE HOSPITALAR DISTRIBUIDORA DE MEDICAMENTOS E MATERIAS			370.000,00
29/12/2023 09:42:22	NOTIFICAÇÃO SISTEMA				
O detentor da melhor oferta da etapa de lances é UNILIFE HOSPITALAR DISTRIBUIDORA DE MEDICAMENTOS E MATERIAS MÉDICOS LDTA ME					
29/12/2023 09:42:22	NOTIFICAÇÃO SISTEMA				
O detentor da melhor oferta deve verificar e readequar seus valores unitários para este lote.					
29/12/2023 09:42:23	HABILITAÇÃO				

LOTE 12 - HABILITAÇÃO  
LOTE 12

VALORES UNITÁRIOS FINAIS



MUNICÍPIO DE ICAPUI  
ICAPUI-CE

Item: 1	Unidade: BNG	Marca: LEO PHARMA	Modelo:
Descrição: ADVANTAM CREME			
Quantidade: 25	Valor Unit.: 57,23	Valor Total: 1.430,75	
Item: 2	Unidade: LATA	Marca: DANONE	Modelo:
Descrição: APTAMIL PEPTI 400G			
Quantidade: 38	Valor Unit.: 112,15	Valor Total: 4.261,70	
Item: 3	Unidade: CPR	Marca: LEGRAND	Modelo:
Descrição: ATORVASTATINA 20MG			
Quantidade: 250	Valor Unit.: 1,41	Valor Total: 352,50	
Item: 4	Unidade: BNG	Marca: LOREAL	Modelo:
Descrição: CERAVE 454 G			
Quantidade: 8	Valor Unit.: 115,695	Valor Total: 925,56	
Item: 5	Unidade: CPR	Marca: BIOSINTETICA	Modelo:
Descrição: CILOSTAZOL 50MG			
Quantidade: 625	Valor Unit.: 0,28	Valor Total: 175,00	
Item: 6	Unidade: LT	Marca: ISOFARMA	Modelo:
Descrição: CLORETO DE POTASSIO 19,1% C/ 1000ML			
Quantidade: 413	Valor Unit.: 1,52	Valor Total: 627,76	
Item: 7	Unidade: CPR	Marca: GEOLAB	Modelo:
Descrição: CLORIDRATO DE AMIODARONA 200MG			
Quantidade: 750	Valor Unit.: 0,98	Valor Total: 735,00	
Item: 8	Unidade: TB	Marca: LEO PHARMA	Modelo:
Descrição: DAIVOBET POMADA			
Quantidade: 25	Valor Unit.: 114,22	Valor Total: 2.855,50	
Item: 9	Unidade: CPR	Marca: SANDOZ	Modelo:
Descrição: DAPAGLIFAZONA 10MG			
Quantidade: 750	Valor Unit.: 3,98	Valor Total: 2.985,00	
Item: 10	Unidade: TB	Marca: GENOM	Modelo:
Descrição: DERMOM CREME			
Quantidade: 25	Valor Unit.: 22,61	Valor Total: 565,25	
Item: 11	Unidade: CPR	Marca: PHARLAB	Modelo:
Descrição: DIGOXINA 0,25MG			
Quantidade: 1.000	Valor Unit.: 1,16	Valor Total: 1.160,00	
Item: 12	Unidade: CPR	Marca: EMS	Modelo:
Descrição: ESPIRONOLACTONA 50MG			
Quantidade: 250	Valor Unit.: 1,14	Valor Total: 285,00	
Item: 13	Unidade: CPR	Marca: MEDLEY	Modelo:
Descrição: EZETIMIBA+ROSUVASTATINA 10MG + 20MG			
Quantidade: 225	Valor Unit.: 2,87	Valor Total: 645,75	
Item: 14	Unidade: FRS	Marca: MEGALABS	Modelo:
Descrição: FISIOGEL 400G			
Quantidade: 15	Valor Unit.: 86,85	Valor Total: 1.302,75	
Item: 15	Unidade: LATA	Marca: DANONE	Modelo:
Descrição: FORTINE PLUS			
Quantidade: 38	Valor Unit.: 40,40	Valor Total: 1.535,20	
Item: 16	Unidade: CPR	Marca: MERCK	Modelo:
Descrição: FOSFATO DE SITAGLIPTINA 100MG			
Quantidade: 750	Valor Unit.: 7,91	Valor Total: 5.932,50	
Item: 17	Unidade: CPR	Marca: MERCK	Modelo:
Descrição: HEMIFUMARATO DE BISOPROLOL 5MG			
Quantidade: 1.250	Valor Unit.: 1,02	Valor Total: 1.275,00	





MUNICÍPIO DE ICAPUI  
ICAPUI-CE

Item: 18	Unidade: FRS	Marca: GLOBO	Modelo:
Descrição: HIDROXIZINE XP			
Quantidade: 13	Valor Unit.: 10,47	Valor Total: 136,11	
Item: 19	Unidade: LT	Marca: DANONE	Modelo:
Descrição: ISOSOURCE SOYA 1,2 (1L); FÓRMULA LÍQUIDA COMPLETA, NORMOCALORICA, NORMOPROTEICA E NORMOLIPIDICA, COM 100% PROTEINA DE SOJA, ISENTO DE LACTOSE. DESIDADE CALÓRICA: 1.2 KCAL/ML			
Quantidade: 300	Valor Unit.: 21,62	Valor Total: 6.486,00	
Item: 20	Unidade: LT	Marca: DANONE	Modelo:
Descrição: ISOSOURCE SOYA 1,5 (1L); FÓRMULA LÍQUIDA COMPLETA, NORMOCALORICA, NORMOPROTEICA E NORMOLIPIDICA, COM 100% PROTEINA DE SOJA, ISENTO DE LACTOSE. DESIDADE CALÓRICA: 1.5 KCAL/ML			
Quantidade: 250	Valor Unit.: 21,74	Valor Total: 5.435,00	
Item: 21	Unidade: CPR	Marca: BOEHRINGER	Modelo:
Descrição: LINAGLIPTINA 5MG			
Quantidade: 500	Valor Unit.: 9,74	Valor Total: 4.870,00	
Item: 22	Unidade: FRS	Marca: GEOLAB	Modelo:
Descrição: LUBRIFICANTE OCULAR			
Quantidade: 13	Valor Unit.: 33,40	Valor Total: 434,20	
Item: 23	Unidade: LT	Marca: BIOFARMA	Modelo:
Descrição: MAGNESIO QUELATO 200/ML			
Quantidade: 38	Valor Unit.: 9,29	Valor Total: 353,02	
Item: 24	Unidade: CPR	Marca: PRATI	Modelo:
Descrição: METFORMINA 500MG XR			
Quantidade: 2.500	Valor Unit.: 0,26	Valor Total: 650,00	
Item: 25	Unidade: CPR	Marca: PRATI	Modelo:
Descrição: METFORMINA 850MG			
Quantidade: 30.000	Valor Unit.: 0,18	Valor Total: 5.400,00	
Item: 26	Unidade: LATA	Marca: NESTLE	Modelo:
Descrição: MODULEM			
Quantidade: 15	Valor Unit.: 224,25	Valor Total: 3.363,75	
Item: 27	Unidade: LATA	Marca: DANONE	Modelo:
Descrição: NEO ADVANCED			
Quantidade: 25	Valor Unit.: 290,51	Valor Total: 7.262,75	
Item: 28	Unidade: LATA	Marca: DANONE	Modelo:
Descrição: NEOCATE LCP			
Quantidade: 25	Valor Unit.: 145,29	Valor Total: 3.632,25	
Item: 29	Unidade: BNG	Marca: PRATI	Modelo:
Descrição: NISTATINA +OXIDO DE ZINCO			
Quantidade: 10	Valor Unit.: 7,75	Valor Total: 77,50	
Item: 30	Unidade: LATA	Marca: NESTLE	Modelo:
Descrição: NUTREN ACTIVE			
Quantidade: 30	Valor Unit.: 25,57	Valor Total: 767,10	
Item: 31	Unidade: LATA	Marca: DANONE	Modelo:
Descrição: NUTREN FORTIFY			
Quantidade: 65	Valor Unit.: 106,59	Valor Total: 6.928,35	
Item: 32	Unidade: LATA	Marca: NESTLE	Modelo:
Descrição: NUTREN SENIOR			
Quantidade: 30	Valor Unit.: 43,65	Valor Total: 1.309,50	
Item: 33	Unidade: CPR	Marca: PRATI	Modelo:
Descrição: PANTOPRAZOL 40MG			
Quantidade: 300	Valor Unit.: 4,03	Valor Total: 1.209,00	
Item: 34	Unidade: CPR	Marca: EMS	Modelo:
Descrição: PIOGLITAZINA 15MG			
Quantidade: 500	Valor Unit.: 8,21	Valor Total: 4.105,00	



MUNICÍPIO DE ICAPUI  
ICAPUI-CE

Item: 35	Unidade: CPR	Marca: EMS	Modelo:	
Descrição: PIOGLITAZINA 30MG				
Quantidade: 875		Valor Unit.: 3,27		Valor Total: 2.861,25
Item: 36	Unidade: LATA	Marca: DANONE	Modelo:	
Descrição: PREGOMIM PEPTI				
Quantidade: 25		Valor Unit.: 198,06		Valor Total: 4.951,50
Item: 37	Unidade: CPR	Marca: FQM	Modelo:	
Descrição: PROPATILNITRATO 10MG				
Quantidade: 750		Valor Unit.: 1,60		Valor Total: 1.200,00
Item: 38	Unidade: CPR	Marca: MEDLEY	Modelo:	
Descrição: RAMIPRIL 5MG				
Quantidade: 875		Valor Unit.: 2,07		Valor Total: 1.811,25
Item: 39	Unidade: CPR	Marca: GERMED	Modelo:	
Descrição: RISEDRONATO 35MG				
Quantidade: 150		Valor Unit.: 16,42		Valor Total: 2.463,00
Item: 40	Unidade: CPR	Marca: PHARLAB	Modelo:	
Descrição: RIVAROXABANA 10MG				
Quantidade: 875		Valor Unit.: 10,41		Valor Total: 9.108,75
Item: 41	Unidade: CPR	Marca: PHARLAB	Modelo:	
Descrição: RIVAROXABANA (XARELTO)20MG				
Quantidade: 750		Valor Unit.: 5,85		Valor Total: 4.387,50
Item: 42	Unidade: CPR	Marca: BAYER	Modelo:	
Descrição: RIVAROXABANA 2,5MG				
Quantidade: 750		Valor Unit.: 4,55		Valor Total: 3.412,50
Item: 43	Unidade: CPR	Marca: LEGRAND	Modelo:	
Descrição: ROSUVASTATINA 20MG				
Quantidade: 1.250		Valor Unit.: 0,72		Valor Total: 900,00
Item: 44	Unidade: CPR	Marca: ASTRAZENECA	Modelo:	
Descrição: TIRAGRELOR 90MG				
Quantidade: 300		Valor Unit.: 4,19		Valor Total: 1.257,00
Item: 45	Unidade: CPR	Marca: PHARLAB	Modelo:	
Descrição: TRIMETAZIDINA 35MG				
Quantidade: 750		Valor Unit.: 2,29		Valor Total: 1.717,50
Item: 46	Unidade: CPR	Marca: ALTHALIA	Modelo:	
Descrição: VILDAGLIPTINA 50MG				
Quantidade: 2.000		Valor Unit.: 3,23		Valor Total: 6.460,00

CLASSIFICAÇÃO

Razão Social	Num	Documento	Oferta Inicial	Oferta Final	Dif.(%)	ME
1 UNILIFE HOSPITALAR DISTRIBUIDORA	132	40.587.322/0001-01	271.153,16	120.000,00		Sim
2 SH COMERCIO E SERVICO DE	004	42.307.966/0001-16	271.153,16	160.000,00	33,33	Sim
3 F3 FARMA DISTRIBUIDORA	145	46.297.103/0001-66	353.706,43	271.150,05	69,47	Sim

DESCCLASSIFICADOS

Razão Social	Num	Documento	Oferta Inicial	Oferta Final	Dif.(%)	ME
--------------	-----	-----------	----------------	--------------	---------	----

INABILITADOS

Razão Social	Num	Documento	Oferta Inicial	Oferta Final	Dif.(%)	ME
--------------	-----	-----------	----------------	--------------	---------	----

MOVIMENTOS DO LOTE

15/12/2023 17:08:45	PUBLICADO
15/12/2023 18:00:00	RECEPÇÃO DE PROPOSTAS
29/12/2023 08:59:00	ANÁLISE DE PROPOSTAS



MUNICÍPIO DE ICAPUI  
ICAPUI-CE

29/12/2023 09:16:22	DISPUTA		
29/12/2023 09:16:22	LANCE	UNILIFE HOSPITALAR DISTRIBUIDORA DE MEDICAMENTOS E MATERIAS	271.153,16
29/12/2023 09:16:22	LANCE	SH COMERCIO E SERVICO DE MATERIAL HOSPITALAR LTDA	271.153,16
29/12/2023 09:16:22	LANCE	F3 FARMA DISTRIBUIDORA (PARTICIPANTE 145)	353.706,43
29/12/2023 09:24:39	LANCE	F3 FARMA DISTRIBUIDORA (PARTICIPANTE 145)	271.153,17
29/12/2023 09:26:02	LANCE	SH COMERCIO E SERVICO DE MATERIAL HOSPITALAR LTDA	271.150,00
29/12/2023 09:27:18	LANCE	F3 FARMA DISTRIBUIDORA (PARTICIPANTE 145)	271.150,05
29/12/2023 09:31:22	TEMPO RANDÔMICO		
29/12/2023 09:32:14	LANCE	UNILIFE HOSPITALAR DISTRIBUIDORA DE MEDICAMENTOS E MATERIAS	271.150,02
29/12/2023 09:37:22	NOTIFICAÇÃO SISTEMA		
Os seguintes participantes possuem direito de efetuar lance final e fechado: PARTICIPANTE 004, PARTICIPANTE 132, PARTICIPANTE 145			
29/12/2023 09:37:22	FECHADO 1		
29/12/2023 09:38:55	LANCE	SH COMERCIO E SERVICO DE MATERIAL HOSPITALAR LTDA	160.000,00
29/12/2023 09:40:55	LANCE	UNILIFE HOSPITALAR DISTRIBUIDORA DE MEDICAMENTOS E MATERIAS	120.000,00
29/12/2023 09:42:22	NOTIFICAÇÃO SISTEMA		
O detentor da melhor oferta da etapa de lances é UNILIFE HOSPITALAR DISTRIBUIDORA DE MEDICAMENTOS E MATERIAS MÉDICOS LDTA ME			
29/12/2023 09:42:22	NOTIFICAÇÃO SISTEMA		
O detentor da melhor oferta deve verificar e readequar seus valores unitários para este lote.			
29/12/2023 09:42:23	HABILITAÇÃO		

LOTE 13 - HABILITAÇÃO  
LOTE 13

VALORES UNITÁRIOS FINAIS

Item: 11	Unidade: CPR	Marca:	Modelo:	
Descrição: METILFENIDRATO 10MG				
Quantidade: 750		Valor Unit.: 0,00		Valor Total: 0,00
Item: 14	Unidade: FRS	Marca:	Modelo:	
Descrição: RISPERIDONA 1MG/ML				
Quantidade: 2.250		Valor Unit.: 0,00		Valor Total: 0,00
Item: 8	Unidade: CPR	Marca:	Modelo:	
Descrição: HALOPERIDOL 1MG				
Quantidade: 1.500		Valor Unit.: 0,00		Valor Total: 0,00
Item: 9	Unidade: CPR	Marca:	Modelo:	
Descrição: LAMOTRIGINA 100MG				
Quantidade: 750		Valor Unit.: 0,00		Valor Total: 0,00
Item: 6	Unidade: CPR	Marca:	Modelo:	
Descrição: DIVALPROATO DE SODIO ER 500MG				
Quantidade: 2.250		Valor Unit.: 0,00		Valor Total: 0,00
Item: 10	Unidade: CPR	Marca:	Modelo:	
Descrição: MEMANTADINA 10MG				
Quantidade: 2.250		Valor Unit.: 0,00		Valor Total: 0,00
Item: 1	Unidade: CPR	Marca:	Modelo:	
Descrição: ARIPIRAZOL 10MG				
Quantidade: 3.000		Valor Unit.: 0,00		Valor Total: 0,00
Item: 13	Unidade: CPR	Marca:	Modelo:	
Descrição: PREGABALINA 75MG				
Quantidade: 2.250		Valor Unit.: 0,00		Valor Total: 0,00



MUNICIPIO DE ICAPUI  
ICAPUI-CE

Item: 5	Unidade: CPR	Marca:	Modelo:	
Descrição: DEFLAZACORTE 30MG				
Quantidade: 450		Valor Unit.: 0,00		Valor Total: 0,00
Item: 3	Unidade: CPR	Marca:	Modelo:	
Descrição: CLORIDRATO DE DULOXETINA 60MG				
Quantidade: 1.500		Valor Unit.: 0,00		Valor Total: 0,00
Item: 15	Unidade: CPR	Marca:	Modelo:	
Descrição: VALPROATO DE SÓDIO/ÁCIDO VALPRÓICO CR 500MG				
Quantidade: 6.000		Valor Unit.: 0,00		Valor Total: 0,00
Item: 4	Unidade: CPR	Marca:	Modelo:	
Descrição: CODEINA +PARACETAMOL 500+30MG				
Quantidade: 2.250		Valor Unit.: 0,00		Valor Total: 0,00
Item: 12	Unidade: FRS	Marca:	Modelo:	
Descrição: NEULEPTIL 4%				
Quantidade: 375		Valor Unit.: 0,00		Valor Total: 0,00
Item: 7	Unidade: FRS	Marca:	Modelo:	
Descrição: FLUOXETINA GOTAS				
Quantidade: 750		Valor Unit.: 0,00		Valor Total: 0,00
Item: 2	Unidade: CPR	Marca:	Modelo:	
Descrição: CLORIDRATO DE DULOXETINA 30MG				
Quantidade: 1.500		Valor Unit.: 0,00		Valor Total: 0,00

CLASSIFICAÇÃO

Razão Social	Num	Documento	Oferta Inicial	Oferta Final	Dif.(%)	ME
1 CENTRAL DAS FRALDAS	147	26.436.406/0001-05	190.701,00	100.000,00		Não
2 CMF DISTRIBUIDORA DE	107	13.414.166/0001-04	190.701,00	100.149,00	0,15	Não
3 F3 FARMA DISTRIBUIDORA	020	46.297.103/0001-66	198.200,25	115.369,75	15,20	Sim
4 PROHOSPITAL COMERCIO HOLANDA	111	09.485.574/0001-71	213.643,50	166.188,00	44,05	Não
5 UNILIFE HOSPITALAR DISTRIBUIDORA	139	40.587.322/0001-01	190.701,00	190.700,01	14,75	Sim

DESCLASSIFICADOS

Razão Social	Num	Documento	Oferta Inicial	Oferta Final	Dif.(%)	ME
--------------	-----	-----------	----------------	--------------	---------	----

INABILITADOS

Razão Social	Num	Documento	Oferta Inicial	Oferta Final	Dif.(%)	ME
--------------	-----	-----------	----------------	--------------	---------	----

MOVIMENTOS DO LOTE

16/12/2023 17:08:45	PUBLICADO			
15/12/2023 18:00:00	RECEPÇÃO DE PROPOSTAS			
29/12/2023 08:59:00	ANÁLISE DE PROPOSTAS			
29/12/2023 09:16:22	DISPUTA			
29/12/2023 09:16:22	LANCE	CENTRAL DAS FRALDAS DISTRIBUIDORA LTDA (PARTICIPANTE 147)		190.701,00
29/12/2023 09:16:22	LANCE	PROHOSPITAL COMERCIO HOLANDA LTDA (PARTICIPANTE 111)		213.643,50
29/12/2023 09:16:22	LANCE	F3 FARMA DISTRIBUIDORA (PARTICIPANTE 020)		198.200,25
29/12/2023 09:16:22	LANCE	UNILIFE HOSPITALAR DISTRIBUIDORA DE MEDICAMENTOS E MATERIAS		190.701,00
29/12/2023 09:16:22	LANCE	CMF DISTRIBUIDORA DE MEDICAMENTOS EIRELE (PARTICIPANTE 107)		190.701,00
29/12/2023 09:20:11	LANCE	PROHOSPITAL COMERCIO HOLANDA LTDA (PARTICIPANTE 111)		190.700,00
29/12/2023 09:25:27	LANCE	F3 FARMA DISTRIBUIDORA (PARTICIPANTE 020)		190.702,00
29/12/2023 09:27:06	LANCE	F3 FARMA DISTRIBUIDORA (PARTICIPANTE 020)		190.700,05
29/12/2023 09:27:15	LANCE	CMF DISTRIBUIDORA DE MEDICAMENTOS EIRELE (PARTICIPANTE 107)		190.700,03



MUNICÍPIO DE ICAPUI  
ICAPUI-CE

29/12/2023 09:30:46	LANCE	UNILIFE HOSPITALAR DISTRIBUIDORA DE MEDICAMENTOS E MATERIAS	190.700,01
29/12/2023 09:31:22	TEMPO RANDÔMICO		
29/12/2023 09:31:50	LANCE	F3 FARMA DISTRIBUIDORA (PARTICIPANTE 020)	190.700,02
29/12/2023 09:36:22	NOTIFICAÇÃO	SISTEMA	
Os seguintes participantes possuem direito de efetuar lance final e fechado: PARTICIPANTE 111, PARTICIPANTE 139, PARTICIPANTE 020, PARTICIPANTE 107, PARTICIPANTE 147			
29/12/2023 09:36:22	FECHADO 1		
29/12/2023 09:36:56	LANCE	PROHOSPITAL COMERCIO HOLANDA LTDA (PARTICIPANTE 111)	166.188,00
29/12/2023 09:37:13	LANCE	CENTRAL DAS FRALDAS DISTRIBUIDORA LTDA (PARTICIPANTE 147)	100.000,00
29/12/2023 09:39:42	LANCE	F3 FARMA DISTRIBUIDORA (PARTICIPANTE 020)	115.369,75
29/12/2023 09:40:42	LANCE	CMF DISTRIBUIDORA DE MEDICAMENTOS EIRELE (PARTICIPANTE 107)	100.149,00
29/12/2023 09:41:26	NOTIFICAÇÃO	SISTEMA	
O detentor da melhor oferta deve verificar e readequar seus valores unitários para este lote.			
29/12/2023 09:41:26	NOTIFICAÇÃO	SISTEMA	
O detentor da melhor oferta da etapa de lances é CENTRAL DAS FRALDAS DISTRIBUIDORA LTDA			
29/12/2023 09:41:27	HABILITAÇÃO		

LOTE 14 - HABILITAÇÃO  
LOTE 14

VALORES UNITÁRIOS FINAIS

Item	Unidade	Marca	Modelo	Valor Total
Item: 1	Unidade: CPR	Marca: NOVA QUIMICA	Modelo:	
Descrição: ARIPIRAZOL 10MG				
Quantidade: 1.000	Valor Unit.: 3,01			Valor Total: 3.010,00
Item: 2	Unidade: CPR	Marca: EMS	Modelo:	
Descrição: CLORIDRATO DE DULOXETINA 30MG				
Quantidade: 500	Valor Unit.: 1,98			Valor Total: 990,00
Item: 3	Unidade: CPR	Marca: EMS	Modelo:	
Descrição: CLORIDRATO DE DULOXETINA 60MG				
Quantidade: 500	Valor Unit.: 2,52			Valor Total: 1.260,00
Item: 4	Unidade: CPR	Marca: GEOLAB	Modelo:	
Descrição: CODEINA +PARACETAMOL 500+30MG				
Quantidade: 750	Valor Unit.: 1,01			Valor Total: 757,50
Item: 5	Unidade: CPR	Marca: NOVA QUIMICA	Modelo:	
Descrição: DEFLAZACORTE 30MG				
Quantidade: 150	Valor Unit.: 10,01			Valor Total: 1.501,50
Item: 6	Unidade: CPR	Marca: ABBOTT	Modelo:	
Descrição: DIVALPROATO DE SODIO ER 500MG				
Quantidade: 750	Valor Unit.: 3,61			Valor Total: 2.707,50
Item: 7	Unidade: FRS	Marca: MEDLEY	Modelo:	
Descrição: FLUOXETINA GOTAS				
Quantidade: 250	Valor Unit.: 25,51			Valor Total: 6.377,50
Item: 8	Unidade: CPR	Marca: CRISTALIA	Modelo:	
Descrição: HALOPERIDOL 1MG				
Quantidade: 500	Valor Unit.: 0,33			Valor Total: 165,00
Item: 9	Unidade: CPR	Marca: TEUTO	Modelo:	
Descrição: LAMOTRIGINA 100MG				
Quantidade: 250	Valor Unit.: 1,26			Valor Total: 315,00
Item: 10	Unidade: CPR	Marca: EUROFARMA	Modelo:	
Descrição: MEMANTADINA 10MG				
Quantidade: 750	Valor Unit.: 1,33			Valor Total: 997,50



MUNICÍPIO DE ICAPUI  
ICAPUI-CE

Item: 11	Unidade: CPR	Marca: EUROFARMA	Modelo:	
Descrição: METILFENIDRATO 10MG				
Quantidade: 250	Valor Unit.: 0,85			Valor Total: 212,50
Item: 12	Unidade: FRS	Marca: SANOFI	Modelo:	
Descrição: NEULEPTIL 4%				
Quantidade: 125	Valor Unit.: 20,734			Valor Total: 2.591,75
Item: 13	Unidade: CPR	Marca: NOVA QUIMICA	Modelo:	
Descrição: PREGABALINA 75MG				
Quantidade: 750	Valor Unit.: 0,98			Valor Total: 735,00
Item: 14	Unidade: FRS	Marca: PRATI	Modelo:	
Descrição: RISPERIDONA 1MG/ML				
Quantidade: 750	Valor Unit.: 26,19			Valor Total: 19.642,50
Item: 15	Unidade: CPR	Marca: TORRENT	Modelo:	
Descrição: VALPROATO DE SÓDIO/ÁCIDO VALPRÓICO CR 500MG				
Quantidade: 2.000	Valor Unit.: 1,93			Valor Total: 3.860,00

CLASSIFICAÇÃO

Razão Social	Num Documento	Oferta Inicial	Oferta Final	Dif.(%)	ME
1 F3 FARMA DISTRIBUIDORA	049 46.297.103/0001-66	66.066,75	45.123,25		Sim
2 UNILIFE HOSPITALAR DISTRIBUIDORA	032 40.587.322/0001-01	63.567,00	45.900,00	1,72	Sim

DESCCLASSIFICADOS

Razão Social	Num Documento	Oferta Inicial	Oferta Final	Dif.(%)	ME
--------------	---------------	----------------	--------------	---------	----

INABILITADOS

Razão Social	Num Documento	Oferta Inicial	Oferta Final	Dif.(%)	ME
--------------	---------------	----------------	--------------	---------	----

MOVIMENTOS DO LOTE

15/12/2023 17:08:45	PUBLICADO			
15/12/2023 18:00:00	RECEPÇÃO DE PROPOSTAS			
29/12/2023 08:59:00	ANÁLISE DE PROPOSTAS			
29/12/2023 09:16:22	DISPUTA			
29/12/2023 09:16:22	LANCE	UNILIFE HOSPITALAR DISTRIBUIDORA DE MEDICAMENTOS E MATERIAS		63.567,00
29/12/2023 09:16:22	LANCE	F3 FARMA DISTRIBUIDORA (PARTICIPANTE 049)		66.066,75
29/12/2023 09:26:53	LANCE	F3 FARMA DISTRIBUIDORA (PARTICIPANTE 049)		63.567,05
29/12/2023 09:31:22	TEMPO RANDÔMICO			
29/12/2023 09:34:22	NOTIFICAÇÃO SISTEMA			
Os seguintes participantes possuem direito de efetuar lance final e fechado: PARTICIPANTE 032, PARTICIPANTE 049				
29/12/2023 09:34:22	FECHADO 1			
29/12/2023 09:35:17	LANCE	UNILIFE HOSPITALAR DISTRIBUIDORA DE MEDICAMENTOS E MATERIAS		45.900,00
29/12/2023 09:38:47	LANCE	F3 FARMA DISTRIBUIDORA (PARTICIPANTE 049)		45.123,25
29/12/2023 09:39:23	NOTIFICAÇÃO SISTEMA			
O detentor da melhor oferta deve verificar e readequar seus valores unitários para este lote.				
29/12/2023 09:39:23	NOTIFICAÇÃO SISTEMA			
O detentor da melhor oferta da etapa de lances é F3 FARMA DISTRIBUIDORA				
29/12/2023 09:39:23	HABILITAÇÃO			

LOTE 15 - HABILITAÇÃO  
LOTE 15

VALORES UNITÁRIOS FINAIS



MUNICÍPIO DE ICAPUI  
ICAPUI-CE

Item: 1	Unidade: AMP	Marca: FARMACE	Modelo: FARMACE
Descrição: SOLUÇÃO DE GLICERINA 12%			
Quantidade: 465	Valor Unit.: 6,30	Valor Total: 2.929,50	
Item: 2	Unidade: AMP	Marca: FARMACE	Modelo: FARMACE
Descrição: SOLUÇÃO DE MANITOL À 20%, AMPOLA 250 ML			
Quantidade: 300	Valor Unit.: 10,61	Valor Total: 3.183,00	
Item: 3	Unidade: TB	Marca: FARMACE	Modelo: FARMACE
Descrição: SOLUÇÃO FISIOLÓGICA CLORETO DE SÓDIO 0,9%, 500ML PARA LAVAGEM DE FERIMENTO			
Quantidade: 3.000	Valor Unit.: 4,60	Valor Total: 13.800,00	
Item: 4	Unidade: AMP	Marca: FARMACE	Modelo: FARMACE
Descrição: SORO DE RINGER C/ LACTATO 500 ML			
Quantidade: 2.625	Valor Unit.: 5,70	Valor Total: 14.962,50	
Item: 5	Unidade: AMP	Marca: FARMACE	Modelo: FARMACE
Descrição: SORO DE RINGER SIMPLES 500ML . ESTÉRIL			
Quantidade: 2.250	Valor Unit.: 4,90	Valor Total: 11.025,00	
Item: 6	Unidade: AMP	Marca: FARMACE	Modelo: FARMACE
Descrição: SORO FISIOLÓGICO 0,9%, AMP. 250 ML			
Quantidade: 2.250	Valor Unit.: 3,70	Valor Total: 8.325,00	
Item: 7	Unidade: AMP	Marca: FARMACE	Modelo: FARMACE
Descrição: SORO FISIOLÓGICO 0,9%, AMP. 500 ML			
Quantidade: 6.000	Valor Unit.: 4,80	Valor Total: 28.800,00	
Item: 8	Unidade: AMP	Marca: FARMACE	Modelo: FARMACE
Descrição: SORO FISIOLÓGICO 100ML. ESTÉRIL. PARA HIDRATAÇÃO ENTERAL			
Quantidade: 6.750	Valor Unit.: 3,30	Valor Total: 22.275,00	
Item: 9	Unidade: AMP	Marca: FARMACE	Modelo: FARMACE
Descrição: SORO GLICO-FISIOLÓGICO 1:1, AMPOLA C/ 500 ML			
Quantidade: 1.500	Valor Unit.: 4,80	Valor Total: 7.200,00	
Item: 10	Unidade: AMP	Marca: FARMACE	Modelo: FARMACE
Descrição: SORO GLICOSADO 5%, AMP. 500 ML			
Quantidade: 1.500	Valor Unit.: 5,00	Valor Total: 7.500,00	

CLASSIFICAÇÃO

Razão Social	Num	Documento	Oferta Inicial	Oferta Final	Dif.(%)	ME
1 LUCAS GOULART HOLANDA EPP	042	11.435.516/0001-85	256.024,35	120.000,00		Sim
2 NUTRIENTES MED DISTRIBUIDORA DE	046	26.383.079/0001-70	256.024,35	130.750,00	8,96	Sim
3 ST DISTRIBUIDORA DE MEDICAMENTOS	072	48.100.652/0001-24	256.024,35	135.000,00	3,25	Sim
4 PONTES & NASCIMENTO	128	49.361.237/0001-97	256.024,35	139.701,00	3,48	Sim
5 PHARMAPLUS LTDA	125	03.817.043/0001-52	256.024,35	147.429,00	5,53	Não
6 UNILIFE HOSPITALAR DISTRIBUIDORA	100	40.587.322/0001-01	256.024,35	150.600,00	2,15	Sim
7 DISTRIMEDICA COMERCIO DE	058	16.902.612/0001-00	256.024,35	154.000,00	2,26	Não
8 MEDMAIA COMÉRCIO DE PRODUTOS	113	13.576.534/0001-02	256.024,35	163.000,00	5,84	Não
9 SHOPPING MEDMAIA COMERCIOS E	075	48.191.158/0001-12	256.024,35	163.900,00	0,55	Sim
10 PROHOSPITAL COMERCIO HOLANDA	107	09.485.574/0001-71	256.053,60	184.800,00	12,75	Não
11 CMF DISTRIBUIDORA DE	040	13.414.166/0001-04	256.024,35	199.800,01	8,12	Não
12 F B COMERCIO DE PRODUTOS E	019	21.116.490/0001-66	256.024,35	207.499,90	3,85	Sim
13 F3 FARMA DISTRIBUIDORA	024	46.297.103/0001-66	251.831,85	207.500,01	0,00	Sim
14 D & V COMERCIO DE MATERIAL	149	05.964.983/0001-08	242.845,35	212.550,15	2,43	Não
15 SH COMERCIO E SERVIÇO DE	086	42.307.966/0001-16	256.024,35	229.750,00	8,09	Sim
16 CENTRAL DAS FRALDAS	141	26.436.406/0001-05	256.024,35	256.024,35	11,44	Não
17 GILBERTO HENRIQUE LOPES DE	136	27.184.755/0001-40	256.024,35	256.024,35	0,00	Sim



MUNICÍPIO DE ICAPUI  
ICAPUI-CE

DESCLASSIFICADOS

Razão Social	Num Documento	Oferta Inicial	Oferta Final	Dif.(%)	ME
--------------	---------------	----------------	--------------	---------	----

INABILITADOS

Razão Social	Num Documento	Oferta Inicial	Oferta Final	Dif.(%)	ME
--------------	---------------	----------------	--------------	---------	----

MOVIMENTOS DO LOTE

15/12/2023 17:08:45	PUBLICADO				
15/12/2023 18:00:00	RECEPÇÃO DE PROPOSTAS				
29/12/2023 08:59:00	ANÁLISE DE PROPOSTAS				
29/12/2023 09:16:22	DISPUTA				
29/12/2023 09:16:22	LANCE	DISTRIMEDICA COMERCIO DE PRODUTOS MEDICOS E		256.024,35	
29/12/2023 09:16:22	LANCE	CENTRAL DAS FRALDAS DISTRIBUIDORA LTDA (PARTICIPANTE 141)		256.024,35	
29/12/2023 09:16:22	LANCE	PROHOSPITAL COMERCIO HOLANDA LTDA (PARTICIPANTE 107)		256.053,60	
29/12/2023 09:16:22	LANCE	PONTES & NASCIMENTO DISTRIBUIDORA DE MEDICAMENTOS LTDA		256.024,35	
29/12/2023 09:16:22	LANCE	GILBERTO HENRIQUE LOPES DE OLIVEIRA (PARTICIPANTE 136)		256.024,35	
29/12/2023 09:16:22	LANCE	MEDMAIA COMÉRCIO DE PRODUTOS MÉDICOS LTDA (PARTICIPANTE		256.024,35	
29/12/2023 09:16:22	LANCE	SHOPPING MEDMAIA COMERCIOS E REPRESENTACOES LTDA		256.024,35	
29/12/2023 09:16:22	LANCE	PHARMAPLUS LTDA (PARTICIPANTE 125)		256.024,35	
29/12/2023 09:16:22	LANCE	D & V COMERCIO DE MATERIAL HOSPITALAR EIRELI (PARTICIPANTE		242.845,35	
29/12/2023 09:16:22	LANCE	UNILIFE HOSPITALAR DISTRIBUIDORA DE MEDICAMENTOS E MATERIAS		256.024,35	
29/12/2023 09:16:22	LANCE	ST DISTRIBUIDORA DE MEDICAMENTOS LTDA (PARTICIPANTE 072)		256.024,35	
29/12/2023 09:16:22	LANCE	NUTRIENTES MED DISTRIBUIDORA DE MEDICAMENTOS LTDA		256.024,35	
29/12/2023 09:16:22	LANCE	F B COMERCIO DE PRODUTOS E EQUIPAMENTOS LTDA (PARTICIPANTE		256.024,35	
29/12/2023 09:16:22	LANCE	LUCAS GOULART HOLANDA EPP (PARTICIPANTE 042)		256.024,35	
29/12/2023 09:16:22	LANCE	SH COMERCIO E SERVICO DE MATERIAL HOSPITALAR LTDA		256.024,35	
29/12/2023 09:16:22	LANCE	F3 FARMA DISTRIBUIDORA (PARTICIPANTE 024)		251.831,85	
29/12/2023 09:16:22	LANCE	CMF DISTRIBUIDORA DE MEDICAMENTOS EIRELE (PARTICIPANTE 040)		256.024,35	
29/12/2023 09:18:22	LANCE	ST DISTRIBUIDORA DE MEDICAMENTOS LTDA (PARTICIPANTE 072)		242.700,00	
29/12/2023 09:18:52	LANCE	D & V COMERCIO DE MATERIAL HOSPITALAR EIRELI (PARTICIPANTE		242.690,00	
29/12/2023 09:20:15	LANCE	NUTRIENTES MED DISTRIBUIDORA DE MEDICAMENTOS LTDA		242.600,00	
29/12/2023 09:20:23	LANCE	PROHOSPITAL COMERCIO HOLANDA LTDA (PARTICIPANTE 107)		242.500,00	
29/12/2023 09:21:32	LANCE	ST DISTRIBUIDORA DE MEDICAMENTOS LTDA (PARTICIPANTE 072)		242.499,00	
29/12/2023 09:21:59	LANCE	D & V COMERCIO DE MATERIAL HOSPITALAR EIRELI (PARTICIPANTE		242.490,00	
29/12/2023 09:22:01	LANCE	PROHOSPITAL COMERCIO HOLANDA LTDA (PARTICIPANTE 107)		242.000,00	
29/12/2023 09:22:08	LANCE	NUTRIENTES MED DISTRIBUIDORA DE MEDICAMENTOS LTDA		241.990,00	
29/12/2023 09:22:23	LANCE	D & V COMERCIO DE MATERIAL HOSPITALAR EIRELI (PARTICIPANTE		241.980,00	
29/12/2023 09:22:45	LANCE	NUTRIENTES MED DISTRIBUIDORA DE MEDICAMENTOS LTDA		241.979,00	
29/12/2023 09:22:49	LANCE	PROHOSPITAL COMERCIO HOLANDA LTDA (PARTICIPANTE 107)		241.900,00	
29/12/2023 09:23:01	LANCE	NUTRIENTES MED DISTRIBUIDORA DE MEDICAMENTOS LTDA		241.890,00	
29/12/2023 09:23:30	LANCE	D & V COMERCIO DE MATERIAL HOSPITALAR EIRELI (PARTICIPANTE		241.880,00	
29/12/2023 09:23:38	LANCE	NUTRIENTES MED DISTRIBUIDORA DE MEDICAMENTOS LTDA		241.800,00	
29/12/2023 09:23:45	LANCE	MEDMAIA COMÉRCIO DE PRODUTOS MÉDICOS LTDA (PARTICIPANTE		241.801,00	
29/12/2023 09:24:07	LANCE	ST DISTRIBUIDORA DE MEDICAMENTOS LTDA (PARTICIPANTE 072)		241.799,00	
29/12/2023 09:24:24	LANCE	D & V COMERCIO DE MATERIAL HOSPITALAR EIRELI (PARTICIPANTE		241.780,00	





MUNICÍPIO DE ICAPUI  
ICAPUI-CE

29/12/2023 09:24:37	LANCE	NUTRIENTES MED DISTRIBUIDORA DE MEDICAMENTOS LTDA	241.770,00
29/12/2023 09:25:09	LANCE	MEDMAIA COMÉRCIO DE PRODUTOS MÉDICOS LTDA (PARTICIPANTE)	241.771,00
29/12/2023 09:25:19	LANCE	ST DISTRIBUIDORA DE MEDICAMENTOS LTDA (PARTICIPANTE 072)	241.650,00
29/12/2023 09:25:23	LANCE	PROHOSPITAL COMERCIO HOLANDA LTDA (PARTICIPANTE 107)	241.000,00
29/12/2023 09:25:30	LANCE	NUTRIENTES MED DISTRIBUIDORA DE MEDICAMENTOS LTDA	240.990,00
29/12/2023 09:25:46	LANCE	D & V COMERCIO DE MATERIAL HOSPITALAR EIRELI (PARTICIPANTE)	240.000,00
29/12/2023 09:25:49	LANCE	SH COMERCIO E SERVICO DE MATERIAL HOSPITALAR LTDA	240.900,00
29/12/2023 09:25:58	LANCE	SHOPPING MEDMAIA COMERCIOS E REPRESENTACOES LTDA	240.000,01
29/12/2023 09:26:03	LANCE	NUTRIENTES MED DISTRIBUIDORA DE MEDICAMENTOS LTDA	23.990,00
29/12/2023 09:26:06	LANCE	PHARMAPLUS LTDA (PARTICIPANTE 125)	239.999,99
29/12/2023 09:26:09	LANCE	ST DISTRIBUIDORA DE MEDICAMENTOS LTDA (PARTICIPANTE 072)	239.900,00
29/12/2023 09:26:15	LANCE	F3 FARMA DISTRIBUIDORA (PARTICIPANTE 024)	241.001,00
29/12/2023 09:26:33	LANCE	F B COMERCIO DE PRODUTOS E EQUIPAMENTOS LTDA (PARTICIPANTE)	239.900,01
29/12/2023 09:26:35	LANCE	PHARMAPLUS LTDA (PARTICIPANTE 125)	239.899,99
29/12/2023 09:26:36	LANCE	PROHOSPITAL COMERCIO HOLANDA LTDA (PARTICIPANTE 107)	239.000,00
29/12/2023 09:26:43	LANCE	F3 FARMA DISTRIBUIDORA (PARTICIPANTE 024)	23.990,05
29/12/2023 09:26:50	MENSAGEM	NUTRIENTES MED DISTRIBUIDORA DE MEDICAMENTOS LTDA BOM DIA, FAVOR CANCELAR MEU ULTIMO LANCE, DADO ERRONEAMENTE	
29/12/2023 09:26:58	LANCE	PHARMAPLUS LTDA (PARTICIPANTE 125)	238.999,99
29/12/2023 09:28:02	LANCE	CMF DISTRIBUIDORA DE MEDICAMENTOS EIRELE (PARTICIPANTE 040)	239.000,01
29/12/2023 09:28:05	NOTIFICAÇÃO	SISTEMA O lance do PARTICIPANTE 046 no valor de 23.990,00 foi cancelado.	
29/12/2023 09:28:11	LANCE	SHOPPING MEDMAIA COMERCIOS E REPRESENTACOES LTDA	239.000,02
29/12/2023 09:28:12	NOTIFICAÇÃO	SISTEMA O lance do PARTICIPANTE 024 no valor de 23.990,05 foi cancelado.	
29/12/2023 09:28:17	LANCE	PROHOSPITAL COMERCIO HOLANDA LTDA (PARTICIPANTE 107)	238.000,00
29/12/2023 09:28:21	LANCE	DISTRIMEDICA COMERCIO DE PRODUTOS MEDICOS E	230.000,00
29/12/2023 09:28:25	LANCE	NUTRIENTES MED DISTRIBUIDORA DE MEDICAMENTOS LTDA	237.990,00
29/12/2023 09:28:28	LANCE	PONTES & NASCIMENTO DISTRIBUIDORA DE MEDICAMENTOS LTDA	229.900,00
29/12/2023 09:28:36	LANCE	NUTRIENTES MED DISTRIBUIDORA DE MEDICAMENTOS LTDA	229.800,00
29/12/2023 09:28:40	LANCE	LUCAS GOULART HOLANDA EPP (PARTICIPANTE 042)	229.000,00
29/12/2023 09:28:42	LANCE	ST DISTRIBUIDORA DE MEDICAMENTOS LTDA (PARTICIPANTE 072)	229.500,00
29/12/2023 09:28:44	LANCE	SH COMERCIO E SERVICO DE MATERIAL HOSPITALAR LTDA	229.750,00
29/12/2023 09:28:44	LANCE	MEDMAIA COMÉRCIO DE PRODUTOS MÉDICOS LTDA (PARTICIPANTE)	229.000,01
29/12/2023 09:28:49	LANCE	ST DISTRIBUIDORA DE MEDICAMENTOS LTDA (PARTICIPANTE 072)	228.700,00
29/12/2023 09:28:56	LANCE	DISTRIMEDICA COMERCIO DE PRODUTOS MEDICOS E	220.000,00
29/12/2023 09:28:57	LANCE	NUTRIENTES MED DISTRIBUIDORA DE MEDICAMENTOS LTDA	228.600,00
29/12/2023 09:28:57	LANCE	SHOPPING MEDMAIA COMERCIOS E REPRESENTACOES LTDA	228.700,01
29/12/2023 09:29:04	LANCE	NUTRIENTES MED DISTRIBUIDORA DE MEDICAMENTOS LTDA	219.900,00
29/12/2023 09:29:05	LANCE	SHOPPING MEDMAIA COMERCIOS E REPRESENTACOES LTDA	220.000,01
29/12/2023 09:29:05	LANCE	PROHOSPITAL COMERCIO HOLANDA LTDA (PARTICIPANTE 107)	215.000,00
29/12/2023 09:29:10	LANCE	PHARMAPLUS LTDA (PARTICIPANTE 125)	236.500,00
29/12/2023 09:29:13	LANCE	SHOPPING MEDMAIA COMERCIOS E REPRESENTACOES LTDA	215.000,01
29/12/2023 09:29:14	LANCE	PONTES & NASCIMENTO DISTRIBUIDORA DE MEDICAMENTOS LTDA	214.500,00
29/12/2023 09:29:24	LANCE	PROHOSPITAL COMERCIO HOLANDA LTDA (PARTICIPANTE 107)	214.000,00



MUNICIPIO DE ICAPUI  
ICAPUI-CE

29/12/2023 09:29:25	LANCE	F B COMERCIO DE PRODUTOS E EQUIPAMENTOS LTDA (PARTICIPANTE	214.499,90
29/12/2023 09:29:26	LANCE	MEDMAIA COMÉRCIO DE PRODUTOS MÉDICOS LTDA (PARTICIPANTE	214.500,01
29/12/2023 09:29:34	LANCE	PHARMAPLUS LTDA (PARTICIPANTE 125)	235.400,00
29/12/2023 09:29:35	LANCE	NUTRIENTES MED DISTRIBUIDORA DE MEDICAMENTOS LTDA	213.000,00
29/12/2023 09:29:54	LANCE	MEDMAIA COMÉRCIO DE PRODUTOS MÉDICOS LTDA (PARTICIPANTE	213.000,01
29/12/2023 09:29:56	LANCE	PHARMAPLUS LTDA (PARTICIPANTE 125)	234.300,00
29/12/2023 09:30:01	LANCE	ST DISTRIBUIDORA DE MEDICAMENTOS LTDA (PARTICIPANTE 072)	212.800,00
29/12/2023 09:30:03	LANCE	D & V COMERCIO DE MATERIAL HOSPITALAR EIRELI (PARTICIPANTE	212.550,15
29/12/2023 09:30:08	LANCE	PROHOSPITAL COMERCIO HOLANDA LTDA (PARTICIPANTE 107)	212.000,00
29/12/2023 09:30:11	LANCE	NUTRIENTES MED DISTRIBUIDORA DE MEDICAMENTOS LTDA	212.500,00
29/12/2023 09:30:19	LANCE	PHARMAPLUS LTDA (PARTICIPANTE 125)	233.200,00
29/12/2023 09:30:26	LANCE	NUTRIENTES MED DISTRIBUIDORA DE MEDICAMENTOS LTDA	211.990,00
29/12/2023 09:30:41	LANCE	ST DISTRIBUIDORA DE MEDICAMENTOS LTDA (PARTICIPANTE 072)	211.980,00
29/12/2023 09:30:43	LANCE	PHARMAPLUS LTDA (PARTICIPANTE 125)	233.178,00
29/12/2023 09:30:53	LANCE	DISTRIMEDICA COMERCIO DE PRODUTOS MEDICOS E	210.000,00
29/12/2023 09:31:06	LANCE	PROHOSPITAL COMERCIO HOLANDA LTDA (PARTICIPANTE 107)	209.000,00
29/12/2023 09:31:06	LANCE	PHARMAPLUS LTDA (PARTICIPANTE 125)	231.000,00
29/12/2023 09:31:18	LANCE	UNILIFE HOSPITALAR DISTRIBUIDORA DE MEDICAMENTOS E MATERIAS	210.900,00
29/12/2023 09:31:22	TEMPO RANDÔMICO		
29/12/2023 09:31:23	LANCE	PONTES & NASCIMENTO DISTRIBUIDORA DE MEDICAMENTOS LTDA	208.500,00
29/12/2023 09:31:29	LANCE	PHARMAPLUS LTDA (PARTICIPANTE 125)	229.350,00
29/12/2023 09:31:33	LANCE	NUTRIENTES MED DISTRIBUIDORA DE MEDICAMENTOS LTDA	208.000,00
29/12/2023 09:31:44	LANCE	ST DISTRIBUIDORA DE MEDICAMENTOS LTDA (PARTICIPANTE 072)	207.900,00
29/12/2023 09:31:51	LANCE	PONTES & NASCIMENTO DISTRIBUIDORA DE MEDICAMENTOS LTDA	207.800,00
29/12/2023 09:31:52	LANCE	PHARMAPLUS LTDA (PARTICIPANTE 125)	228.690,00
29/12/2023 09:32:04	LANCE	SHOPPING MEDMAIA COMERCIOS E REPRESENTACOES LTDA	207.800,01
29/12/2023 09:32:08	LANCE	F3 FARMA DISTRIBUIDORA (PARTICIPANTE 024)	207.901,00
29/12/2023 09:32:09	LANCE	NUTRIENTES MED DISTRIBUIDORA DE MEDICAMENTOS LTDA	207.500,00
29/12/2023 09:32:13	LANCE	F B COMERCIO DE PRODUTOS E EQUIPAMENTOS LTDA (PARTICIPANTE	207.499,90
29/12/2023 09:32:15	LANCE	PHARMAPLUS LTDA (PARTICIPANTE 125)	228.249,89
29/12/2023 09:32:46	LANCE	UNILIFE HOSPITALAR DISTRIBUIDORA DE MEDICAMENTOS E MATERIAS	207.499,99
29/12/2023 09:32:46	LANCE	F3 FARMA DISTRIBUIDORA (PARTICIPANTE 024)	207.500,01
29/12/2023 09:33:03	LANCE	SHOPPING MEDMAIA COMERCIOS E REPRESENTACOES LTDA	207.500,02
29/12/2023 09:33:05	LANCE	NUTRIENTES MED DISTRIBUIDORA DE MEDICAMENTOS LTDA	207.400,00
29/12/2023 09:33:05	LANCE	DISTRIMEDICA COMERCIO DE PRODUTOS MEDICOS E	200.000,00
29/12/2023 09:33:09	LANCE	PROHOSPITAL COMERCIO HOLANDA LTDA (PARTICIPANTE 107)	207.000,00
29/12/2023 09:33:11	LANCE	PONTES & NASCIMENTO DISTRIBUIDORA DE MEDICAMENTOS LTDA	199.900,00
29/12/2023 09:33:13	LANCE	NUTRIENTES MED DISTRIBUIDORA DE MEDICAMENTOS LTDA	199.990,00
29/12/2023 09:33:14	LANCE	PHARMAPLUS LTDA (PARTICIPANTE 125)	219.890,00
29/12/2023 09:33:20	LANCE	ST DISTRIBUIDORA DE MEDICAMENTOS LTDA (PARTICIPANTE 072)	199.800,00
29/12/2023 09:33:33	LANCE	CMF DISTRIBUIDORA DE MEDICAMENTOS EIRELE (PARTICIPANTE 040)	199.800,01
29/12/2023 09:33:36	LANCE	PHARMAPLUS LTDA (PARTICIPANTE 125)	219.780,00
29/12/2023 09:33:39	LANCE	NUTRIENTES MED DISTRIBUIDORA DE MEDICAMENTOS LTDA	199.000,00
29/12/2023 09:33:58	LANCE	MEDMAIA COMÉRCIO DE PRODUTOS MÉDICOS LTDA (PARTICIPANTE	199.000,01



MUNICÍPIO DE ICAPUI  
ICAPUI-CE

29/12/2023 09:33:59	LANCE	PHARMAPLUS LTDA (PARTICIPANTE 125)	218.900,00
29/12/2023 09:34:01	LANCE	DISTRIMEDICA COMERCIO DE PRODUTOS MEDICOS E	195.000,00
29/12/2023 09:34:07	LANCE	SHOPPING MEDMAIA COMERCIOS E REPRESENTACOES LTDA	195.000,01
29/12/2023 09:34:11	LANCE	PROHOSPITAL COMERCIO HOLANDA LTDA (PARTICIPANTE 107)	194.500,00
29/12/2023 09:34:22	LANCE	PHARMAPLUS LTDA (PARTICIPANTE 125)	213.950,00
29/12/2023 09:34:23	LANCE	NUTRIENTES MED DISTRIBUIDORA DE MEDICAMENTOS LTDA	194.400,00
29/12/2023 09:34:38	LANCE	UNILIFE HOSPITALAR DISTRIBUIDORA DE MEDICAMENTOS E MATERIAS	194.450,00
29/12/2023 09:34:44	LANCE	DISTRIMEDICA COMERCIO DE PRODUTOS MEDICOS E	190.000,00
29/12/2023 09:34:48	LANCE	PONTES & NASCIMENTO DISTRIBUIDORA DE MEDICAMENTOS LTDA	193.900,00
29/12/2023 09:34:53	LANCE	PONTES & NASCIMENTO DISTRIBUIDORA DE MEDICAMENTOS LTDA	189.900,00
29/12/2023 09:34:56	LANCE	PHARMAPLUS LTDA (PARTICIPANTE 125)	208.890,00
29/12/2023 09:35:01	LANCE	DISTRIMEDICA COMERCIO DE PRODUTOS MEDICOS E	185.000,00
29/12/2023 09:35:07	LANCE	MEDMAIA COMÉRCIO DE PRODUTOS MÉDICOS LTDA (PARTICIPANTE	185.000,01
29/12/2023 09:35:12	LANCE	SHOPPING MEDMAIA COMERCIOS E REPRESENTACOES LTDA	185.000,02
29/12/2023 09:35:12	LANCE	ST DISTRIBUIDORA DE MEDICAMENTOS LTDA (PARTICIPANTE 072)	184.900,00
29/12/2023 09:35:19	LANCE	PHARMAPLUS LTDA (PARTICIPANTE 125)	203.390,00
29/12/2023 09:35:29	LANCE	PROHOSPITAL COMERCIO HOLANDA LTDA (PARTICIPANTE 107)	184.800,00
29/12/2023 09:35:40	LANCE	NUTRIENTES MED DISTRIBUIDORA DE MEDICAMENTOS LTDA	184.700,00
29/12/2023 09:35:43	LANCE	PHARMAPLUS LTDA (PARTICIPANTE 125)	203.170,00
29/12/2023 09:35:44	LANCE	UNILIFE HOSPITALAR DISTRIBUIDORA DE MEDICAMENTOS E MATERIAS	184.850,00
29/12/2023 09:35:52	LANCE	PONTES & NASCIMENTO DISTRIBUIDORA DE MEDICAMENTOS LTDA	184.750,00
29/12/2023 09:36:57	LANCE	DISTRIMEDICA COMERCIO DE PRODUTOS MEDICOS E	183.000,00
29/12/2023 09:37:03	LANCE	PHARMAPLUS LTDA (PARTICIPANTE 125)	201.300,00
29/12/2023 09:37:06	LANCE	LUCAS GOULART HOLANDA EPP (PARTICIPANTE 042)	184.650,00
29/12/2023 09:37:12	LANCE	ST DISTRIBUIDORA DE MEDICAMENTOS LTDA (PARTICIPANTE 072)	182.999,00
29/12/2023 09:37:27	LANCE	PHARMAPLUS LTDA (PARTICIPANTE 125)	201.298,90
29/12/2023 09:37:27	LANCE	DISTRIMEDICA COMERCIO DE PRODUTOS MEDICOS E	180.000,00
29/12/2023 09:37:33	LANCE	MEDMAIA COMÉRCIO DE PRODUTOS MÉDICOS LTDA (PARTICIPANTE	180.000,01
29/12/2023 09:37:35	LANCE	UNILIFE HOSPITALAR DISTRIBUIDORA DE MEDICAMENTOS E MATERIAS	184.600,00
29/12/2023 09:37:43	LANCE	PONTES & NASCIMENTO DISTRIBUIDORA DE MEDICAMENTOS LTDA	181.000,00
29/12/2023 09:37:46	LANCE	UNILIFE HOSPITALAR DISTRIBUIDORA DE MEDICAMENTOS E MATERIAS	182.800,00
29/12/2023 09:37:50	LANCE	PHARMAPLUS LTDA (PARTICIPANTE 125)	198.000,00
29/12/2023 09:38:04	LANCE	ST DISTRIBUIDORA DE MEDICAMENTOS LTDA (PARTICIPANTE 072)	179.900,00
29/12/2023 09:38:13	LANCE	PHARMAPLUS LTDA (PARTICIPANTE 125)	197.890,00
29/12/2023 09:38:15	LANCE	NUTRIENTES MED DISTRIBUIDORA DE MEDICAMENTOS LTDA	179.800,00
29/12/2023 09:38:35	LANCE	PHARMAPLUS LTDA (PARTICIPANTE 125)	197.780,00
29/12/2023 09:38:38	LANCE	PONTES & NASCIMENTO DISTRIBUIDORA DE MEDICAMENTOS LTDA	180.050,00
29/12/2023 09:38:48	LANCE	UNILIFE HOSPITALAR DISTRIBUIDORA DE MEDICAMENTOS E MATERIAS	179.980,00
29/12/2023 09:38:49	LANCE	PONTES & NASCIMENTO DISTRIBUIDORA DE MEDICAMENTOS LTDA	179.910,00
29/12/2023 09:38:54	LANCE	DISTRIMEDICA COMERCIO DE PRODUTOS MEDICOS E	175.000,00
29/12/2023 09:38:59	LANCE	PHARMAPLUS LTDA (PARTICIPANTE 125)	192.500,00
29/12/2023 09:39:05	LANCE	ST DISTRIBUIDORA DE MEDICAMENTOS LTDA (PARTICIPANTE 072)	174.900,00
29/12/2023 09:39:13	LANCE	UNILIFE HOSPITALAR DISTRIBUIDORA DE MEDICAMENTOS E MATERIAS	174.990,00
29/12/2023 09:39:14	LANCE	NUTRIENTES MED DISTRIBUIDORA DE MEDICAMENTOS LTDA	174.901,00



MUNICIPIO DE ICAPUI  
ICAPUI-CE

29/12/2023 09:39:19	LANCE	SHOPPING MEDMAIA COMERCIOS E REPRESENTACOES LTDA	174.900,01
29/12/2023 09:39:22	LANCE	PHARMAPLUS LTDA (PARTICIPANTE 125)	192.390,00
29/12/2023 09:39:23	NOTIFICAÇÃO SISTEMA		
Alguns participantes do lote ofertaram valores iguais de proposta/lance. O sorteio entre eles foi realizado.			
29/12/2023 09:39:23	NOTIFICAÇÃO SISTEMA		
Os seguintes participantes possuem direito de efetuar lance final e fechado: PARTICIPANTE 072, PARTICIPANTE 075, PARTICIPANTE 046, PARTICIPANTE 100, PARTICIPANTE 058, PARTICIPANTE 128, PARTICIPANTE 113, PARTICIPANTE 042, PARTICIPANTE 107, PARTICIPANTE 125			
29/12/2023 09:39:23	FECHADO 1		
29/12/2023 09:39:39	LANCE	ST DISTRIBUIDORA DE MEDICAMENTOS LTDA (PARTICIPANTE 072)	135.000,00
29/12/2023 09:39:44	LANCE	DISTRIMEDICA COMERCIO DE PRODUTOS MEDICOS E	154.000,00
29/12/2023 09:40:25	LANCE	PHARMAPLUS LTDA (PARTICIPANTE 125)	147.429,00
29/12/2023 09:41:51	LANCE	LUCAS GOULART HOLANDA EPP (PARTICIPANTE 042)	120.000,00
29/12/2023 09:42:09	LANCE	PONTES & NASCIMENTO DISTRIBUIDORA DE MEDICAMENTOS LTDA	139.701,00
29/12/2023 09:42:28	LANCE	MEDMAIA COMÉRCIO DE PRODUTOS MÉDICOS LTDA (PARTICIPANTE	163.000,00
29/12/2023 09:42:40	LANCE	UNILIFE HOSPITALAR DISTRIBUIDORA DE MEDICAMENTOS E MATERIAS	150.600,00
29/12/2023 09:42:46	LANCE	SHOPPING MEDMAIA COMERCIOS E REPRESENTACOES LTDA	163.900,00
29/12/2023 09:43:24	LANCE	NUTRIENTES MED DISTRIBUIDORA DE MEDICAMENTOS LTDA	130.750,00
29/12/2023 09:44:23	NOTIFICAÇÃO SISTEMA		
O detentor da melhor oferta da etapa de lances é LUCAS GOULART HOLANDA EPP			
29/12/2023 09:44:23	NOTIFICAÇÃO SISTEMA		
O detentor da melhor oferta deve verificar e readequar seus valores unitários para este lote.			
29/12/2023 09:44:23	HABILITAÇÃO		

LOTE 16 - HABILITAÇÃO  
LOTE 16

VALORES UNITÁRIOS FINAIS

Item: 1	Unidade: AMP	Marca: JP INDUSTRIAL	Modelo:
Descrição: SOLUÇÃO DE GLICERINA 12%			
Quantidade: 155	Valor Unit.: 6,34	Valor Total: 982,70	
Item: 2	Unidade: AMP	Marca: FRESENIUS	Modelo:
Descrição: SOLUÇÃO DE MANITOL À 20%, AMPOLA 250 ML			
Quantidade: 100	Valor Unit.: 6,764	Valor Total: 676,40	
Item: 3	Unidade: TB	Marca: FARMAX	Modelo:
Descrição: SOLUÇÃO FISIOLÓGICA CLORETO DE SÓDIO 0,9%, 500ML PARA LAVAGEM DE FERIMENTO			
Quantidade: 1.000	Valor Unit.: 4,66	Valor Total: 4.660,00	
Item: 4	Unidade: AMP	Marca: FRESENIUS	Modelo:
Descrição: SORO DE RINGER C/ LACTATO 500 ML,			
Quantidade: 875	Valor Unit.: 5,76	Valor Total: 5.040,00	
Item: 5	Unidade: AMP	Marca: FRESENIUS	Modelo:
Descrição: SORO DE RINGER SIMPLES 500ML ESTÉRIL.			
Quantidade: 750	Valor Unit.: 4,78	Valor Total: 3.585,00	
Item: 6	Unidade: AMP	Marca: FRESENIUS	Modelo:
Descrição: SORO FISIOLÓGICO 0,9%, AMP. 250 ML			
Quantidade: 750	Valor Unit.: 3,72	Valor Total: 2.790,00	
Item: 7	Unidade: AMP	Marca: FARMACE	Modelo:
Descrição: SORO FISIOLÓGICO 0,9%, AMP. 500 ML.			
Quantidade: 2.000	Valor Unit.: 4,81	Valor Total: 9.620,00	



MUNICÍPIO DE ICAPUI  
ICAPUI-CE

Item: 8	Unidade: AMP	Marca: HALEXISTAR	Modelo:	
Descrição: SORO FISIOLÓGICO 100ML. ESTÉRIL. PARA HIDRATAÇÃO ENTERAL				
Quantidade: 2.250	Valor Unit.: 3,34			Valor Total: 7.515,00
Item: 9	Unidade: AMP	Marca: FRESENIUS	Modelo:	
Descrição: SORO GLICO-FISIOLÓGICO 1:1, AMPOLA C/ 500 ML				
Quantidade: 500	Valor Unit.: 4,82			Valor Total: 2.410,00
Item: 10	Unidade: AMP	Marca: FRESENIUS	Modelo:	
Descrição: SORO GLICOSADO 5%, AMP. 500 ML				
Quantidade: 500	Valor Unit.: 5,04			Valor Total: 2.520,00

CLASSIFICAÇÃO

Razão Social	Num	Documento	Oferta Inicial	Oferta Final	Dif.(%)	ME
1 F3 FARMA DISTRIBUIDORA	097	46.297.103/0001-66	83.943,95	39.799,10		Sim
2 SH COMERCIO E SERVICO DE	101	42.307.966/0001-16	85.341,45	42.000,00	5,53	Sim
3 ST DISTRIBUIDORA DE MEDICAMENTOS	124	48.100.652/0001-24	85.341,45	44.900,00	6,90	Sim
4 HOSPITALMED EIRELI	100	29.868.059/0001-88	85.341,45	49.143,00	9,45	Sim
5 PONTES & NASCIMENTO	119	49.361.237/0001-97	85.341,45	55.450,00	12,83	Sim
6 UNILIFE HOSPITALAR DISTRIBUIDORA	038	40.587.322/0001-01	85.341,45	55.600,00	0,27	Sim
7 SHOPPING MEDMAIA COMERCIOS E	118	48.191.158/0001-12	85.341,45	57.500,00	3,42	Sim
8 MEDMAIA COMÉRCIO DE PRODUTOS	065	13.576.534/0001-02	85.341,45	61.500,00	6,96	Não
9 F B COMERCIO DE PRODUTOS E	069	21.116.490/0001-66	85.341,45	70.132,50	14,04	Sim
10 GILBERTO HENRIQUE LOPES DE	080	27.184.755/0001-40	85.341,45	85.341,45	21,69	Sim

DESCCLASSIFICADOS

Razão Social	Num	Documento	Oferta Inicial	Oferta Final	Dif.(%)	ME
--------------	-----	-----------	----------------	--------------	---------	----

INABILITADOS

Razão Social	Num	Documento	Oferta Inicial	Oferta Final	Dif.(%)	ME
--------------	-----	-----------	----------------	--------------	---------	----

MOVIMENTOS DO LOTE

15/12/2023 17:08:45	PUBLICADO				
15/12/2023 18:00:00	RECEPÇÃO DE PROPOSTAS				
29/12/2023 08:59:00	ANÁLISE DE PROPOSTAS				
29/12/2023 09:16:23	DISPUTA				
29/12/2023 09:16:23	LANCE	PONTES & NASCIMENTO DISTRIBUIDORA DE MEDICAMENTOS LTDA			85.341,45
29/12/2023 09:16:23	LANCE	SH COMERCIO E SERVICO DE MATERIAL HOSPITALAR LTDA			85.341,45
29/12/2023 09:16:23	LANCE	HOSPITALMED EIRELI (PARTICIPANTE 100)			85.341,45
29/12/2023 09:16:23	LANCE	F B COMERCIO DE PRODUTOS E EQUIPAMENTOS LTDA (PARTICIPANTE			85.341,45
29/12/2023 09:16:23	LANCE	UNILIFE HOSPITALAR DISTRIBUIDORA DE MEDICAMENTOS E MATERIAS			85.341,45
29/12/2023 09:16:23	LANCE	ST DISTRIBUIDORA DE MEDICAMENTOS LTDA (PARTICIPANTE 124)			85.341,45
29/12/2023 09:16:23	LANCE	F3 FARMA DISTRIBUIDORA (PARTICIPANTE 097)			83.943,95
29/12/2023 09:16:23	LANCE	GILBERTO HENRIQUE LOPES DE OLIVEIRA (PARTICIPANTE 080)			85.341,45
29/12/2023 09:16:23	LANCE	MEDMAIA COMÉRCIO DE PRODUTOS MÉDICOS LTDA (PARTICIPANTE			85.341,45
29/12/2023 09:16:23	LANCE	SHOPPING MEDMAIA COMERCIOS E REPRESENTACOES LTDA			85.341,45
29/12/2023 09:18:34	LANCE	ST DISTRIBUIDORA DE MEDICAMENTOS LTDA (PARTICIPANTE 124)			83.500,00
29/12/2023 09:23:56	LANCE	MEDMAIA COMÉRCIO DE PRODUTOS MÉDICOS LTDA (PARTICIPANTE			83.500,01
29/12/2023 09:26:20	LANCE	SHOPPING MEDMAIA COMERCIOS E REPRESENTACOES LTDA			83.500,02
29/12/2023 09:26:24	LANCE	SH COMERCIO E SERVICO DE MATERIAL HOSPITALAR LTDA			83.490,00



MUNICIPIO DE ICAPUI  
ICAPUI-CE

29/12/2023 09:26:32	LANCE	F3 FARMA DISTRIBUIDORA (PARTICIPANTE 097)	83.490,01
29/12/2023 09:26:49	LANCE	F B COMERCIO DE PRODUTOS E EQUIPAMENTOS LTDA (PARTICIPANTE	83.490,02
29/12/2023 09:27:28	LANCE	ST DISTRIBUIDORA DE MEDICAMENTOS LTDA (PARTICIPANTE 124)	83.200,00
29/12/2023 09:27:54	LANCE	SHOPPING MEDMAIA COMERCIOS E REPRESENTACOES LTDA	83.200,01
29/12/2023 09:28:24	LANCE	PONTES & NASCIMENTO DISTRIBUIDORA DE MEDICAMENTOS LTDA	83.000,00
29/12/2023 09:28:28	LANCE	F3 FARMA DISTRIBUIDORA (PARTICIPANTE 097)	83.200,02
29/12/2023 09:28:30	LANCE	F B COMERCIO DE PRODUTOS E EQUIPAMENTOS LTDA (PARTICIPANTE	82.999,90
29/12/2023 09:28:36	LANCE	MEDMAIA COMÉRCIO DE PRODUTOS MÉDICOS LTDA (PARTICIPANTE	83.000,01
29/12/2023 09:28:47	LANCE	PONTES & NASCIMENTO DISTRIBUIDORA DE MEDICAMENTOS LTDA	82.500,00
29/12/2023 09:28:59	LANCE	ST DISTRIBUIDORA DE MEDICAMENTOS LTDA (PARTICIPANTE 124)	82.200,00
29/12/2023 09:29:09	LANCE	ST DISTRIBUIDORA DE MEDICAMENTOS LTDA (PARTICIPANTE 124)	82.100,00
29/12/2023 09:29:25	LANCE	UNILIFE HOSPITALAR DISTRIBUIDORA DE MEDICAMENTOS E MATERIAS	83.100,00
29/12/2023 09:29:25	LANCE	PONTES & NASCIMENTO DISTRIBUIDORA DE MEDICAMENTOS LTDA	82.000,00
29/12/2023 09:29:30	LANCE	F B COMERCIO DE PRODUTOS E EQUIPAMENTOS LTDA (PARTICIPANTE	81.999,90
29/12/2023 09:29:51	LANCE	ST DISTRIBUIDORA DE MEDICAMENTOS LTDA (PARTICIPANTE 124)	81.998,00
29/12/2023 09:30:00	LANCE	PONTES & NASCIMENTO DISTRIBUIDORA DE MEDICAMENTOS LTDA	81.800,00
29/12/2023 09:30:32	LANCE	SHOPPING MEDMAIA COMERCIOS E REPRESENTACOES LTDA	81.800,01
29/12/2023 09:30:51	LANCE	ST DISTRIBUIDORA DE MEDICAMENTOS LTDA (PARTICIPANTE 124)	81.750,00
29/12/2023 09:30:53	LANCE	F3 FARMA DISTRIBUIDORA (PARTICIPANTE 097)	81.800,02
29/12/2023 09:31:18	LANCE	F3 FARMA DISTRIBUIDORA (PARTICIPANTE 097)	81.751,00
29/12/2023 09:31:23	<b>TEMPO RANDÔMICO</b>		
29/12/2023 09:31:41	LANCE	PONTES & NASCIMENTO DISTRIBUIDORA DE MEDICAMENTOS LTDA	81.700,00
29/12/2023 09:31:55	LANCE	MEDMAIA COMÉRCIO DE PRODUTOS MÉDICOS LTDA (PARTICIPANTE	81.700,01
29/12/2023 09:32:12	LANCE	SHOPPING MEDMAIA COMERCIOS E REPRESENTACOES LTDA	81.700,02
29/12/2023 09:32:23	LANCE	F B COMERCIO DE PRODUTOS E EQUIPAMENTOS LTDA (PARTICIPANTE	81.699,90
29/12/2023 09:32:36	LANCE	PONTES & NASCIMENTO DISTRIBUIDORA DE MEDICAMENTOS LTDA	81.650,00
29/12/2023 09:33:06	LANCE	UNILIFE HOSPITALAR DISTRIBUIDORA DE MEDICAMENTOS E MATERIAS	81.670,00
29/12/2023 09:33:06	LANCE	F3 FARMA DISTRIBUIDORA (PARTICIPANTE 097)	81.699,91
29/12/2023 09:33:15	LANCE	SHOPPING MEDMAIA COMERCIOS E REPRESENTACOES LTDA	81.650,01
29/12/2023 09:33:42	LANCE	ST DISTRIBUIDORA DE MEDICAMENTOS LTDA (PARTICIPANTE 124)	81.500,00
29/12/2023 09:33:55	LANCE	PONTES & NASCIMENTO DISTRIBUIDORA DE MEDICAMENTOS LTDA	81.400,00
29/12/2023 09:34:14	LANCE	SHOPPING MEDMAIA COMERCIOS E REPRESENTACOES LTDA	81.400,01
29/12/2023 09:34:23	<b>NOTIFICAÇÃO SISTEMA</b>		
Alguns participantes do lote ofertaram valores iguais de proposta/lance. O sorteio entre eles foi realizado.			
29/12/2023 09:34:23	<b>NOTIFICAÇÃO SISTEMA</b>		
Os seguintes participantes possuem direito de efetuar lance final e fechado: PARTICIPANTE 119, PARTICIPANTE 118, PARTICIPANTE 124, PARTICIPANTE 038, PARTICIPANTE 069, PARTICIPANTE 097, PARTICIPANTE 085, PARTICIPANTE 101, PARTICIPANTE 080, PARTICIPANTE 100			
29/12/2023 09:34:23	<b>FECHADO 1</b>		
29/12/2023 09:34:45	LANCE	ST DISTRIBUIDORA DE MEDICAMENTOS LTDA (PARTICIPANTE 124)	44.900,00
29/12/2023 09:35:06	LANCE	SH COMERCIO E SERVICO DE MATERIAL HOSPITALAR LTDA	42.000,00
29/12/2023 09:35:25	LANCE	HOSPITALMED EIRELI (PARTICIPANTE 100)	49.143,00
29/12/2023 09:35:49	LANCE	F B COMERCIO DE PRODUTOS E EQUIPAMENTOS LTDA (PARTICIPANTE	70.132,50
29/12/2023 09:35:56	LANCE	SHOPPING MEDMAIA COMERCIOS E REPRESENTACOES LTDA	57.500,00
29/12/2023 09:36:06	LANCE	MEDMAIA COMÉRCIO DE PRODUTOS MÉDICOS LTDA (PARTICIPANTE	61.500,00



MUNICÍPIO DE ICAPUI  
ICAPUI-CE

29/12/2023 09:36:33	LANCE	PONTES & NASCIMENTO DISTRIBUIDORA DE MEDICAMENTOS LTDA	55.450,00
29/12/2023 09:36:52	LANCE	F3 FARMA DISTRIBUIDORA (PARTICIPANTE 097)	39.799,10
29/12/2023 09:37:05	LANCE	UNILIFE HOSPITALAR DISTRIBUIDORA DE MEDICAMENTOS E MATERIAS	55.600,00
29/12/2023 09:39:24	NOTIFICAÇÃO	SISTEMA	
O detentor da melhor oferta deve verificar e readequar seus valores unitários para este lote.			
29/12/2023 09:39:24	NOTIFICAÇÃO	SISTEMA	
O detentor da melhor oferta da etapa de lances é F3 FARMA DISTRIBUIDORA			
29/12/2023 09:39:24	HABILITAÇÃO		

LOTE 17 - HABILITAÇÃO  
LOTE 17

VALORES UNITÁRIOS FINAIS

Item:	Unidade:	Marca:	Modelo:
4	CX		
Descrição: AGULHA DESCARTÁVEL 25 X 8, CÂNULA DE AÇO INOXIDÁVEL FINA, SILICONIZADA, BIZEL TRIFACETADO C/PROTETOR DE ENCAIXE FIRME, CX C/ 100 UND			
Quantidade:	1.350	Valor Unit.: 0,00	Valor Total: 0,00
11	UND		
Descrição: SERINGA DESCARTÁVEL: CONFECCIONADO EM PLÁSTICO TRANSPARENTE, ATÓXICO, ATEROGÊNICO, CILINDRO C/ESCALA DE GRADUAÇÃO VISÍVEL, C/ANEL E RETENÇÃO DA EXTREMIDADE DISTAL, FLANGE C/FORMATO ADEQUADO, EMBOLO C/PISTÃO LUBRIFICADO, BICO LUER LOCK, ESTÉRIL, 05ML COM AGULHA			
Quantidade:	67.500	Valor Unit.: 0,00	Valor Total: 0,00
3	CX		
Descrição: AGULHA DESCARTÁVEL 25 X 7, CÂNULA DE AÇO INOXIDÁVEL FINA, SILICONIZADA, BIZEL TRIFACETADO C/PROTETOR DE ENCAIXE FIRME, CX C/ 100 UND			
Quantidade:	1.350	Valor Unit.: 0,00	Valor Total: 0,00
10	UND		
Descrição: SERINGA DESCARTÁVEL: CONFECCIONADO EM PLÁSTICO TRANSPARENTE, ATÓXICO, ATEROGÊNICO, CILINDRO C/ESCALA DE GRADUAÇÃO VISÍVEL, C/ANEL E RETENÇÃO DA EXTREMIDADE DISTAL, FLANGE C/FORMATO ADEQUADO, EMBOLO C/PISTÃO LUBRIFICADO, BICO LUER LOCK, ESTÉRIL, 03ML COM AGULHA			
Quantidade:	60.000	Valor Unit.: 0,00	Valor Total: 0,00
9	UND		
Descrição: SERINGA DESCARTÁVEL 1ML COM AGULHA 13X0,45			
Quantidade:	37.500	Valor Unit.: 0,00	Valor Total: 0,00
7	CX		
Descrição: AGULHA HIPODÉRMICA 30 X 8, CORPO EM AÇO INOX SILICONIZADO, BISEL CURTO TRIFACETADO CONECTOR EM PLÁSTICO LUER PROTETOR PLÁSTICO, ESTÉRIL DESCARTÁVEL EMBALAGEM INDIVIDUAL, CAIXA COM 100 UNID.			
Quantidade:	176	Valor Unit.: 0,00	Valor Total: 0,00
2	CX		
Descrição: AGULHA DESCARTÁVEL 25 X 6, CÂNULA DE AÇO INOXIDÁVEL FINA, SILICONIZADA, BIZEL TRIFACETADO C/PROTETOR DE ENCAIXE FIRME, CX C/ 100 UND			
Quantidade:	1.350	Valor Unit.: 0,00	Valor Total: 0,00
1	CX		
Descrição: AGULHA DESCARTÁVEL 13 X 4,5, CÂNULA DE AÇO INOXIDÁVEL FINA, SILICONIZADA, BIZEL TRIFACETADO C/PROTETOR DE ENCAIXE FIRME, CX C/ 100 UND			
Quantidade:	1.350	Valor Unit.: 0,00	Valor Total: 0,00
8	CX		
Descrição: AGULHA PARA HIPODÉRMICA DE SANGUE A VACUO 25 X 7, CORPO EM AÇO INOX SILICONIZADO, BISEL TRIFACETADO CONECTOR EM ROSCA PROTETOR PLÁSTICO ESTÉRIL, DESCARTÁVEL, EMBALAGEM INDIVIDUAL, CAIXA COM 100 UNID.			
Quantidade:	150	Valor Unit.: 0,00	Valor Total: 0,00
6	CX		
Descrição: AGULHA HIPODÉRMICA 30 X 7, CORPO EM AÇO INOX SILICONIZADO, BISEL CURTO TRIFACETADO CONECTOR EM PLÁSTICO LUER, PROTETOR PLÁSTICO ESTÉRIL FDESCARTÁVEL, EMBALAGEM INDIVIDUAL, CAIXA COM 100 UNID.			
Quantidade:	525	Valor Unit.: 0,00	Valor Total: 0,00



MUNICÍPIO DE ICAPUI  
ICAPUI-CE

Item: 13	Unidade: UND	Marca:	Modelo:
Descrição: SERINGA DESCARTÁVEL: CONFECCIONADO EM PLÁSTICO TRANSPARENTE, ATÓXICO, ATEROGÊNICO, CILINDRO C/ESCALA DE GRADUAÇÃO VISÍVEL, C/ANEL E RETENÇÃO DA EXTREMIDADE DISTAL, FLANGE C/FORMATO ADEQUADO, EMBOLO C/PISTÃO LUBRIFICADO, BICO LUER LOCK, ESTÉRIL, 20ML COM AGULHA			
Quantidade: 67.500	Valor Unit.: 0,00	Valor Total: 0,00	
Item: 12	Unidade: UND	Marca:	Modelo:
Descrição: SERINGA DESCARTÁVEL: CONFECCIONADO EM PLÁSTICO TRANSPARENTE, ATÓXICO, ATEROGÊNICO, CILINDRO C/ESCALA DE GRADUAÇÃO VISÍVEL, C/ANEL E RETENÇÃO DA EXTREMIDADE DISTAL, FLANGE C/FORMATO ADEQUADO, EMBOLO C/PISTÃO LUBRIFICADO, BICO LUER LOCK, ESTÉRIL, 10ML COM AGULHA			
Quantidade: 67.500	Valor Unit.: 0,00	Valor Total: 0,00	
Item: 14	Unidade: UND	Marca:	Modelo:
Descrição: SERINGA POLIPROPILENO TRANSPARENTE ( PLÁSTICO) 50/60 ML, BICO TIPO CATETER ÊMBOLO COM PONTEIRA DE BORRACHA SILICONIZADA GRADUAÇÃO FIRME E PERFEITAMENTE LEGIVEL, DESCARTÁVEL ESTÉRIL			
Quantidade: 1.125	Valor Unit.: 0,00	Valor Total: 0,00	
Item: 5	Unidade: CX	Marca:	Modelo:
Descrição: AGULHA DESCARTÁVEL 40 X 12, CÂNULA DE AÇO INOXIDÁVEL FINA, SILICONIZADA, BIZEL TRIFACETADO C/PROTECTOR DE ENCAIXE FIRME, CX C/ 100 UND			
Quantidade: 1.350	Valor Unit.: 0,00	Valor Total: 0,00	

CLASSIFICAÇÃO

Razão Social	Num Documento	Oferta Inicial	Oferta Final	Dif.(%)	ME
1 PONTES & NASCIMENTO	131 49.361.237/0001-97	376.387,08	97.050,00		Sim
2 UNILIFE HOSPITALAR DISTRIBUIDORA	106 40.587.322/0001-01	376.387,08	112.036,05	15,44	Sim
3 F B COMERCIO DE PRODUTOS E	117 21.116.490/0001-66	376.387,08	147.843,52	31,96	Sim
4 X MEDICAL & CLEAN LTDA	066 13.737.194/0001-54	376.387,08	158.679,50	7,33	Sim
5 MEDMAIA COMÉRCIO DE PRODUTOS	130 13.576.534/0001-02	376.387,08	160.000,00	0,83	Não
6 PHARMAPLUS LTDA	046 03.817.043/0001-52	376.387,08	164.496,30	2,81	Não
7 SHOPPING MEDMAIA COMERCIOS E	039 48.191.158/0001-12	376.387,08	171.200,00	4,08	Sim
8 PROHOSPITAL COMERCIO HOLANDA	041 09.485.574/0001-71	376.387,08	175.000,00	2,22	Não
9 NUTRIENTES MED DISTRIBUIDORA DE	089 26.383.079/0001-70	376.387,08	183.490,10	4,85	Sim
10 M K P LADISLAU	080 37.416.741/0001-68	254.374,50	199.999,00	9,00	Sim
11 D & V COMERCIO DE MATERIAL	034 05.964.983/0001-08	231.767,02	203.846,95	1,92	Não
12 LUCAS GOULART HOLANDA EPP	143 11.435.516/0001-85	376.387,08	206.900,00	1,50	Sim
13 F3 FARMA DISTRIBUIDORA	075 46.297.103/0001-66	373.768,88	211.000,02	1,98	Sim
14 CMF DISTRIBUIDORA DE	144 13.414.166/0001-04	376.387,08	226.000,01	7,11	Não
15 DISTRIMEDICA COMERCIO DE	136 16.902.612/0001-00	376.387,08	236.000,00	4,42	Não
16 CENTRAL DAS FRALDAS	108 26.436.406/0001-05	376.387,08	376.387,08	59,49	Não
17 GILBERTO HENRIQUE LOPES DE	067 27.184.755/0001-40	376.387,08	376.387,08	0,00	Sim
18 SH COMERCIO E SERVICO DE	054 42.307.966/0001-16	376.387,08	376.387,08	0,00	Sim

DESCLASSIFICADOS

Razão Social	Num Documento	Oferta Inicial	Oferta Final	Dif.(%)	ME
--------------	---------------	----------------	--------------	---------	----

INABILITADOS

Razão Social	Num Documento	Oferta Inicial	Oferta Final	Dif.(%)	ME
--------------	---------------	----------------	--------------	---------	----

MOVIMENTOS DO LOTE

15/12/2023 17:08:45	PUBLICADO	
15/12/2023 18:00:00	RECEPÇÃO DE PROPOSTAS	
29/12/2023 08:59:00	ANÁLISE DE PROPOSTAS	
29/12/2023 09:16:23	DISPUTA	
29/12/2023 09:16:23	LANCE	DISTRIMEDICA COMERCIO DE PRODUTOS MEDICOS E 376.387,08





MUNICIPIO DE ICAPUI  
ICAPUI-CE

29/12/2023 09:16:23	LANCE	PONTES & NASCIMENTO DISTRIBUIDORA DE MEDICAMENTOS LTDA	376.387,08
29/12/2023 09:16:23	LANCE	D & V COMERCIO DE MATERIAL HOSPITALAR EIRELI (PARTICIPANTE	231.767,02
29/12/2023 09:16:23	LANCE	SH COMERCIO E SERVICO DE MATERIAL HOSPITALAR LTDA	376.387,08
29/12/2023 09:16:23	LANCE	F B COMERCIO DE PRODUTOS E EQUIPAMENTOS LTDA (PARTICIPANTE	376.387,08
29/12/2023 09:16:23	LANCE	NUTRIENTES MED DISTRIBUIDORA DE MEDICAMENTOS LTDA	376.387,08
29/12/2023 09:16:23	LANCE	M K P LADISLAU (PARTICIPANTE 080)	254.374,50
29/12/2023 09:16:23	LANCE	UNILIFE HOSPITALAR DISTRIBUIDORA DE MEDICAMENTOS E MATERIAS	376.387,08
29/12/2023 09:16:23	LANCE	GILBERTO HENRIQUE LOPES DE OLIVEIRA (PARTICIPANTE 067)	376.387,08
29/12/2023 09:16:23	LANCE	MEDMAIA COMÉRCIO DE PRODUTOS MÉDICOS LTDA (PARTICIPANTE	376.387,08
29/12/2023 09:16:23	LANCE	SHOPPING MEDMAIA COMERCIOS E REPRESENTACOES LTDA	376.387,08
29/12/2023 09:16:23	LANCE	F3 FARMA DISTRIBUIDORA (PARTICIPANTE 075)	373.768,88
29/12/2023 09:16:23	LANCE	LUCAS GOULART HOLANDA EPP (PARTICIPANTE 143)	376.387,08
29/12/2023 09:16:23	LANCE	CMF DISTRIBUIDORA DE MEDICAMENTOS EIRELE (PARTICIPANTE 144)	376.387,08
29/12/2023 09:16:23	LANCE	X MEDICAL & CLEAN LTDA (PARTICIPANTE 066)	376.387,08
29/12/2023 09:16:23	LANCE	CENTRAL DAS FRALDAS DISTRIBUIDORA LTDA (PARTICIPANTE 108)	376.387,08
29/12/2023 09:16:23	LANCE	PROHOSPITAL COMERCIO HOLANDA LTDA (PARTICIPANTE 041)	376.387,08
29/12/2023 09:16:23	LANCE	PHARMAPLUS LTDA (PARTICIPANTE 046)	376.387,08
29/12/2023 09:16:32	LANCE	PHARMAPLUS LTDA (PARTICIPANTE 046)	254.943,72
29/12/2023 09:19:42	LANCE	M K P LADISLAU (PARTICIPANTE 080)	231.700,00
29/12/2023 09:19:46	LANCE	PHARMAPLUS LTDA (PARTICIPANTE 046)	254.870,00
29/12/2023 09:20:30	LANCE	NUTRIENTES MED DISTRIBUIDORA DE MEDICAMENTOS LTDA	231.600,00
29/12/2023 09:20:32	LANCE	PHARMAPLUS LTDA (PARTICIPANTE 046)	254.760,00
29/12/2023 09:20:43	LANCE	PROHOSPITAL COMERCIO HOLANDA LTDA (PARTICIPANTE 041)	231.500,00
29/12/2023 09:20:55	LANCE	PHARMAPLUS LTDA (PARTICIPANTE 046)	254.650,00
29/12/2023 09:22:19	LANCE	NUTRIENTES MED DISTRIBUIDORA DE MEDICAMENTOS LTDA	231.499,00
29/12/2023 09:22:21	LANCE	PHARMAPLUS LTDA (PARTICIPANTE 046)	254.648,90
29/12/2023 09:22:56	LANCE	D & V COMERCIO DE MATERIAL HOSPITALAR EIRELI (PARTICIPANTE	231.490,00
29/12/2023 09:23:01	LANCE	PROHOSPITAL COMERCIO HOLANDA LTDA (PARTICIPANTE 041)	231.400,00
29/12/2023 09:23:02	LANCE	PHARMAPLUS LTDA (PARTICIPANTE 046)	254.540,00
29/12/2023 09:23:06	LANCE	NUTRIENTES MED DISTRIBUIDORA DE MEDICAMENTOS LTDA	231.399,00
29/12/2023 09:23:07	LANCE	F B COMERCIO DE PRODUTOS E EQUIPAMENTOS LTDA (PARTICIPANTE	231.399,99
29/12/2023 09:23:14	LANCE	F B COMERCIO DE PRODUTOS E EQUIPAMENTOS LTDA (PARTICIPANTE	231.398,00
29/12/2023 09:23:23	LANCE	NUTRIENTES MED DISTRIBUIDORA DE MEDICAMENTOS LTDA	231.390,00
29/12/2023 09:23:25	LANCE	PHARMAPLUS LTDA (PARTICIPANTE 046)	254.529,00
29/12/2023 09:23:54	LANCE	D & V COMERCIO DE MATERIAL HOSPITALAR EIRELI (PARTICIPANTE	231.380,00
29/12/2023 09:23:59	LANCE	PHARMAPLUS LTDA (PARTICIPANTE 046)	254.618,00
29/12/2023 09:24:08	LANCE	MEDMAIA COMÉRCIO DE PRODUTOS MÉDICOS LTDA (PARTICIPANTE	231.381,00
29/12/2023 09:24:12	LANCE	PONTES & NASCIMENTO DISTRIBUIDORA DE MEDICAMENTOS LTDA	231.300,00
29/12/2023 09:24:22	LANCE	PHARMAPLUS LTDA (PARTICIPANTE 046)	254.430,00
29/12/2023 09:24:25	LANCE	M K P LADISLAU (PARTICIPANTE 080)	231.250,00
29/12/2023 09:24:36	LANCE	F B COMERCIO DE PRODUTOS E EQUIPAMENTOS LTDA (PARTICIPANTE	231.249,99
29/12/2023 09:24:42	LANCE	D & V COMERCIO DE MATERIAL HOSPITALAR EIRELI (PARTICIPANTE	231.320,00
29/12/2023 09:24:43	LANCE	NUTRIENTES MED DISTRIBUIDORA DE MEDICAMENTOS LTDA	231.200,00
29/12/2023 09:24:45	LANCE	PHARMAPLUS LTDA (PARTICIPANTE 046)	254.320,00



MUNICIPIO DE ICAPUI  
ICAPUI-CE

29/12/2023 09:24:49	LANCE	F B COMERCIO DE PRODUTOS E EQUIPAMENTOS LTDA (PARTICIPANTE	231.199,99
29/12/2023 09:24:49	LANCE	MEDMAIA COMÉRCIO DE PRODUTOS MÉDICOS LTDA (PARTICIPANTE	231.201,00
29/12/2023 09:25:06	LANCE	NUTRIENTES MED DISTRIBUIDORA DE MEDICAMENTOS LTDA	231.190,00
29/12/2023 09:25:09	LANCE	PHARMAPLUS LTDA (PARTICIPANTE 046)	254.309,00
29/12/2023 09:25:13	LANCE	D & V COMERCIO DE MATERIAL HOSPITALAR EIRELI (PARTICIPANTE	231.180,00
29/12/2023 09:25:17	LANCE	F B COMERCIO DE PRODUTOS E EQUIPAMENTOS LTDA (PARTICIPANTE	231.189,99
29/12/2023 09:25:24	LANCE	F B COMERCIO DE PRODUTOS E EQUIPAMENTOS LTDA (PARTICIPANTE	231.170,00
29/12/2023 09:25:32	LANCE	PHARMAPLUS LTDA (PARTICIPANTE 046)	254.287,00
29/12/2023 09:25:39	LANCE	NUTRIENTES MED DISTRIBUIDORA DE MEDICAMENTOS LTDA	231.100,00
29/12/2023 09:25:55	LANCE	PHARMAPLUS LTDA (PARTICIPANTE 046)	254.210,00
29/12/2023 09:25:56	LANCE	X MEDICAL & CLEAN LTDA (PARTICIPANTE 066)	251.899,00
29/12/2023 09:26:03	LANCE	D & V COMERCIO DE MATERIAL HOSPITALAR EIRELI (PARTICIPANTE	231.000,00
29/12/2023 09:26:04	LANCE	PONTES & NASCIMENTO DISTRIBUIDORA DE MEDICAMENTOS LTDA	231.050,00
29/12/2023 09:26:08	LANCE	F3 FARMA DISTRIBUIDORA (PARTICIPANTE 075)	231.100,01
29/12/2023 09:26:10	LANCE	NUTRIENTES MED DISTRIBUIDORA DE MEDICAMENTOS LTDA	230.990,00
29/12/2023 09:26:18	LANCE	PHARMAPLUS LTDA (PARTICIPANTE 046)	254.089,00
29/12/2023 09:26:19	LANCE	X MEDICAL & CLEAN LTDA (PARTICIPANTE 066)	250.700,00
29/12/2023 09:26:34	LANCE	SHOPPING MEDMAIA COMERCIOS E REPRESENTACOES LTDA	230.991,00
29/12/2023 09:26:44	LANCE	M K P LADISLAU (PARTICIPANTE 080)	230.000,00
29/12/2023 09:26:46	LANCE	PHARMAPLUS LTDA (PARTICIPANTE 046)	253.000,00
29/12/2023 09:26:52	LANCE	MEDMAIA COMÉRCIO DE PRODUTOS MÉDICOS LTDA (PARTICIPANTE	230.000,01
29/12/2023 09:26:53	LANCE	PROHOSPITAL COMERCIO HOLANDA LTDA (PARTICIPANTE 041)	229.000,00
29/12/2023 09:27:04	LANCE	NUTRIENTES MED DISTRIBUIDORA DE MEDICAMENTOS LTDA	228.990,00
29/12/2023 09:27:06	LANCE	F B COMERCIO DE PRODUTOS E EQUIPAMENTOS LTDA (PARTICIPANTE	228.999,90
29/12/2023 09:27:09	LANCE	PHARMAPLUS LTDA (PARTICIPANTE 046)	251.889,00
29/12/2023 09:27:18	LANCE	D & V COMERCIO DE MATERIAL HOSPITALAR EIRELI (PARTICIPANTE	228.000,00
29/12/2023 09:27:33	LANCE	PHARMAPLUS LTDA (PARTICIPANTE 046)	250.800,00
29/12/2023 09:27:38	LANCE	X MEDICAL & CLEAN LTDA (PARTICIPANTE 066)	248.500,00
29/12/2023 09:27:38	LANCE	NUTRIENTES MED DISTRIBUIDORA DE MEDICAMENTOS LTDA	227.990,00
29/12/2023 09:27:44	LANCE	SHOPPING MEDMAIA COMERCIOS E REPRESENTACOES LTDA	227.991,00
29/12/2023 09:27:45	LANCE	PONTES & NASCIMENTO DISTRIBUIDORA DE MEDICAMENTOS LTDA	227.900,00
29/12/2023 09:27:55	LANCE	PHARMAPLUS LTDA (PARTICIPANTE 046)	250.690,00
29/12/2023 09:27:56	LANCE	X MEDICAL & CLEAN LTDA (PARTICIPANTE 066)	246.340,00
29/12/2023 09:28:06	LANCE	D & V COMERCIO DE MATERIAL HOSPITALAR EIRELI (PARTICIPANTE	227.000,00
29/12/2023 09:28:19	LANCE	PHARMAPLUS LTDA (PARTICIPANTE 046)	249.700,00
29/12/2023 09:28:22	LANCE	F B COMERCIO DE PRODUTOS E EQUIPAMENTOS LTDA (PARTICIPANTE	226.999,99
29/12/2023 09:28:23	LANCE	MEDMAIA COMÉRCIO DE PRODUTOS MÉDICOS LTDA (PARTICIPANTE	227.001,00
29/12/2023 09:28:28	LANCE	PROHOSPITAL COMERCIO HOLANDA LTDA (PARTICIPANTE 041)	226.000,00
29/12/2023 09:28:37	LANCE	CMF DISTRIBUIDORA DE MEDICAMENTOS EIRELE (PARTICIPANTE 144)	226.000,01
29/12/2023 09:28:38	LANCE	F B COMERCIO DE PRODUTOS E EQUIPAMENTOS LTDA (PARTICIPANTE	226.999,90
29/12/2023 09:28:39	LANCE	DISTRIMEDICA COMERCIO DE PRODUTOS MEDICOS E	236.000,00
29/12/2023 09:28:41	LANCE	PONTES & NASCIMENTO DISTRIBUIDORA DE MEDICAMENTOS LTDA	226.500,00
29/12/2023 09:28:42	LANCE	PHARMAPLUS LTDA (PARTICIPANTE 046)	248.599,89
29/12/2023 09:28:43	LANCE	NUTRIENTES MED DISTRIBUIDORA DE MEDICAMENTOS LTDA	225.990,00



MUNICÍPIO DE ICAPUI  
ICAPUI-CE

29/12/2023 09:28:47	LANCE	X MEDICAL & CLEAN LTDA (PARTICIPANTE 066)	244.100,00
29/12/2023 09:28:51	LANCE	UNILIFE HOSPITALAR DISTRIBUIDORA DE MEDICAMENTOS E MATERIAS	225.995,00
29/12/2023 09:29:01	LANCE	D & V COMERCIO DE MATERIAL HOSPITALAR EIRELI (PARTICIPANTE	225.000,00
29/12/2023 09:29:05	LANCE	PHARMAPLUS LTDA (PARTICIPANTE 046)	247.500,00
29/12/2023 09:29:14	LANCE	F B COMERCIO DE PRODUTOS E EQUIPAMENTOS LTDA (PARTICIPANTE	224.999,90
29/12/2023 09:29:15	LANCE	NUTRIENTES MED DISTRIBUIDORA DE MEDICAMENTOS LTDA	224.990,00
29/12/2023 09:29:28	LANCE	PHARMAPLUS LTDA (PARTICIPANTE 046)	247.489,00
29/12/2023 09:29:36	LANCE	LUCAS GOULART HOLANDA EPP (PARTICIPANTE 143)	224.900,00
29/12/2023 09:29:39	LANCE	PROHOSPITAL COMERCIO HOLANDA LTDA (PARTICIPANTE 041)	220.000,00
29/12/2023 09:29:51	LANCE	PHARMAPLUS LTDA (PARTICIPANTE 046)	242.000,00
29/12/2023 09:29:55	LANCE	X MEDICAL & CLEAN LTDA (PARTICIPANTE 066)	234.000,00
29/12/2023 09:30:06	LANCE	F B COMERCIO DE PRODUTOS E EQUIPAMENTOS LTDA (PARTICIPANTE	219.999,90
29/12/2023 09:30:08	LANCE	PONTES & NASCIMENTO DISTRIBUIDORA DE MEDICAMENTOS LTDA	219.900,00
29/12/2023 09:30:14	LANCE	PHARMAPLUS LTDA (PARTICIPANTE 046)	241.890,00
29/12/2023 09:30:21	LANCE	SHOPPING MEDMAIA COMERCIOS E REPRESENTACOES LTDA	219.900,01
29/12/2023 09:30:34	LANCE	NUTRIENTES MED DISTRIBUIDORA DE MEDICAMENTOS LTDA	219.800,00
29/12/2023 09:30:37	LANCE	PHARMAPLUS LTDA (PARTICIPANTE 046)	241.780,00
29/12/2023 09:30:47	LANCE	PROHOSPITAL COMERCIO HOLANDA LTDA (PARTICIPANTE 041)	219.000,00
29/12/2023 09:30:56	LANCE	PONTES & NASCIMENTO DISTRIBUIDORA DE MEDICAMENTOS LTDA	218.800,00
29/12/2023 09:31:00	LANCE	PHARMAPLUS LTDA (PARTICIPANTE 046)	240.680,00
29/12/2023 09:31:06	LANCE	MEDMAIA COMÉRCIO DE PRODUTOS MÉDICOS LTDA (PARTICIPANTE	218.800,01
29/12/2023 09:31:15	LANCE	SHOPPING MEDMAIA COMERCIOS E REPRESENTACOES LTDA	218.800,02
29/12/2023 09:31:16	LANCE	PROHOSPITAL COMERCIO HOLANDA LTDA (PARTICIPANTE 041)	218.000,00
29/12/2023 09:31:20	LANCE	M K P LADISLAU (PARTICIPANTE 080)	215.000,00
29/12/2023 09:31:23	LANCE	PHARMAPLUS LTDA (PARTICIPANTE 046)	236.500,00
29/12/2023 09:31:23	TEMPO RANDÔMICO		
29/12/2023 09:31:32	LANCE	D & V COMERCIO DE MATERIAL HOSPITALAR EIRELI (PARTICIPANTE	214.000,00
29/12/2023 09:31:32	LANCE	PONTES & NASCIMENTO DISTRIBUIDORA DE MEDICAMENTOS LTDA	214.900,00
29/12/2023 09:31:39	LANCE	NUTRIENTES MED DISTRIBUIDORA DE MEDICAMENTOS LTDA	213.990,00
29/12/2023 09:31:40	LANCE	X MEDICAL & CLEAN LTDA (PARTICIPANTE 066)	228.900,00
29/12/2023 09:31:43	LANCE	PONTES & NASCIMENTO DISTRIBUIDORA DE MEDICAMENTOS LTDA	213.800,00
29/12/2023 09:31:44	LANCE	F3 FARMA DISTRIBUIDORA (PARTICIPANTE 075)	214.001,00
29/12/2023 09:31:46	LANCE	PHARMAPLUS LTDA (PARTICIPANTE 046)	235.180,00
29/12/2023 09:31:48	LANCE	MEDMAIA COMÉRCIO DE PRODUTOS MÉDICOS LTDA (PARTICIPANTE	213.800,01
29/12/2023 09:31:49	LANCE	D & V COMERCIO DE MATERIAL HOSPITALAR EIRELI (PARTICIPANTE	213.000,00
29/12/2023 09:32:02	LANCE	F B COMERCIO DE PRODUTOS E EQUIPAMENTOS LTDA (PARTICIPANTE	212.999,90
29/12/2023 09:32:06	LANCE	PONTES & NASCIMENTO DISTRIBUIDORA DE MEDICAMENTOS LTDA	212.900,00
29/12/2023 09:32:09	LANCE	PHARMAPLUS LTDA (PARTICIPANTE 046)	234.190,00
29/12/2023 09:32:15	LANCE	NUTRIENTES MED DISTRIBUIDORA DE MEDICAMENTOS LTDA	212.800,00
29/12/2023 09:32:20	LANCE	D & V COMERCIO DE MATERIAL HOSPITALAR EIRELI (PARTICIPANTE	212.000,00
29/12/2023 09:32:21	LANCE	SHOPPING MEDMAIA COMERCIOS E REPRESENTACOES LTDA	212.800,01
29/12/2023 09:32:32	LANCE	PHARMAPLUS LTDA (PARTICIPANTE 046)	233.200,00
29/12/2023 09:32:33	LANCE	PONTES & NASCIMENTO DISTRIBUIDORA DE MEDICAMENTOS LTDA	211.990,00
29/12/2023 09:32:47	LANCE	D & V COMERCIO DE MATERIAL HOSPITALAR EIRELI (PARTICIPANTE	211.000,00



MUNICÍPIO DE ICAPUI  
ICAPUI-CE

29/12/2023 09:32:56	LANCE	PHARMAPLUS LTDA (PARTICIPANTE 046)	232.100,00
29/12/2023 09:33:21	LANCE	UNILIFE HOSPITALAR DISTRIBUIDORA DE MEDICAMENTOS E MATERIAS	211.980,00
29/12/2023 09:33:22	LANCE	PROHOSPITAL COMERCIO HOLANDA LTDA (PARTICIPANTE 041)	211.500,00
29/12/2023 09:33:23	LANCE	SHOPPING MEDMAIA COMERCIOS E REPRESENTACOES LTDA	211.000,01
29/12/2023 09:33:30	LANCE	PONTES & NASCIMENTO DISTRIBUIDORA DE MEDICAMENTOS LTDA	210.990,00
29/12/2023 09:33:33	LANCE	F3 FARMA DISTRIBUIDORA (PARTICIPANTE 075)	211.000,02
29/12/2023 09:33:36	LANCE	PHARMAPLUS LTDA (PARTICIPANTE 046)	232.089,00
29/12/2023 09:33:44	LANCE	D & V COMERCIO DE MATERIAL HOSPITALAR EIRELI (PARTICIPANTE	210.000,00
29/12/2023 09:33:58	LANCE	UNILIFE HOSPITALAR DISTRIBUIDORA DE MEDICAMENTOS E MATERIAS	210.989,00
29/12/2023 09:33:59	LANCE	X MEDICAL & CLEAN LTDA (PARTICIPANTE 066)	223.400,00
29/12/2023 09:34:22	LANCE	SHOPPING MEDMAIA COMERCIOS E REPRESENTACOES LTDA	210.000,01
29/12/2023 09:34:28	LANCE	MEDMAIA COMÉRCIO DE PRODUTOS MÉDICOS LTDA (PARTICIPANTE	210.000,02
29/12/2023 09:34:37	LANCE	NUTRIENTES MED DISTRIBUIDORA DE MEDICAMENTOS LTDA	209.990,00
29/12/2023 09:34:39	LANCE	PHARMAPLUS LTDA (PARTICIPANTE 046)	230.989,00
29/12/2023 09:34:51	LANCE	D & V COMERCIO DE MATERIAL HOSPITALAR EIRELI (PARTICIPANTE	209.000,00
29/12/2023 09:35:02	LANCE	PHARMAPLUS LTDA (PARTICIPANTE 046)	229.900,00
29/12/2023 09:35:09	LANCE	UNILIFE HOSPITALAR DISTRIBUIDORA DE MEDICAMENTOS E MATERIAS	209.980,00
29/12/2023 09:35:42	LANCE	PROHOSPITAL COMERCIO HOLANDA LTDA (PARTICIPANTE 041)	209.500,00
29/12/2023 09:35:46	LANCE	NUTRIENTES MED DISTRIBUIDORA DE MEDICAMENTOS LTDA	208.990,00
29/12/2023 09:35:48	LANCE	PHARMAPLUS LTDA (PARTICIPANTE 046)	229.889,00
29/12/2023 09:36:02	LANCE	PONTES & NASCIMENTO DISTRIBUIDORA DE MEDICAMENTOS LTDA	208.950,00
29/12/2023 09:36:11	LANCE	D & V COMERCIO DE MATERIAL HOSPITALAR EIRELI (PARTICIPANTE	208.000,00
29/12/2023 09:36:12	LANCE	PHARMAPLUS LTDA (PARTICIPANTE 046)	229.845,00
29/12/2023 09:36:15	LANCE	MEDMAIA COMÉRCIO DE PRODUTOS MÉDICOS LTDA (PARTICIPANTE	208.000,01
29/12/2023 09:36:27	LANCE	SHOPPING MEDMAIA COMERCIOS E REPRESENTACOES LTDA	208.000,02
29/12/2023 09:36:34	LANCE	PHARMAPLUS LTDA (PARTICIPANTE 046)	228.800,00
29/12/2023 09:36:46	LANCE	NUTRIENTES MED DISTRIBUIDORA DE MEDICAMENTOS LTDA	207.990,00
29/12/2023 09:36:58	LANCE	PHARMAPLUS LTDA (PARTICIPANTE 046)	228.789,00
29/12/2023 09:36:59	LANCE	D & V COMERCIO DE MATERIAL HOSPITALAR EIRELI (PARTICIPANTE	207.000,00
29/12/2023 09:37:11	LANCE	PONTES & NASCIMENTO DISTRIBUIDORA DE MEDICAMENTOS LTDA	207.500,00
29/12/2023 09:37:12	LANCE	F B COMERCIO DE PRODUTOS E EQUIPAMENTOS LTDA (PARTICIPANTE	206.999,90
29/12/2023 09:37:21	LANCE	PHARMAPLUS LTDA (PARTICIPANTE 046)	227.699,89
29/12/2023 09:37:33	LANCE	LUCAS GOULART HOLANDA EPP (PARTICIPANTE 143)	206.900,00
29/12/2023 09:37:37	LANCE	D & V COMERCIO DE MATERIAL HOSPITALAR EIRELI (PARTICIPANTE	206.000,00
29/12/2023 09:37:44	LANCE	PHARMAPLUS LTDA (PARTICIPANTE 046)	226.600,00
29/12/2023 09:37:48	LANCE	MEDMAIA COMÉRCIO DE PRODUTOS MÉDICOS LTDA (PARTICIPANTE	206.000,01
29/12/2023 09:37:56	LANCE	SHOPPING MEDMAIA COMERCIOS E REPRESENTACOES LTDA	206.000,02
29/12/2023 09:38:05	LANCE	X MEDICAL & CLEAN LTDA (PARTICIPANTE 066)	217.999,00
29/12/2023 09:38:06	LANCE	PONTES & NASCIMENTO DISTRIBUIDORA DE MEDICAMENTOS LTDA	205.990,00
29/12/2023 09:38:13	LANCE	PHARMAPLUS LTDA (PARTICIPANTE 046)	226.589,00
29/12/2023 09:38:15	LANCE	SHOPPING MEDMAIA COMERCIOS E REPRESENTACOES LTDA	205.991,00
29/12/2023 09:38:16	LANCE	D & V COMERCIO DE MATERIAL HOSPITALAR EIRELI (PARTICIPANTE	205.000,00
29/12/2023 09:38:27	LANCE	MEDMAIA COMÉRCIO DE PRODUTOS MÉDICOS LTDA (PARTICIPANTE	205.000,01
29/12/2023 09:39:02	LANCE	UNILIFE HOSPITALAR DISTRIBUIDORA DE MEDICAMENTOS E MATERIAS	204.990,00



MUNICÍPIO DE ICAPUI  
ICAPUI-CE

29/12/2023 09:39:05	LANCE	PHARMAPLUS LTDA (PARTICIPANTE 046)	225.489,00
29/12/2023 09:39:22	LANCE	NUTRIENTES MED DISTRIBUIDORA DE MEDICAMENTOS LTDA	204.999,00
29/12/2023 09:39:23	NOTIFICAÇÃO	SISTEMA	
Alguns participantes do lote ofertaram valores iguais de proposta/lance. O sorteio entre eles foi realizado.			
29/12/2023 09:39:24	NOTIFICAÇÃO	SISTEMA	
Os seguintes participantes possuem direito de efetuar lance final e fechado: PARTICIPANTE 106, PARTICIPANTE 089, PARTICIPANTE 034, PARTICIPANTE 130, PARTICIPANTE 131, PARTICIPANTE 039, PARTICIPANTE 143, PARTICIPANTE 117, PARTICIPANTE 041, PARTICIPANTE 075, PARTICIPANTE 080, PARTICIPANTE 066, PARTICIPANTE 046			
29/12/2023 09:39:24	FECHADO 1		
29/12/2023 09:39:56	LANCE	X MEDICAL & CLEAN LTDA (PARTICIPANTE 066)	158.679,50
29/12/2023 09:39:56	LANCE	D & V COMERCIO DE MATERIAL HOSPITALAR EIRELI (PARTICIPANTE	203.846,95
29/12/2023 09:40:10	LANCE	F B COMERCIO DE PRODUTOS E EQUIPAMENTOS LTDA (PARTICIPANTE	147.843,52
29/12/2023 09:40:25	LANCE	PHARMAPLUS LTDA (PARTICIPANTE 046)	164.496,30
29/12/2023 09:40:51	LANCE	PROHOSPITAL COMERCIO HOLANDA LTDA (PARTICIPANTE 041)	175.000,00
29/12/2023 09:41:28	LANCE	MEDMAIA COMÉRCIO DE PRODUTOS MÉDICOS LTDA (PARTICIPANTE	160.000,00
29/12/2023 09:41:44	LANCE	SHOPPING MEDMAIA COMERCIOS E REPRESENTACOES LTDA	171.200,00
29/12/2023 09:41:51	LANCE	PONTES & NASCIMENTO DISTRIBUIDORA DE MEDICAMENTOS LTDA	97.050,00
29/12/2023 09:42:07	LANCE	M K P LADISLAU (PARTICIPANTE 080)	199.999,00
29/12/2023 09:43:41	LANCE	NUTRIENTES MED DISTRIBUIDORA DE MEDICAMENTOS LTDA	183.490,10
29/12/2023 09:43:44	LANCE	UNILIFE HOSPITALAR DISTRIBUIDORA DE MEDICAMENTOS E MATERIAS	112.036,05
29/12/2023 09:44:24	NOTIFICAÇÃO	SISTEMA	
O detentor da melhor oferta deve verificar e readequar seus valores unitários para este lote.			
29/12/2023 09:44:24	NOTIFICAÇÃO	SISTEMA	
O detentor da melhor oferta da etapa de lances é PONTES & NASCIMENTO DISTRIBUIDORA DE MEDICAMENTOS LTDA			
29/12/2023 09:44:24	HABILITAÇÃO		

LOTE 18 - HABILITAÇÃO  
LOTE 18

VALORES UNITÁRIOS FINAIS

Item:	Unidade:	Marca:	Modelo:	Valor Total:
8	CX			0,00
Descrição: AGULHA PARA HIPODERMICA DE SANGUE A VACUO 25 X 7, CORPO EM AÇO INÓX SILICONIZADO, BISEL TRIFACETADO CONECTOR EM ROSCA PROTETOR PLÁSTICO ESTÉRIL, DESCARTÁVEL, EMBALAGEM INDIVIDUAL, CAIXA COM 100 UNID.				
Quantidade:	50	Valor Unit.:	0,00	Valor Total: 0,00
2	CX			0,00
Descrição: AGULHA DESCARTÁVEL 25 X 6, CÂNULA DE AÇO INOXIDÁVEL FINA, SILICONIZADA, BIZEL TRIFACETADO C/PROTETOR DE ENCAIXE FIRME, CX C/ 100 UND				
Quantidade:	450	Valor Unit.:	0,00	Valor Total: 0,00
9	UND			0,00
Descrição: SERINGA DESCARTÁVEL 1ML COM AGULHA 13X0,45				
Quantidade:	12.500	Valor Unit.:	0,00	Valor Total: 0,00
6	CX			0,00
Descrição: AGULHA HIPODÉRMICA 30 X 7, CORPO EM AÇO INÓX SILICONIZADO, BISEL CURTO TRIFACETADO CONECTOR EM PLÁSTICO LUER, PROTETOR PLÁSTICO ESTÉRIL FDESCARTÁVEL, EMBALAGEM INDIVIDUAL, CAIXA COM 100 UNID.				
Quantidade:	175	Valor Unit.:	0,00	Valor Total: 0,00
7	CX			0,00
Descrição: AGULHA HIPODERMICA 30 X 8, CORPO EM AÇO INÓX SILICONIZADO, BISEL CURTO TRIFACETADO CONECTOR EM PLÁSTICO LUER PROTETOR PLÁSTICO, ESTÉRIL DESCARTÁVEL EMBALAGEM INDIVIDUAL, CAIXA COM 100 UNID.				
Quantidade:	59	Valor Unit.:	0,00	Valor Total: 0,00



MUNICÍPIO DE ICAPUI  
ICAPUI-CE

Item: 14	Unidade: UND	Marca:	Modelo:	
Descrição: SERINGA POLIPROPILENO TRANSPARENTE ( PLÁSTICO) 50/60 ML, BICO TIPO CATETER ÊMBOLO COM PONTEIRA DE BORRACHA SILICONIZADA GRADUAÇÃO FIRME E PERFEITAMENTE LEGIVEL, DESCARTÁVEL ESTÉRIL				
Quantidade: 375		Valor Unit.: 0,00		Valor Total: 0,00
Item: 1	Unidade: CX	Marca:	Modelo:	
Descrição: AGULHA DESCARTÁVEL 13 X 4,5, CÂNULA DE AÇO INOXIDÁVEL FINA, SILICONIZADA, BIZEL TRIFACETADO C/PROTETOR DE ENCAIXE FIRME, CX C/ 100 UND				
Quantidade: 450		Valor Unit.: 0,00		Valor Total: 0,00
Item: 4	Unidade: CX	Marca:	Modelo:	
Descrição: AGULHA DESCARTÁVEL 25 X 8, CÂNULA DE AÇO INOXIDÁVEL FINA, SILICONIZADA, BIZEL TRIFACETADO C/PROTETOR DE ENCAIXE FIRME, CX C/ 100 UND				
Quantidade: 450		Valor Unit.: 0,00		Valor Total: 0,00
Item: 12	Unidade: UND	Marca:	Modelo:	
Descrição: SERINGA DESCARTÁVEL: CONFECCIONADO EM PLÁSTICO TRANSPARENTE, ATÓXICO, ATEROGÊNICO, CILINDRO C/ESCALA DE GRADUAÇÃO VISÍVEL, C/ANEL E RETENÇÃO DA EXTREMIDADE DISTAL, FLANGE C/FORMATO ADEQUADO, EMBOLO C/PISTÃO LUBRIFICADO, BICO LUER LOCK, ESTÉRIL, 10ML COM AGULHA				
Quantidade: 22.500		Valor Unit.: 0,00		Valor Total: 0,00
Item: 11	Unidade: UND	Marca:	Modelo:	
Descrição: SERINGA DESCARTÁVEL: CONFECCIONADO EM PLÁSTICO TRANSPARENTE, ATÓXICO, ATEROGÊNICO, CILINDRO C/ESCALA DE GRADUAÇÃO VISÍVEL, C/ANEL E RETENÇÃO DA EXTREMIDADE DISTAL, FLANGE C/FORMATO ADEQUADO, EMBOLO C/PISTÃO LUBRIFICADO, BICO LUER LOCK, ESTÉRIL, 05ML COM AGULHA				
Quantidade: 22.500		Valor Unit.: 0,00		Valor Total: 0,00
Item: 13	Unidade: UND	Marca:	Modelo:	
Descrição: SERINGA DESCARTÁVEL: CONFECCIONADO EM PLÁSTICO TRANSPARENTE, ATÓXICO, ATEROGÊNICO, CILINDRO C/ESCALA DE GRADUAÇÃO VISÍVEL, C/ANEL E RETENÇÃO DA EXTREMIDADE DISTAL, FLANGE C/FORMATO ADEQUADO, EMBOLO C/PISTÃO LUBRIFICADO, BICO LUER LOCK, ESTÉRIL, 20ML COM AGULHA				
Quantidade: 22.500		Valor Unit.: 0,00		Valor Total: 0,00
Item: 5	Unidade: CX	Marca:	Modelo:	
Descrição: AGULHA DESCARTÁVEL 40 X 12, CÂNULA DE AÇO INOXIDÁVEL FINA, SILICONIZADA, BIZEL TRIFACETADO C/PROTETOR DE ENCAIXE FIRME, CX C/ 100 UND				
Quantidade: 450		Valor Unit.: 0,00		Valor Total: 0,00
Item: 10	Unidade: UND	Marca:	Modelo:	
Descrição: SERINGA DESCARTÁVEL: CONFECCIONADO EM PLÁSTICO TRANSPARENTE, ATÓXICO, ATEROGÊNICO, CILINDRO C/ESCALA DE GRADUAÇÃO VISÍVEL, C/ANEL E RETENÇÃO DA EXTREMIDADE DISTAL, FLANGE C/FORMATO ADEQUADO, EMBOLO C/PISTÃO LUBRIFICADO, BICO LUER LOCK, ESTÉRIL, 03ML COM AGULHA				
Quantidade: 20.000		Valor Unit.: 0,00		Valor Total: 0,00
Item: 3	Unidade: CX	Marca:	Modelo:	
Descrição: AGULHA DESCARTÁVEL 25 X 7, CÂNULA DE AÇO INOXIDÁVEL FINA, SILICONIZADA, BIZEL TRIFACETADO C/PROTETOR DE ENCAIXE FIRME, CX C/ 100 UND				
Quantidade: 450		Valor Unit.: 0,00		Valor Total: 0,00

CLASSIFICAÇÃO

Razão Social	Num	Documento	Oferta Inicial	Oferta Final	Dif.(%)	ME
1 UNILIFE HOSPITALAR DISTRIBUIDORA	052	40.587.322/0001-01	125.466,97	37.346,95		Sim
2 PONTES & NASCIMENTO	050	49.361.237/0001-97	125.466,97	37.500,00	0,41	Sim
3 F B COMERCIO DE PRODUTOS E	056	21.116.490/0001-66	125.466,97	47.457,77	26,55	Sim
4 SHOPPING MEDMAIA COMERCIOS E	129	48.191.158/0001-12	125.466,97	48.500,00	2,20	Sim
5. HOSPITALMED EIRELI	007	29.868.059/0001-88	125.466,97	55.189,65	13,79	Sim
6 SH COMERCIO E SERVICO DE	117	42.307.966/0001-16	125.466,97	65.000,00	17,78	Sim
7 M K P LADISLAU	032	37.416.741/0001-68	84.795,50	79.000,00	21,54	Sim
8 F3 FARMA DISTRIBUIDORA	005	46.297.103/0001-66	124.594,17	83.999,99	6,33	Sim
9 MEDMAIA COMÉRCIO DE PRODUTOS	087	13.576.534/0001-02	125.466,97	95.000,00	13,10	Não
10 GILBERTO HENRIQUE LOPES DE	135	27.184.755/0001-40	125.466,97	125.466,97	32,07	Sim

DESCLASSIFICADOS

Razão Social	Num	Documento	Oferta Inicial	Oferta Final	Dif.(%)	ME
--------------	-----	-----------	----------------	--------------	---------	----



MUNICÍPIO DE ICAPUI  
ICAPUI-CE

INABILITADOS

Razão Social	Num Documento	Oferta Inicial	Oferta Final	Dif.(%)	ME
<b>MOVIMENTOS DO LOTE</b>					
15/12/2023 17:08:45	PUBLICADO				
15/12/2023 18:00:00	RECEPÇÃO DE PROPOSTAS				
29/12/2023 08:59:00	ANÁLISE DE PROPOSTAS				
29/12/2023 09:47:12	DISPUTA				
29/12/2023 09:47:12	LANCE	GILBERTO HENRIQUE LOPES DE OLIVEIRA (PARTICIPANTE 135)		125.466,97	
29/12/2023 09:47:12	LANCE	MEDMAIA COMÉRCIO DE PRODUTOS MÉDICOS LTDA (PARTICIPANTE		125.466,97	
29/12/2023 09:47:12	LANCE	UNILIFE HOSPITALAR DISTRIBUIDORA DE MEDICAMENTOS E MATERIAS		125.466,97	
29/12/2023 09:47:12	LANCE	M K P LADISLAU (PARTICIPANTE 032)		84.795,50	
29/12/2023 09:47:12	LANCE	SH COMERCIO E SERVICO DE MATERIAL HOSPITALAR LTDA		125.466,97	
29/12/2023 09:47:12	LANCE	F B COMERCIO DE PRODUTOS E EQUIPAMENTOS LTDA (PARTICIPANTE		125.466,97	
29/12/2023 09:47:12	LANCE	F3 FARMA DISTRIBUIDORA (PARTICIPANTE 005)		124.594,17	
29/12/2023 09:47:12	LANCE	HOSPITALMED EIRELI (PARTICIPANTE 007)		125.466,97	
29/12/2023 09:47:12	LANCE	SHOPPING MEDMAIA COMERCIOS E REPRESENTACOES LTDA		125.466,97	
29/12/2023 09:47:12	LANCE	PONTES & NASCIMENTO DISTRIBUIDORA DE MEDICAMENTOS LTDA		125.466,97	
29/12/2023 09:47:19	LANCE	HOSPITALMED EIRELI (PARTICIPANTE 007)		93.275,05	
29/12/2023 09:48:24	LANCE	UNILIFE HOSPITALAR DISTRIBUIDORA DE MEDICAMENTOS E MATERIAS		93.570,00	
29/12/2023 09:48:49	LANCE	F3 FARMA DISTRIBUIDORA (PARTICIPANTE 005)		85.000,00	
29/12/2023 09:48:52	LANCE	F3 FARMA DISTRIBUIDORA (PARTICIPANTE 005)		84.795,51	
29/12/2023 09:50:17	LANCE	UNILIFE HOSPITALAR DISTRIBUIDORA DE MEDICAMENTOS E MATERIAS		84.790,00	
29/12/2023 09:50:24	LANCE	HOSPITALMED EIRELI (PARTICIPANTE 007)		93.269,00	
29/12/2023 09:51:32	LANCE	SHOPPING MEDMAIA COMERCIOS E REPRESENTACOES LTDA		87.789,00	
29/12/2023 09:51:36	LANCE	F3 FARMA DISTRIBUIDORA (PARTICIPANTE 005)		84.789,99	
29/12/2023 09:51:39	LANCE	HOSPITALMED EIRELI (PARTICIPANTE 007)		93.268,98	
29/12/2023 09:51:52	LANCE	SHOPPING MEDMAIA COMERCIOS E REPRESENTACOES LTDA		84.789,00	
29/12/2023 09:51:59	LANCE	SH COMERCIO E SERVICO DE MATERIAL HOSPITALAR LTDA		84.780,00	
29/12/2023 09:52:02	LANCE	HOSPITALMED EIRELI (PARTICIPANTE 007)		93.258,00	
29/12/2023 09:52:10	LANCE	F3 FARMA DISTRIBUIDORA (PARTICIPANTE 005)		84.779,99	
29/12/2023 09:52:25	LANCE	HOSPITALMED EIRELI (PARTICIPANTE 007)		93.257,98	
29/12/2023 09:54:25	LANCE	PONTES & NASCIMENTO DISTRIBUIDORA DE MEDICAMENTOS LTDA		84.000,00	
29/12/2023 09:54:26	LANCE	HOSPITALMED EIRELI (PARTICIPANTE 007)		92.400,00	
29/12/2023 09:57:45	LANCE	F B COMERCIO DE PRODUTOS E EQUIPAMENTOS LTDA (PARTICIPANTE		84.000,01	
29/12/2023 09:58:05	LANCE	F3 FARMA DISTRIBUIDORA (PARTICIPANTE 005)		83.999,99	
29/12/2023 09:58:10	LANCE	HOSPITALMED EIRELI (PARTICIPANTE 007)		92.399,98	
29/12/2023 10:01:48	LANCE	MEDMAIA COMÉRCIO DE PRODUTOS MÉDICOS LTDA (PARTICIPANTE		96.000,00	
29/12/2023 10:02:09	LANCE	UNILIFE HOSPITALAR DISTRIBUIDORA DE MEDICAMENTOS E MATERIAS		83.990,00	
29/12/2023 10:02:12	TEMPO RANDÔMICO				
29/12/2023 10:02:12	LANCE	HOSPITALMED EIRELI (PARTICIPANTE 007)		92.389,00	
29/12/2023 10:02:48	LANCE	M K P LADISLAU (PARTICIPANTE 032)		83.000,00	
29/12/2023 10:02:52	LANCE	HOSPITALMED EIRELI (PARTICIPANTE 007)		91.300,00	
29/12/2023 10:03:16	LANCE	PONTES & NASCIMENTO DISTRIBUIDORA DE MEDICAMENTOS LTDA		83.500,00	



MUNICÍPIO DE ICAPUI  
ICAPUI-CE

29/12/2023 10:03:50	LANCE	F B COMERCIO DE PRODUTOS E EQUIPAMENTOS LTDA (PARTICIPANTE	83.000,05
29/12/2023 10:06:01	LANCE	UNILIFE HOSPITALAR DISTRIBUIDORA DE MEDICAMENTOS E MATERIAS	83.449,90
29/12/2023 10:08:12	NOTIFICAÇÃO SISTEMA		
Os seguintes participantes possuem direito de efetuar lance final e fechado: PARTICIPANTE 032, PARTICIPANTE 056, PARTICIPANTE 052, PARTICIPANTE 050, PARTICIPANTE 005, PARTICIPANTE 117, PARTICIPANTE 129, PARTICIPANTE 007			
29/12/2023 10:08:12	FECHADO 1		
29/12/2023 10:09:00	LANCE	M K P LADISLAU (PARTICIPANTE 032)	79.000,00
29/12/2023 10:09:10	LANCE	SH COMERCIO E SERVICO DE MATERIAL HOSPITALAR LTDA	65.000,00
29/12/2023 10:09:16	LANCE	HOSPITALMED EIRELI (PARTICIPANTE 007)	55.189,65
29/12/2023 10:09:49	LANCE	PONTES & NASCIMENTO DISTRIBUIDORA DE MEDICAMENTOS LTDA	37.500,00
29/12/2023 10:12:29	LANCE	SHOPPING MEDMAIA COMERCIOS E REPRESENTACOES LTDA	48.500,00
29/12/2023 10:12:42	LANCE	UNILIFE HOSPITALAR DISTRIBUIDORA DE MEDICAMENTOS E MATERIAS	37.346,95
29/12/2023 10:13:07	LANCE	F B COMERCIO DE PRODUTOS E EQUIPAMENTOS LTDA (PARTICIPANTE	47.457,77
29/12/2023 10:13:13	NOTIFICAÇÃO SISTEMA		
O detentor da melhor oferta deve verificar e readequar seus valores unitários para este lote.			
29/12/2023 10:13:13	NOTIFICAÇÃO SISTEMA		
O detentor da melhor oferta da etapa de lances é UNILIFE HOSPITALAR DISTRIBUIDORA DE MEDICAMENTOS E MATERIAS MÉDICOS LDTA ME			
29/12/2023 10:13:13	HABILITAÇÃO		

LOTE 19 - HABILITAÇÃO  
LOTE 19

VALORES UNITÁRIOS FINAIS

Item	Unidade	Marca	Modelo	Valor Unit.	Valor Total
Item: 1	UND	MEDSONDA	MEDSONDA		
Descrição: SNG (CURTA) NO16: CONFECCIONADA EM MATERIAL ATÓXICO, MALEÁVEL, TRANSPARENTE, ATRAUMÁTICO, SILICONIZADO, C/ ORIFÍCIOS LATERAIS, CONECTOR UNIVERSAL, ESTÉRIL, EMBALAGEM INDIVIDUAL DE PAPEL GRAU CIRÚRGICO					
Quantidade: 500				0,38	190,00
Item: 2	UND	MEDSONDA	MEDSONDA		
Descrição: SNG (CURTA) NO18: CONFECCIONADA EM MATERIAL ATÓXICO, MALEÁVEL, TRANSPARENTE, ATRAUMÁTICO, SILICONIZADO, C/ ORIFÍCIOS LATERAIS, CONECTOR UNIVERSAL, ESTÉRIL, EMBALAGEM INDIVIDUAL DE PAPEL GRAU CIRÚRGICO					
Quantidade: 300				0,39	117,00
Item: 3	UND	MEDSONDA	MEDSONDA		
Descrição: SNG (LONGA) N 04: CONFECCIONADA EM MATERIAL ATÓXICO, MALEÁVEL, TRANSPARENTE, ATRAUMÁTICO, SILICONIZADO, C/ ORIFÍCIOS LATERAIS, CONECTOR UNIVERSAL, ESTÉRIL, EMBALAGEM INDIVIDUAL DE PAPEL GRAU CIRÚRGICO					
Quantidade: 200				0,41	82,00
Item: 4	UND	MEDSONDA	MEDSONDA		
Descrição: SNG (LONGA) N 06: CONFECCIONADA EM MATERIAL ATÓXICO, MALEÁVEL, TRANSPARENTE, ATRAUMÁTICO, SILICONIZADO, C/ ORIFÍCIOS LATERAIS, CONECTOR UNIVERSAL, ESTÉRIL, EMBALAGEM INDIVIDUAL DE PAPEL GRAU CIRÚRGICO					
Quantidade: 300				0,39	117,00
Item: 5	UND	MEDSONDA	MEDSONDA		
Descrição: SNG (LONGA) N 08: CONFECCIONADA EM MATERIAL ATÓXICO, MALEÁVEL, TRANSPARENTE, ATRAUMÁTICO, SILICONIZADO, C/ ORIFÍCIOS LATERAIS, CONECTOR UNIVERSAL, ESTÉRIL, EMBALAGEM INDIVIDUAL DE PAPEL GRAU CIRÚRGICO					
Quantidade: 1.000				0,44	440,00
Item: 6	UND	MEDSONDA	MEDSONDA		
Descrição: SNG (LONGA) N 12: CONFECCIONADA EM MATERIAL ATÓXICO, MALEÁVEL, TRANSPARENTE, ATRAUMÁTICO, SILICONIZADO, C/ ORIFÍCIOS LATERAIS, CONECTOR UNIVERSAL, ESTÉRIL, EMBALAGEM INDIVIDUAL DE PAPEL GRAU CIRÚRGICO					
Quantidade: 1.000				0,40	400,00





MUNICÍPIO DE ICAPUI  
ICAPUI-CE

<b>Item: 7</b>	Unidade: UND	Marca: MEDSONDA	Modelo: MEDSONDA
Descrição: SNG (LONGA) N 16: CONFECCIONADA EM MATERIAL ATÓXICO, MALEÁVEL, TRANSPARENTE, ATRAUMÁTICO, SILICONIZADO, C/ ORIFÍCIOS LATERAIS, CONECTOR UNIVERSAL, ESTÉRIL, EMBALAGEM INDIVIDUAL DE PAPEL GRAU CIRÚRGICO.			
Quantidade: 500		Valor Unit.: 0,47	Valor Total: 235,00
<b>Item: 8</b>	Unidade: UND	Marca: MEDSONDA	Modelo: MEDSONDA
Descrição: SNG (LONGA) N 18: CONFECCIONADA EM MATERIAL ATÓXICO, MALEÁVEL, TRANSPARENTE, ATRAUMÁTICO, SILICONIZADO, C/ ORIFÍCIOS LATERAIS, CONECTOR UNIVERSAL, ESTÉRIL, EMBALAGEM INDIVIDUAL DE PAPEL GRAU CIRÚRGICO.			
Quantidade: 500		Valor Unit.: 0,61	Valor Total: 305,00
<b>Item: 9</b>	Unidade: UND	Marca: EMBRAMED	Modelo: EMBRAMED
Descrição: SONDA DE ASPIRAÇÃO N 04: CONFECCIONADA EM MATERIAL ATÓXICO, MALEÁVEL, TRANSPARENTE, ATRAUMÁTICO, SILICONIZADO, C/ ORIFÍCIOS LATERAIS, CONECTOR UNIVERSAL, ESTÉRIL, EMBALAGEM INDIVIDUAL DE PAPEL GRAU CIRÚRGICO.			
Quantidade: 500		Valor Unit.: 0,31	Valor Total: 155,00
<b>Item: 10</b>	Unidade: UND	Marca: EMBRAMED	Modelo: EMBRAMED
Descrição: SONDA DE ASPIRAÇÃO N 08: CONFECCIONADA EM MATERIAL ATÓXICO, MALEÁVEL, TRANSPARENTE, ATRAUMÁTICO, SILICONIZADO, C/ ORIFÍCIOS LATERAIS, CONECTOR UNIVERSAL, ESTÉRIL, EMBALAGEM INDIVIDUAL DE PAPEL GRAU CIRÚRGICO.			
Quantidade: 1.000		Valor Unit.: 0,36	Valor Total: 360,00
<b>Item: 11</b>	Unidade: UND	Marca: EMBRAMED	Modelo: EMBRAMED
Descrição: SONDA DE ASPIRAÇÃO N 10: CONFECCIONADA EM MATERIAL ATÓXICO, MALEÁVEL, TRANSPARENTE, ATRAUMÁTICO, SILICONIZADO, C/ ORIFÍCIOS LATERAIS, CONECTOR UNIVERSAL, ESTÉRIL, EMBALAGEM INDIVIDUAL DE PAPEL GRAU CIRÚRGICO.			
Quantidade: 2.000		Valor Unit.: 0,39	Valor Total: 780,00
<b>Item: 12</b>	Unidade: UND	Marca: EMBRAMED	Modelo: EMBRAMED
Descrição: SONDA DE ASPIRAÇÃO N 12: CONFECCIONADA EM MATERIAL ATÓXICO, MALEÁVEL, TRANSPARENTE, ATRAUMÁTICO, SILICONIZADO, C/ ORIFÍCIOS LATERAIS, CONECTOR UNIVERSAL, ESTÉRIL, EMBALAGEM INDIVIDUAL DE PAPEL GRAU CIRÚRGICO.			
Quantidade: 8.000		Valor Unit.: 0,39	Valor Total: 3.120,00
<b>Item: 13</b>	Unidade: UND	Marca: EMBRAMED	Modelo: EMBRAMED
Descrição: SONDA DE ASPIRAÇÃO N 14: CONFECCIONADA EM MATERIAL ATÓXICO, MALEÁVEL, TRANSPARENTE, ATRAUMÁTICO, SILICONIZADO, C/ ORIFÍCIOS LATERAIS, CONECTOR UNIVERSAL, ESTÉRIL, EMBALAGEM INDIVIDUAL DE PAPEL GRAU CIRÚRGICO.			
Quantidade: 2.000		Valor Unit.: 0,40	Valor Total: 800,00
<b>Item: 14</b>	Unidade: UND	Marca: EMBRAMED	Modelo: EMBRAMED
Descrição: SONDA DE ASPIRAÇÃO N 16: CONFECCIONADA EM MATERIAL ATÓXICO, MALEÁVEL, TRANSPARENTE, ATRAUMÁTICO, SILICONIZADO, C/ ORIFÍCIOS LATERAIS, CONECTOR UNIVERSAL, ESTÉRIL, EMBALAGEM INDIVIDUAL DE PAPEL GRAU CIRÚRGICO.			
Quantidade: 800		Valor Unit.: 0,43	Valor Total: 344,00
<b>Item: 15</b>	Unidade: UND	Marca: SOLIDOR	Modelo: SOLIDOR
Descrição: SONDA FOLEY 2 VIAS Nº 16 SEM BALÃO: CONFECCIONADA EM BORRACHA NATURAL, DE FORMATO ADEQUADO, SILICONIZADO, C/ANTI-INCRUSTANTE, PONTA PROXIMAL ARREDONDADA, COM 2 ORIFÍCIOS GRANDES ARREDONDADOS E LISOS. O NUMERO DA SONDA E A CAPACIDADE DO BALÃO DEVERA ESTAR ESTAMPADO EM LOCAL VISÍVEL E PERMANENTES.			
Quantidade: 200		Valor Unit.: 1,31	Valor Total: 262,00
<b>Item: 16</b>	Unidade: UND	Marca: SOLIDOR	Modelo: SOLIDOR
Descrição: SONDA FOLEY 2 VIAS Nº 18 SEM BALÃO: CONFECCIONADA EM BORRACHA NATURAL, DE FORMATO ADEQUADO, SILICONIZADO, C/ANTI-INCRUSTANTE, PONTA PROXIMAL ARREDONDADA, COM 2 ORIFÍCIOS GRANDES ARREDONDADOS E LISOS. O NUMERO DA SONDA E A CAPACIDADE DO BALÃO DEVERA ESTAR ESTAMPADO EM LOCAL VISÍVEL E PERMANENTES.			
Quantidade: 300		Valor Unit.: 1,22	Valor Total: 366,00
<b>Item: 17</b>	Unidade: UND	Marca: SOLIDOR	Modelo: SOLIDOR
Descrição: SONDA FOLEY 2 VIAS Nº 20 SEM BALÃO: CONFECCIONADA EM BORRACHA NATURAL, DE FORMATO ADEQUADO, SILICONIZADO, C/ANTI-INCRUSTANTE, PONTA PROXIMAL ARREDONDADA, COM 2 ORIFÍCIOS GRANDES ARREDONDADOS E LISOS. O NUMERO DA SONDA E A CAPACIDADE DO BALÃO DEVERA ESTAR ESTAMPADO EM LOCAL VISÍVEL E PERMANENTES.			
Quantidade: 400		Valor Unit.: 1,52	Valor Total: 608,00



MUNICÍPIO DE ICAPUI  
ICAPUI-CE

Item: 18	Unidade: UND	Marca: SOLIDOR	Modelo: SOLIDOR
Descrição: SONDA FOLEY 2 VIAS Nº 22 SEM BALÃO: CONFECCIONADA EM BORRACHA NATURAL, DE FORMATO ADEQUADO, SILICONIZADO, C/ANTI-INCRUSTANTE, PONTA PROXIMAL ARREDONDADA, COM 2 ORIFÍCIOS GRANDES ARREDONDADOS E LISOS. O NUMERO DA SONDA E A CAPACIDADE DO BALÃO DEVERA ESTAR ESTAMPADO EM LOCAL VISÍVEL E PERMANENTES.			
Quantidade: 200		Valor Unit.: 1,32	Valor Total: 264,00
Item: 19	Unidade: UND	Marca: SOLIDOR	Modelo: SOLIDOR
Descrição: SONDA FOLEY 2 VIAS Nº 24 SEM BALÃO: CONFECCIONADA EM BORRACHA NATURAL, DE FORMATO ADEQUADO, SILICONIZADO, C/ANTI-INCRUSTANTE, PONTA PROXIMAL ARREDONDADA, COM 2 ORIFÍCIOS GRANDES ARREDONDADOS E LISOS. O NUMERO DA SONDA E A CAPACIDADE DO BALÃO DEVERA ESTAR ESTAMPADO EM LOCAL VISÍVEL E PERMANENTES.			
Quantidade: 50		Valor Unit.: 1,43	Valor Total: 71,50
Item: 20	Unidade: UND	Marca: MEDSONDA	Modelo: MEDSONDA
Descrição: SONDA NASOGÁSTRICA (CURTA) N 06: CONFECCIONADA EM MATERIAL ATÓXICO, MALEÁVEL, TRANSPARENTE, ATRAUMÁTICO, SILICONIZADO, C/ ORIFÍCIOS LATERAIS, CONECTOR UNIVERSAL, ESTÉRIL, EMBALAGEM INDIVIDUAL DE PAPEL GRAU CIRÚRGICO.			
Quantidade: 500		Valor Unit.: 0,43	Valor Total: 215,00
Item: 21	Unidade: UND	Marca: MEDSONDA	Modelo: MEDSONDA
Descrição: SONDA NASOGÁSTRICA (CURTA) N 08: CONFECCIONADA EM MATERIAL ATÓXICO, MALEÁVEL, TRANSPARENTE, ATRAUMÁTICO, SILICONIZADO, C/ ORIFÍCIOS LATERAIS, CONECTOR UNIVERSAL, ESTÉRIL, EMBALAGEM INDIVIDUAL DE PAPEL GRAU CIRÚRGICO.			
Quantidade: 1.000		Valor Unit.: 0,39	Valor Total: 390,00
Item: 22	Unidade: UND	Marca: MEDSONDA	Modelo: MEDSONDA
Descrição: SONDA NASOGÁSTRICA (CURTA) N 10: CONFECCIONADA EM MATERIAL ATÓXICO, MALEÁVEL, TRANSPARENTE, ATRAUMÁTICO, SILICONIZADO, C/ ORIFÍCIOS LATERAIS, CONECTOR UNIVERSAL, ESTÉRIL, EMBALAGEM INDIVIDUAL DE PAPEL GRAU CIRÚRGICO.			
Quantidade: 500		Valor Unit.: 0,36	Valor Total: 180,00
Item: 23	Unidade: UND	Marca: MEDSONDA	Modelo: MEDSONDA
Descrição: SONDA NASOGÁSTRICA (CURTA) N 12: CONFECCIONADA EM MATERIAL ATÓXICO, MALEÁVEL, TRANSPARENTE, ATRAUMÁTICO, SILICONIZADO, C/ ORIFÍCIOS LATERAIS, CONECTOR UNIVERSAL, ESTÉRIL, EMBALAGEM INDIVIDUAL DE PAPEL GRAU CIRÚRGICO.			
Quantidade: 2.000		Valor Unit.: 0,34	Valor Total: 680,00
Item: 24	Unidade: UND	Marca: MEDSONDA	Modelo: MEDSONDA
Descrição: SONDA URETRAL NO08: CONFECCIONADA EM MATERIAL ATÓXICO, MALEÁVEL, TRANSPARENTE, ATRAUMÁTICA, SILICONIZADA, C/ORIFÍCIOS LATERAIS, CONECTOR UNIVERSAL, ESTÉRIL, EMBALAGEM INDIVIDUAL DE PAPEL GRAU CIRÚRGICO.			
Quantidade: 2.000		Valor Unit.: 0,32	Valor Total: 640,00
Item: 25	Unidade: UND	Marca: MEDSONDA	Modelo: MEDSONDA
Descrição: SONDA URETRAL NO10: CONFECCIONADA EM MATERIAL ATÓXICO, MALEÁVEL, TRANSPARENTE, ATRAUMÁTICA, SILICONIZADA, C/ORIFÍCIOS LATERAIS, CONECTOR UNIVERSAL, ESTÉRIL, EMBALAGEM INDIVIDUAL DE PAPEL GRAU CIRÚRGICO			
Quantidade: 3.000		Valor Unit.: 0,37	Valor Total: 1.110,00
Item: 26	Unidade: UND	Marca: MEDSONDA	Modelo: MEDSONDA
Descrição: SONDA URETRAL NO12: CONFECCIONADA EM MATERIAL ATÓXICO, MALEÁVEL, TRANSPARENTE, ATRAUMÁTICA, SILICONIZADA, C/ ORIFÍCIOS LATERAIS, CONECTOR UNIVERSAL, ESTÉRIL, EMBALAGEM INDIVIDUAL DE PAPEL GRAU CIRÚRGICO.			
Quantidade: 7.000		Valor Unit.: 0,41	Valor Total: 2.870,00
Item: 27	Unidade: UND	Marca: MEDSONDA	Modelo: MEDSONDA
Descrição: SONDA URETRAL NO14: CONFECCIONADA EM MATERIAL ATÓXICO, MALEÁVEL, TRANSPARENTE, ATRAUMÁTICA, SILICONIZADA, C/ORIFÍCIOS LATERAIS, CONECTOR UNIVERSAL, ESTÉRIL, EMBALAGEM INDIVIDUAL DE PAPEL GRAU CIRÚRGICO.			
Quantidade: 1.000		Valor Unit.: 0,43	Valor Total: 430,00
Item: 28	Unidade: UND	Marca: MEDSONDA	Modelo: MEDSONDA
Descrição: SONDA VESICAL DE ALÍVIO Nº12			
Quantidade: 1.000		Valor Unit.: 1,06	Valor Total: 1.060,00
Item: 29	Unidade: UND	Marca: MEDSONDA	Modelo: MEDSONDA
Descrição: SONDA VESICAL DE ALÍVIO Nº16			
Quantidade: 1.000		Valor Unit.: 1,11	Valor Total: 1.110,00



MUNICIPIO DE ICAPUI  
ICAPUI-CE

Item: 30	Unidade: UND	Marca: MEDSONDA	Modelo: MEDSONDA
Descrição: SONDA VESICAL DE DEMORA Nº10 DE SILICONE			
Quantidade: 300	Valor Unit.: 4,39		Valor Total: 1.317,00
Item: 31	Unidade: UND	Marca: MEDSONDA	Modelo: MEDSONDA
Descrição: SONDA VESICAL DE DEMORA Nº12 DE SILICONE			
Quantidade: 200	Valor Unit.: 4,24		Valor Total: 848,00
Item: 32	Unidade: UND	Marca: MEDSONDA	Modelo: MEDSONDA
Descrição: SONDA VESICAL DE DEMORA Nº14 DE SILICONE			
Quantidade: 300	Valor Unit.: 4,40		Valor Total: 1.320,00
Item: 33	Unidade: UND	Marca: MEDSONDA	Modelo: MEDSONDA
Descrição: SONDA VESICAL DE DEMORA Nº16 DE SILICONE			
Quantidade: 300	Valor Unit.: 4,42		Valor Total: 1.326,00
Item: 34	Unidade: UND	Marca: MEDSONDA	Modelo: MEDSONDA
Descrição: SONDA VESICAL DE DEMORA Nº18 DE SILICONE			
Quantidade: 300	Valor Unit.: 4,51		Valor Total: 1.353,00
Item: 35	Unidade: UND	Marca: SOLIDOR	Modelo: SOLIDOR
Descrição: TUBO ENDOTRAQUEAL N 3.0 S/ BALÃO			
Quantidade: 50	Valor Unit.: 5,90		Valor Total: 295,00
Item: 36	Unidade: UND	Marca: SOLIDOR	Modelo: SOLIDOR
Descrição: TUBO ENDOTRAQUEAL N 3.5 S/ BALÃO			
Quantidade: 50	Valor Unit.: 1,73		Valor Total: 86,50
Item: 37	Unidade: UND	Marca: SOLIDOR	Modelo: SOLIDOR
Descrição: TUBO ENDOTRAQUEAL N 4.0 C/ BALÃO			
Quantidade: 50	Valor Unit.: 1,82		Valor Total: 91,00
Item: 38	Unidade: UND	Marca: SOLIDOR	Modelo: SOLIDOR
Descrição: TUBO ENDOTRAQUEAL N 4.5 C/ BALÃO			
Quantidade: 50	Valor Unit.: 1,80		Valor Total: 90,00
Item: 39	Unidade: UND	Marca: SOLIDOR	Modelo: SOLIDOR
Descrição: TUBO ENDOTRAQUEAL N 6.0 C/ BALÃO			
Quantidade: 100	Valor Unit.: 1,85		Valor Total: 185,00
Item: 40	Unidade: UND	Marca: SOLIDOR	Modelo: SOLIDOR
Descrição: TUBO ENDOTRAQUEAL N 6.5 C/ BALÃO			
Quantidade: 100	Valor Unit.: 1,89		Valor Total: 189,00
Item: 41	Unidade: UND	Marca: SOLIDOR	Modelo: SOLIDOR
Descrição: TUBO ENDOTRAQUEAL N 7,5 C/ BALÃO			
Quantidade: 200	Valor Unit.: 1,92		Valor Total: 384,00
Item: 42	Unidade: UND	Marca: SOLIDOR	Modelo: SOLIDOR
Descrição: TUBO ENDOTRAQUEAL N 7.0 C/ BALÃO			
Quantidade: 200	Valor Unit.: 1,54		Valor Total: 308,00
Item: 43	Unidade: UND	Marca: SOLIDOR	Modelo: SOLIDOR
Descrição: TUDO ENDOTRAQUEAL N.8,0 C/ BALAO			
Quantidade: 200	Valor Unit.: 1,73		Valor Total: 346,00
Item: 44	Unidade: UND	Marca: SOLIDOR	Modelo: SOLIDOR
Descrição: TUDO ENDOTRAQUEAL N.8,5 C/ BALAO			
Quantidade: 100	Valor Unit.: 1,60		Valor Total: 160,00

CLASSIFICAÇÃO

Razão Social	Num Documento	Oferta Inicial	Oferta Final	Dif.(%)	ME
1 SH COMERCIO E SERVICO DE	081 42.307.966/0001-16	77.731,50	26.000,00		Sim
2 F3 FARMA DISTRIBUIDORA	018 46.297.103/0001-66	76.889,00	30.500,00	17,31	Sim
3 UNILIFE HOSPITALAR DISTRIBUIDORA	031 40.587.322/0001-01	77.731,50	37.348,00	22,45	Sim
4 F B COMERCIO DE PRODUTOS E	016 21.116.490/0001-66	77.731,50	41.436,23	10,95	Sim



**MUNICIPIO DE ICAPUI  
ICAPUI-CE**

5 MEDMAIA COMÉRCIO DE PRODUTOS	103	13.576.534/0001-02	77.731,50	45.000,00	8,80	Não
6 PONTES & NASCIMENTO	038	49.361.237/0001-97	77.731,50	59.970,00	33,27	Sim
7 M K P LADISLAU	026	37.416.741/0001-68	67.551,00	64.000,00	6,72	Sim
8 GILBERTO HENRIQUE LOPES DE	115	27.184.755/0001-40	77.731,50	77.731,50	21,46	Sim

**DECLASSIFICADOS**

Razão Social	Num Documento	Oferta Inicial	Oferta Final	Dif.(%)	ME
--------------	---------------	----------------	--------------	---------	----

**INABILITADOS**

Razão Social	Num Documento	Oferta Inicial	Oferta Final	Dif.(%)	ME
--------------	---------------	----------------	--------------	---------	----

**MOVIMENTOS DO LOTE**

15/12/2023 17:08:45	<b>PUBLICADO</b>				
15/12/2023 18:00:00	<b>RECEPÇÃO DE PROPOSTAS</b>				
29/12/2023 08:59:00	<b>ANÁLISE DE PROPOSTAS</b>				
29/12/2023 09:47:12	<b>DISPUTA</b>				
29/12/2023 09:47:12	LANCE	GILBERTO HENRIQUE LOPES DE OLIVEIRA (PARTICIPANTE 115)		77.731,50	
29/12/2023 09:47:12	LANCE	MEDMAIA COMÉRCIO DE PRODUTOS MÉDICOS LTDA (PARTICIPANTE		77.731,50	
29/12/2023 09:47:12	LANCE	PONTES & NASCIMENTO DISTRIBUIDORA DE MEDICAMENTOS LTDA		77.731,50	
29/12/2023 09:47:12	LANCE	M K P LADISLAU (PARTICIPANTE 026)		67.551,00	
29/12/2023 09:47:12	LANCE	SH COMERCIO E SERVICO DE MATERIAL HOSPITALAR LTDA		77.731,50	
29/12/2023 09:47:12	LANCE	UNILIFE HOSPITALAR DISTRIBUIDORA DE MEDICAMENTOS E MATERIAS		77.731,50	
29/12/2023 09:47:12	LANCE	F B COMERCIO DE PRODUTOS E EQUIPAMENTOS LTDA (PARTICIPANTE		77.731,50	
29/12/2023 09:47:12	LANCE	F3 FARMA DISTRIBUIDORA (PARTICIPANTE 018)		76.889,00	
29/12/2023 09:48:37	LANCE	UNILIFE HOSPITALAR DISTRIBUIDORA DE MEDICAMENTOS E MATERIAS		76.880,00	
29/12/2023 09:49:09	LANCE	F3 FARMA DISTRIBUIDORA (PARTICIPANTE 018)		67.551,01	
29/12/2023 09:50:08	LANCE	SH COMERCIO E SERVICO DE MATERIAL HOSPITALAR LTDA		67.500,00	
29/12/2023 09:50:30	LANCE	UNILIFE HOSPITALAR DISTRIBUIDORA DE MEDICAMENTOS E MATERIAS		67.550,00	
29/12/2023 09:51:53	LANCE	F3 FARMA DISTRIBUIDORA (PARTICIPANTE 018)		67.499,99	
29/12/2023 09:57:46	LANCE	F B COMERCIO DE PRODUTOS E EQUIPAMENTOS LTDA (PARTICIPANTE		67.500,01	
29/12/2023 09:58:26	LANCE	MEDMAIA COMÉRCIO DE PRODUTOS MÉDICOS LTDA (PARTICIPANTE		67.500,03	
29/12/2023 10:00:41	LANCE	PONTES & NASCIMENTO DISTRIBUIDORA DE MEDICAMENTOS LTDA		67.499,98	
29/12/2023 10:02:12	<b>TEMPO RANDÔMICO</b>				
29/12/2023 10:02:28	LANCE	UNILIFE HOSPITALAR DISTRIBUIDORA DE MEDICAMENTOS E MATERIAS		67.480,00	
29/12/2023 10:03:56	LANCE	F B COMERCIO DE PRODUTOS E EQUIPAMENTOS LTDA (PARTICIPANTE		67.480,01	
29/12/2023 10:05:13	<b>NOTIFICAÇÃO SISTEMA</b>				
Os seguintes participantes possuem direito de efetuar lance final e fechado: PARTICIPANTE 031, PARTICIPANTE 016, PARTICIPANTE 038, PARTICIPANTE 018, PARTICIPANTE 081, PARTICIPANTE 103, PARTICIPANTE 026					
29/12/2023 10:05:13	<b>FECHADO 1</b>				
29/12/2023 10:05:58	LANCE	SH COMERCIO E SERVICO DE MATERIAL HOSPITALAR LTDA		26.000,00	
29/12/2023 10:06:06	LANCE	PONTES & NASCIMENTO DISTRIBUIDORA DE MEDICAMENTOS LTDA		59.970,00	
29/12/2023 10:06:06	LANCE	M K P LADISLAU (PARTICIPANTE 026)		64.000,00	
29/12/2023 10:06:33	LANCE	MEDMAIA COMÉRCIO DE PRODUTOS MÉDICOS LTDA (PARTICIPANTE		45.000,00	
29/12/2023 10:07:11	LANCE	F3 FARMA DISTRIBUIDORA (PARTICIPANTE 018)		30.500,00	
29/12/2023 10:08:36	LANCE	F B COMERCIO DE PRODUTOS E EQUIPAMENTOS LTDA (PARTICIPANTE		41.436,23	
29/12/2023 10:08:41	LANCE	UNILIFE HOSPITALAR DISTRIBUIDORA DE MEDICAMENTOS E MATERIAS		37.348,00	



**MUNICÍPIO DE ICAPUI  
ICAPUI-CE**

**29/12/2023 10:10:13 NOTIFICAÇÃO SISTEMA**

O detentor da melhor oferta deve verificar e readequar seus valores unitários para este lote.

**29/12/2023 10:10:13 NOTIFICAÇÃO SISTEMA**

O detentor da melhor oferta da etapa de lances é SH COMERCIO E SERVICO DE MATERIAL HOSPITALAR LTDA

**29/12/2023 10:10:13 HABILITAÇÃO**

**LOTE 20 - HABILITAÇÃO  
LOTE 20**

**VALORES UNITÁRIOS FINAIS**

<b>Item: 1</b>	Unidade: PCT	Marca: THEOTO	Modelo:
Descrição: ABAIXADOR DE LÍNGUA: ESPÁTULA DE MADEIRA DESC., FORMATO CONVENCIONAL, C/ EXTREMIDADE ARREDONDADAS, C/ 14 CM DE COMPRIMENTO, PCT C/ 100 UND.			
Quantidade: 450		Valor Unit.: 2,214	Valor Total: 996,30
<b>Item: 2</b>	Unidade: PCT	Marca: MAXI CONFORT	Modelo:
Descrição: ABSORVENTE HOSPITALAR DESCARTÁVEL, UTILIZADO EM INCONTINÊNCIA URINÁRIA E PÓS-OPERATÓRIO, CONFECCIONADO C/ MATERIAL ABSORVENTE, HIPOALERGÊNICO, C/ COBERTURA INTERNA DE FALSO TECIDO, REVESTIDO EXTERNAMENTE POR PELÍCULA IMPERMEÁVEL, ESPESSURA COMPATÍVEL C/ FLUXO ABUNDANTE PARA INCONTINÊNCIA, PCT C/ 20 UND			
Quantidade: 75		Valor Unit.: 5,19	Valor Total: 389,25
<b>Item: 3</b>	Unidade: UND	Marca: WEM	Modelo:
Descrição: ALÇA P/ BIÓPSIA POR CAAF MÉDIA P/BISTURI ELETRICO			
Quantidade: 1		Valor Unit.: 165,163	Valor Total: 165,163
<b>Item: 4</b>	Unidade: PCT	Marca: NEVOA	Modelo:
Descrição: ALGODÃO HIDRÓFILO: EM MANTA FINA, DE ESPESSURA UNIFORME, CAMADA SOBREPOSTA, REGULARMENTE COMPACTO, DE ASPECTO HOMOGÊNEO E MACIO. COR BRANCA, BOA ABSORVÊNCIA, INODORO, EM ROLADO EM PAPEL APROPRIADO EM TODA A SUA EXTENSÃO, PCT DE. 500G			
Quantidade: 2.250		Valor Unit.: 6,22	Valor Total: 13.995,00
<b>Item: 5</b>	Unidade: UND	Marca: J. PROLAB	Modelo:
Descrição: ALMOTOLIA, 500 ML, COM BICO RETO			
Quantidade: 225		Valor Unit.: 2,239	Valor Total: 503,775
<b>Item: 6</b>	Unidade: PCT	Marca: ANAPOLIS	Modelo:
Descrição: ATADURA DE CREPE 10 CM X 4,5M, CONTENDO 13 FIOS/CM2, CONFECCIONADA EM FIOS DE ALGODÃO CRU OU COMPONENTES SINTÉTICOS COM AS BORDAS DELIMITADAS, ELASTICIDADE ADEQUADA ENROLADA UNIFORMEMENTE (EM FORMA CILÍNDRICA)ISENTA DE DEFEITOS, PCT C/ 12 ROLOS.			
Quantidade: 4.125		Valor Unit.: 4,54	Valor Total: 18.727,50
<b>Item: 7</b>	Unidade: PCT	Marca: ANAPOLIS	Modelo:
Descrição: ATADURA DE CREPE 20 CM X 4,5M, CONTENDO 13 FIOS/CM2, CONFECCIONADA EM FIOS DE ALGODÃO CRU OU COMPONENTES SINTÉTICOS COM AS BORDAS DELIMITADAS, ELASTICIDADE ADEQUADA ENROLADA UNIFORMEMENTE (EM FORMA CILÍNDRICA) ISENTA DE DEFEITOS, PCT C/ 12 ROLOS			
Quantidade: 4.125		Valor Unit.: 6,915	Valor Total: 28.524,375
<b>Item: 8</b>	Unidade: UND	Marca: MASTER WIN	Modelo:
Descrição: BOLSA COLOSTOMIA PERMANENTE ADULTO			
Quantidade: 450		Valor Unit.: 7,257	Valor Total: 3.265,65
<b>Item: 9</b>	Unidade: UND	Marca: COLOPLAST	Modelo:
Descrição: BOLSA COLOSTOMIA PERMANENTE INFANTIL			
Quantidade: 225		Valor Unit.: 11,164	Valor Total: 2.511,90
<b>Item: 10</b>	Unidade: UND	Marca: COLOPLAST	Modelo:
Descrição: BOLSA P/ COLOSTOMIA: DOTADA DE ORIFÍCIO CIRCULAR LOCALIZADO NO SEU TERÇO SUPERIOR, CONTENDO O MESMO EM SUA PERIFERIA, C/ ADESIVO HIPOALERGÊNICO, EMBALADA DE ACORDO C/PRÁXIS DO FABRICANTE, PLACA INTEGRADAMASTER WINTAM 19 – 64MM ( USO CONTÍNUO)			
Quantidade: 225		Valor Unit.: 8,067	Valor Total: 1.815,075
<b>Item: 11</b>	Unidade: UND	Marca: DESCARBOX	Modelo:
Descrição: CAIXA P/ DESCARTE DE MATERIAL PERFURO CORTANTE 13 LTS			
Quantidade: 2.625		Valor Unit.: 3,379	Valor Total: 8.869,875



**MUNICIPIO DE ICAPUI  
ICAPUI-CE**

<b>Item:</b> 12	Unidade: UND	Marca: SOLIDOR	Modelo:
Descrição: CANULA ENDOTRAQUEAL 6 C/BALAO			
Quantidade:	75	Valor Unit.: 2,774	Valor Total: 208,05
<b>Item:</b> 13	Unidade: UND	Marca: SOLIDOR	Modelo:
Descrição: CANULA ENDOTRAQUEAL 6.5 C/BALAO			
Quantidade:	75	Valor Unit.: 2,595	Valor Total: 194,625
<b>Item:</b> 14	Unidade: UND	Marca: SOLIDOR	Modelo:
Descrição: CANULA ENDOTRAQUEAL 7 C/BALAO			
Quantidade:	75	Valor Unit.: 2,518	Valor Total: 188,85
<b>Item:</b> 15	Unidade: UND	Marca: SOLIDOR	Modelo:
Descrição: CANULA ENDOTRAQUEAL 7.5 C/ BALAO			
Quantidade:	75	Valor Unit.: 2,591	Valor Total: 194,325
<b>Item:</b> 16	Unidade: UND	Marca: SOLIDOR	Modelo:
Descrição: CANULA ENDOTRAQUEAL 8 C/ BALAO			
Quantidade:	75	Valor Unit.: 2,518	Valor Total: 188,85
<b>Item:</b> 17	Unidade: UND	Marca: SOLIDOR	Modelo:
Descrição: CATETER ALBOCATH NO14			
Quantidade:	2.250	Valor Unit.: 0,415	Valor Total: 933,75
<b>Item:</b> 18	Unidade: UND	Marca: SOLIDOR	Modelo:
Descrição: CATETER ALBOCATH NO16			
Quantidade:	2.250	Valor Unit.: 0,415	Valor Total: 933,75
<b>Item:</b> 19	Unidade: UND	Marca: SOLIDOR	Modelo:
Descrição: CATETER ALBOCATH NO18			
Quantidade:	3.000	Valor Unit.: 0,467	Valor Total: 1.401,00
<b>Item:</b> 20	Unidade: UND	Marca: SOLIDOR	Modelo:
Descrição: CATETER ALBOCATH NO20			
Quantidade:	3.000	Valor Unit.: 0,531	Valor Total: 1.593,00
<b>Item:</b> 21	Unidade: UND	Marca: SOLIDOR	Modelo:
Descrição: CATETER ALBOCATH NO22			
Quantidade:	3.000	Valor Unit.: 0,556	Valor Total: 1.668,00
<b>Item:</b> 22	Unidade: UND	Marca: SOLIDOR	Modelo:
Descrição: CATETER ALBOCATH NO24			
Quantidade:	3.000	Valor Unit.: 0,553	Valor Total: 1.659,00
<b>Item:</b> 23	Unidade: UND	Marca: BIOBASE	Modelo:
Descrição: CATETER ASPIRAÇÃO TRAQUEAL PVC ATÓXICO FLEXÍVEL, DESCARTÁVEL, PONTA ATRAUMÁTICA ORIFÍCIOS DISTAIS LATERALIZADOS, ESTÉRIL, EMBALAGEM INDIVIDUAL Nº06			
Quantidade:	150	Valor Unit.: 0,403	Valor Total: 60,45
<b>Item:</b> 24	Unidade: UND	Marca: BIOBASE	Modelo:
Descrição: CATETER ASPIRAÇÃO TRAQUEAL PVC ATÓXICO FLEXÍVEL, DESCARTÁVEL, PONTA ATRAUMÁTICA ORIFÍCIOS DISTAIS LATERALIZADOS, ESTÉRIL, EMBALAGEM INDIVIDUAL Nº08			
Quantidade:	150	Valor Unit.: 0,383	Valor Total: 57,45
<b>Item:</b> 25	Unidade: UND	Marca: BIOBASE	Modelo:
Descrição: CATETER ASPIRAÇÃO TRAQUEAL PVC ATÓXICO FLEXÍVEL, DESCARTÁVEL, PONTA ATRAUMÁTICA ORIFÍCIOS DISTAIS LATERALIZADOS, ESTÉRIL, EMBALAGEM INDIVIDUAL Nº10			
Quantidade:	1.500	Valor Unit.: 0,403	Valor Total: 604,50
<b>Item:</b> 26	Unidade: UND	Marca: BIOBASE	Modelo:
Descrição: CATETER ASPIRAÇÃO TRAQUEAL PVC ATÓXICO FLEXÍVEL, DESCARTÁVEL, PONTA ATRAUMÁTICA ORIFÍCIOS DISTAIS LATERALIZADOS, ESTÉRIL, EMBALAGEM INDIVIDUAL Nº12			
Quantidade:	1.500	Valor Unit.: 0,393	Valor Total: 589,50
<b>Item:</b> 27	Unidade: UND	Marca: BIOBASE	Modelo:
Descrição: CATETER ASPIRAÇÃO TRAQUEAL PVC ATÓXICO FLEXÍVEL, DESCARTÁVEL, PONTA ATRAUMÁTICA ORIFÍCIOS DISTAIS LATERALIZADOS, ESTÉRIL, EMBALAGEM INDIVIDUAL Nº14			
Quantidade:	600	Valor Unit.: 0,428	Valor Total: 256,80

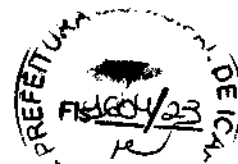

MUNICÍPIO DE ICAPUI  
ICAPUI-CE

<b>Item:</b> 28	<b>Unidade:</b> UND	<b>Marca:</b> BIOBASE	<b>Modelo:</b>
Descrição: CATETER ASPIRAÇÃO TRAQUEAL PVC ATÓXICO FLÉXIVEL, DESCARTÁVEL, PONTA ATRAUMÁTICA ORIFÍCIOS DISTAIS LATERALIZADOS, ESTÉRIL, EMBALAGEM INDIVIDUAL Nº16			
Quantidade: 600	Valor Unit.: 0,428	Valor Total: 256,80	
<b>Item:</b> 29	<b>Unidade:</b> UND	<b>Marca:</b> BIOBASE	<b>Modelo:</b>
Descrição: CATETER ASPIRAÇÃO TRAQUEAL PVC ATOXICO FLEXIVEL, DESCARTAVEL, PONTA ATRAUMÁTICA ORIFÍCIOS DISTAIS LATERALIZADOS, ESTÉRIL, EMBALAGEM INDIVIDUAL Nº18			
Quantidade: 225	Valor Unit.: 0,463	Valor Total: 104,175	
<b>Item:</b> 30	<b>Unidade:</b> UND	<b>Marca:</b> BIOBASE	<b>Modelo:</b>
Descrição: CATETER TIPO ÓCULO: NASAL P/ OXIGÊNIO, ESTERILIZADO A RAIÓ GAMA			
Quantidade: 3.750	Valor Unit.: 0,55	Valor Total: 2.062,50	
<b>Item:</b> 31	<b>Unidade:</b> UND	<b>Marca:</b> MEDIX	<b>Modelo:</b>
Descrição: COLETOR DE URINA SISTEMA FECHADO. ESTÉRIL			
Quantidade: 750	Valor Unit.: 2,303	Valor Total: 1.727,25	
<b>Item:</b> 32	<b>Unidade:</b> PCT	<b>Marca:</b> ANAPOLIS	<b>Modelo:</b>
Descrição: COMPRESSA CAMPO OPERATÓRIO 45CMX50CM ALVA C/50 NÃO ESTÉRIL, NÃO ESTÉRIL COM FIO RADIOPACO; 4 CAMADAS COM CADARÇO; 100% PURO ALGODÃO: MACIO E EXTRA-ABSORVENTE; TAMANHO: 45 CM X 50CM; DERMATOLÓGICAMENTE; PACOTE COM 50 UNIDADES.			
Quantidade: 225	Valor Unit.: 24,617	Valor Total: 5.538,825	
<b>Item:</b> 33	<b>Unidade:</b> PCT	<b>Marca:</b> BIOTEXTIL	<b>Modelo:</b>
Descrição: COMPRESSA DE GAZE C/ 500 COMPRESSAS 7,5 X 7,5 9 FIOS			
Quantidade: 12.000	Valor Unit.: 5,42	Valor Total: 65.040,00	
<b>Item:</b> 34	<b>Unidade:</b> UND	<b>Marca:</b> LIFE MED	<b>Modelo:</b>
Descrição: EQUIPO PARA BOMBA DE INFUSÃO SMART PLUS P ESTERIL DESCARTAVEL.			
Quantidade: 750	Valor Unit.: 16,236	Valor Total: 12.177,00	
<b>Item:</b> 35	<b>Unidade:</b> UND	<b>Marca:</b> MEDIX	<b>Modelo:</b>
Descrição: EQUIPO MACROGOTAS: EQUIPO PARA SORO, ESTÉRIL, PONTA PERFURANTE, TAMPA PROTETORA, CÂMARA FLEXÍVEL GOTEJADORA EM MACROGOTAS, TUBO EM PVC, ATÓXICO E APIROGÊNICO, PINÇA ROLETE PARA DOSAGEM DE VOLUME, INJETOR LATERAL.			
Quantidade: 15.000	Valor Unit.: 0,687	Valor Total: 10.305,00	
<b>Item:</b> 36	<b>Unidade:</b> PCT	<b>Marca:</b> LABOR IMPORT	<b>Modelo:</b>
Descrição: ESCOVA CERVICAL, PCT C/ 100 UND			
Quantidade: 60	Valor Unit.: 10,399	Valor Total: 623,94	
<b>Item:</b> 37	<b>Unidade:</b> UND	<b>Marca:</b> VIC PHARMA	<b>Modelo:</b>
Descrição: ESCOVA DEGERMAÇÃO COM CLOREXIDINA Á 2% ESTÉRIL, EMBALADA INDIVIDUALMENTE			
Quantidade: 1.500	Valor Unit.: 2,211	Valor Total: 3.316,50	
<b>Item:</b> 38	<b>Unidade:</b> UND	<b>Marca:</b> VIC PHARMA	<b>Modelo:</b>
Descrição: ESCOVA DEGERMAÇÃO EMBALADA INDIVIDUALMENTE, ESCOVA/ESPONJA SECA ESTERIL. DESCARTAVEL.			
Quantidade: 1.500	Valor Unit.: 1,891	Valor Total: 2.836,50	
<b>Item:</b> 39	<b>Unidade:</b> TB	<b>Marca:</b> MAXICOR	<b>Modelo:</b>
Descrição: ESPARADRAPO 10 CM X 4,5M: IMPERMEÁVEL, COR BRANCA, CONFECCIONADO EM TECIDO APROPRIADO DE FIOS DE ALGODÃO, MASSA ADESIVA C/BOA ADERÊNCIA, ISENTA DE SUBSTANCIA ALERGÊNICA, ENROLADO EM CARRETEL.			
Quantidade: 4.500	Valor Unit.: 5,001	Valor Total: 22.504,50	
<b>Item:</b> 40	<b>Unidade:</b> PCT	<b>Marca:</b> THEOTO	<b>Modelo:</b>
Descrição: ESPÁTULA DE AYRES, PCT C/ 100 UND			
Quantidade: 75	Valor Unit.: 4,723	Valor Total: 354,225	
<b>Item:</b> 41	<b>Unidade:</b> UND	<b>Marca:</b> CRAL	<b>Modelo:</b>
Descrição: ESPÉCULO DESCARTÁVEL M			
Quantidade: 15.000	Valor Unit.: 0,55	Valor Total: 8.250,00	
<b>Item:</b> 42	<b>Unidade:</b> UND	<b>Marca:</b> CRAL	<b>Modelo:</b>
Descrição: ESPÉCULO DESCARTÁVEL P			
Quantidade: 11.250	Valor Unit.: 0,595	Valor Total: 6.693,75	
<b>Item:</b> 43	<b>Unidade:</b> UND	<b>Marca:</b> MEDIX	<b>Modelo:</b>
Descrição: FILTRO BACTERIOLÓGICO UNIVERSAL			
Quantidade: 375	Valor Unit.: 20,818	Valor Total: 7.806,75	



MUNICÍPIO DE ICAPUI  
ICAPUI-CE

Item: 44	Unidade: RL	Marca: MAXICOR	Modelo:
Descrição: FITA MICROPORE 10CM POR 4,5M			
Quantidade: 1.500	Valor Unit.: 4,169		Valor Total: 6.253,50
Item: 45	Unidade: UND	Marca: CIEX	Modelo:
Descrição: FITA PARA AUTOCLAVE 19MMX30M			
Quantidade: 750	Valor Unit.: 2,607		Valor Total: 1.955,25
Item: 46	Unidade: PCT	Marca: MAXI CONFORT	Modelo:
Descrição: FRALDA DESCARTÁVEL GERIÁTRICA G			
Quantidade: 750	Valor Unit.: 5,039		Valor Total: 3.779,25
Item: 47	Unidade: PCT	Marca: MAXI CONFORT	Modelo:
Descrição: FRALDA DESCARTÁVEL GERIÁTRICA M			
Quantidade: 750	Valor Unit.: 5,062		Valor Total: 3.796,50
Item: 48	Unidade: PCT	Marca: MAXI CONFORT	Modelo:
Descrição: FRALDA DESCARTÁVEL GERIÁTRICA P			
Quantidade: 450	Valor Unit.: 5,174		Valor Total: 2.328,30
Item: 49	Unidade: PCT	Marca: LIPPY BABY	Modelo:
Descrição: FRALDA DESCARTÁVEL PEDIÁTRICA M			
Quantidade: 375	Valor Unit.: 5,452		Valor Total: 2.044,50
Item: 50	Unidade: PCT	Marca: LIPPY BABY	Modelo:
Descrição: FRALDA DESCARTÁVEL PEDIÁTRICA P			
Quantidade: 375	Valor Unit.: 4,739		Valor Total: 1.777,125
Item: 51	Unidade: PCT	Marca: LIPPY BABY	Modelo:
Descrição: FRALDA DESCARTÁVEL PEDIÁTRICA XG			
Quantidade: 375	Valor Unit.: 10,671		Valor Total: 4.001,625
Item: 52	Unidade: RL	Marca: ANAPOLIS	Modelo:
Descrição: GAZE EM ROLO 91X91			
Quantidade: 750	Valor Unit.: 10,889		Valor Total: 8.166,75
Item: 53	Unidade: GAL	Marca: FORTSAN	Modelo:
Descrição: GEL PARA ULTRASSOM, GALÃO C/5LTS			
Quantidade: 60	Valor Unit.: 12,163		Valor Total: 729,78
Item: 54	Unidade: UND	Marca: CASEX	Modelo:
Descrição: HIDROCOLOIDE 10X10CM (PLACA)			
Quantidade: 112	Valor Unit.: 8,291		Valor Total: 928,592
Item: 55	Unidade: UND	Marca: CASEX	Modelo:
Descrição: HIDROCOLOIDE 15X15CM (PLACA)			
Quantidade: 112	Valor Unit.: 14,419		Valor Total: 1.614,928
Item: 56	Unidade: UND	Marca: COLOPLAST	Modelo:
Descrição: HIDROCOLOIDE COM ALGINATO 10X10CM (PLACA)			
Quantidade: 112	Valor Unit.: 20,444		Valor Total: 2.289,728
Item: 57	Unidade: UND	Marca: COLOPLAST	Modelo:
Descrição: HIDROCOLOIDE COM ALGINATO 15X15CM (PLACA)			
Quantidade: 112	Valor Unit.: 22,527		Valor Total: 2.523,024
Item: 58	Unidade: UND	Marca: CASEX	Modelo:
Descrição: HIDROFIBRA 10X10CM (PLACA)			
Quantidade: 112	Valor Unit.: 28,991		Valor Total: 3.246,992
Item: 59	Unidade: UND	Marca: CASEX	Modelo:
Descrição: HIDROFIBRA COM PRATA 10X10CM (PLACA)			
Quantidade: 112	Valor Unit.: 35,036		Valor Total: 3.924,032
Item: 60	Unidade: UND	Marca: CASEX	Modelo:
Descrição: HIDROFIBRA COM PRATA 15X15CM (PLACA)			
Quantidade: 112	Valor Unit.: 57,727		Valor Total: 6.465,424





MUNICIPIO DE ICAPUI  
ICAPUI-CE

Item: 61	Unidade: UND	Marca: CASEX	Modelo:	
Descrição: HIDROGEL COM ALGINATO 10X10CM (PLACA)				
Quantidade: 112		Valor Unit.: 23,849		Valor Total: 2.671,088
Item: 62	Unidade: UND	Marca: CASEX	Modelo:	
Descrição: HIDROGEL COM ALGINATO 15X15CM (PLACA)				
Quantidade: 112		Valor Unit.: 31,865		Valor Total: 3.568,88
Item: 63	Unidade: CX	Marca: SOLIDOR	Modelo:	
Descrição: LÂMINA BISTURI Nº11, EM AÇO INOXIDÁVEL, ISENTA DE REBARBAS E SINAIS DE OXIDAÇÃO, PONTA AFIADA, ADAPTAÇÃO AO CABO C/PROTEÇÃO NA LAMINA, CABO CONFECCIONADO EM MATERIAL RESISTENTE, ESTÉRIL, EM EMBALAGEM INDIVIDUAL, ALUMÍNIO HERMETICAMENTE FECHADO, Q/PERMITA ABERTURA ASSEOTICA, CX. COM 100UND				
Quantidade: 45		Valor Unit.: 15,535		Valor Total: 699,075
Item: 64	Unidade: CX	Marca: SOLIDOR	Modelo:	
Descrição: LAMINA BISTURI Nº14, EM AÇO INOXIDÁVEL, ISENTA DE REBARBAS E SINAIS DE OXIDAÇÃO, PONTA AFIADA, ADAPTAÇÃO AO CABO C/PROTEÇÃO NA LAMINA, CABO CONFECCIONADO EM MATERIAL RESISTENTE, ESTÉRIL, EM EMBALAGEM INDIVIDUAL, ALUMÍNIO HERMETICAMENTE FECHADO, Q/PERMITA ABERTURA ASSEOTICA, CX. COM 100UND				
Quantidade: 45		Valor Unit.: 18,358		Valor Total: 826,11
Item: 65	Unidade: CX	Marca: SOLIDOR	Modelo:	
Descrição: LÂMINA BISTURI Nº23, EM AÇO INOXIDÁVEL, ISENTA DE REBARBAS E SINAIS DE OXIDAÇÃO, PONTA AFIADA, ADAPTAÇÃO AO CABO C/PROTEÇÃO NA LAMINA, CABO CONFECCIONADO EM MATERIAL RESISTENTE, ESTÉRIL, EM EMBALAGEM INDIVIDUAL, ALUMÍNIO HERMETICAMENTE FECHADO, Q/PERMITA ABERTURA ASSEOTICA, CX. COM 100UND				
Quantidade: 45		Valor Unit.: 14,275		Valor Total: 642,375
Item: 66	Unidade: CX	Marca: LABOR IMPORT	Modelo:	
Descrição: LÂMINA PONTA FOSCA, CX. C/ 50 UND				
Quantidade: 75		Valor Unit.: 3,82		Valor Total: 286,50
Item: 67	Unidade: UND	Marca: GLOBODESC	Modelo:	
Descrição: LENÇOL DESCARTÁVEL PARA MACA: CONFECCIONADO EM TECIDO DE FIBRA 100%POLIPROPILENO, COR BRANCA, GRAMATURA 30				
Quantidade: 22.500		Valor Unit.: 1,718		Valor Total: 38.655,00
Item: 68	Unidade: UND	Marca: GLOBODESC	Modelo:	
Descrição: LENÇOL DESCARTÁVEL: CONFECCIONADO EM TECIDO DE FIBRA 100%POLIPROPILENO, COR BRANCA, GRAMATURA 30, TAMANHO APROXIMADO 2,20X1, 40M				
Quantidade: 7.500		Valor Unit.: 13,283		Valor Total: 99.622,50
Item: 69	Unidade: CX	Marca: CIEX	Modelo:	
Descrição: PAPEL CREPADO P/ ESTERILIZAÇÃO 30X30 C/ 500 FLS				
Quantidade: 37		Valor Unit.: 68,335		Valor Total: 2.528,395
Item: 70	Unidade: CX	Marca: CIEX	Modelo:	
Descrição: PAPEL CREPADO P/ ESTERILIZAÇÃO 40X40 C/ 500 FLS				
Quantidade: 30		Valor Unit.: 121,096		Valor Total: 3.632,88
Item: 71	Unidade: CX	Marca: CIEX	Modelo:	
Descrição: PAPEL CREPADO P/ ESTERILIZAÇÃO 50X50 C/ 500 FLS				
Quantidade: 30		Valor Unit.: 100,427		Valor Total: 3.012,81
Item: 72	Unidade: CX	Marca: CIEX	Modelo:	
Descrição: PAPEL CREPADO P/ ESTERILIZAÇÃO 60X60 C/ 500 FLS				
Quantidade: 30		Valor Unit.: 130,753		Valor Total: 3.922,59
Item: 73	Unidade: CX	Marca: CIEX	Modelo:	
Descrição: PAPEL CREPADO P/ ESTERILIZAÇÃO 90X90 C/ 500 FLS				
Quantidade: 22		Valor Unit.: 374,296		Valor Total: 8.234,512

*[Handwritten signature]*



MUNICÍPIO DE ICAPUI  
ICAPUI-CE

Item:	Unidade:	Marca:	Modelo:	Valor Unit.:	Valor Total:
74	RL	CIEX		33,666	7.574,85
Descrição: PAPEL GRAU CIRÚRGICO 15CM X 100M. EMBALAGENS TUBULARES PRÓPRIAS PARA PROCESSOS DE ESTERILIZAÇÃO POR VAPOR SATURADO SOB PRESSÃO. O PAPEL POSSUI GRAMATURA MÍNIMA 60 G/M2 EM CONFORMIDADE COM OS REQUISITOS DA NORMA ABNT NBR 14990-2, FILME PLÁSTICO COMPOSTO DE DUAS CAMADAS POLIETILENO/POLIPROPILENO (GRAMATURA MÍNIMA 54 G/M2) UNIDAS COM ADESIVO ATÓXICO, É PERMEÁVEL AO VAPOR E AO AR, IMPERMEÁVEL À MICROORGANISMOS, RESISTENTES AO CALOR, LIVRE DE NUTRIENTES MICROBIANOS E RESÍDUOS TÓXICOS, POSSUI ALTA TRANSPARÊNCIA DO FILME NA VISUALIZAÇÃO DO MATERIAL EMBALADO, INDICADORES DE PROCESSO, ÁREA IMPRESSA COM TINTA ESPECIAL, SENSÍVEL AO PROCESSO DE ESTERILIZAÇÃO QUE INDICA ATRAVÉS DE ALTERAÇÃO DA COR INICIAL QUE O MATERIAL FOI SUBMETIDO, SELAGEM MULTILÍNEA TRIPLA QUE PROPORCIONA MAIOR SEGURANÇA AO MATERIAL ESTERILIZADO, COM LARGURA DE SELAGEM MÍNIMA DE 6 MM, CONFORME REQUISITOS DA NORMA ABNT NBR 14990-9 (ANEXO C), INDICADOR DE SENTIDO DE ABERTURA NA EMBALAGEM.					
75	UND	RF PRINT		20,092	904,14
Descrição: PAPEL PARA ECG, PAPEL TERMOSENSÍVEL 216MMX30M PARA ELETROCARDÍOGRAFO					
76	RL	MEDK		16,207	243,105
Descrição: SACO COLETOR DE URINA INFANTIL FEMININO, PCT C/ 100 UND					
77	PCT	MEDK		16,259	243,885
Descrição: SACO COLETOR DE URINA INFANTIL MASCULINO, PCT C/ 100 UND					
78	PCT	MEDK		21,628	6.488,40
Descrição: SACO COLETOR DE URINA SISTEMA ABERTO, PCT C/ 100 UND					
79	CX	DESCARPACK		12,521	1.402,352
Descrição: SCALP NO 19: COMPOSTO DE AÇO INOXIDÁVEL, PAREDE FINA, SILICONIZADA, BIZEL BIANGULADO ETRIFACETADO C/PROTETOR FIRME, ASA LISA, FLEXÍVEL, TUBO TRANSPARENTE, FLEXÍVEL C/CONECTOR LUER LOCK UNIVERSAL FIRME, C/PROTETOR ENROSCADO, ESTÉRIL, ATÓXICO, ATEROGÊNICO, CX. C/ 100 UND					
80	CX	DESCARPACK		12,115	2.725,875
Descrição: SCALP NO 21: COMPOSTO DE AÇO INOXIDÁVEL, PAREDE FINA, SILICONIZADA, BIZEL BIANGULADO ETRIFACETADO C/PROTETOR FIRME, ASA LISA, FLEXÍVEL, TUBO TRANSPARENTE, FLEXÍVEL C/CONECTOR LUER LOCK UNIVERSAL FIRME, C/PROTETOR ENROSCADO, ESTÉRIL, ATÓXICO, ATEROGÊNICO, CX. C/ 100 UND					
81	CX	DESCARPACK		11,439	2.573,775
Descrição: SCALP NO 23: COMPOSTO DE AÇO INOXIDÁVEL, PAREDEFINA, SILICONIZADA, BIZEL BIANGULADO ETRIFACETADO C/PROTETOR FIRME, ASA LISA, FLEXÍVEL, TUBO TRANSPARENTE, FLEXÍVEL C/CONECTOR LUER LOCK UNIVERSAL FIRME, C/PROTETOR ENROSCADO, ESTÉRIL, ATÓXICO, ATEROGÊNICO, CX. C/ 100 UND					
82	CX	DESCARPACK		12,076	2.717,10
Descrição: SCALP NO 25: COMPOSTO DE AÇO INOXIDÁVEL, PAREDEFINA, SILICONIZADA, BIZEL BIANGULADO ETRIFACETADO C/PROTETOR FIRME, ASA LISA, FLEXÍVEL, TUBO TRANSPARENTE, FLEXÍVEL C/CONECTOR LUER LOCK UNIVERSAL FIRME, C/PROTETOR ENROSCADO, ESTÉRIL, ATÓXICO, ATEROGÊNICO, CX. C/ 100 UND					
83	CX	DESCARPACK		12,067	905,025
Descrição: SCALP NO 27: COMPOSTO DE AÇO INOXIDÁVEL, PAREDE FINA, SILICONIZADA, BIZEL BIANGULADO ETRIFACETADO C/PROTETOR FIRME, ASA LISA, FLEXÍVEL, TUBO TRANSPARENTE, FLEXÍVEL C/CONECTOR LUER LOCK UNIVERSAL FIRME, C/PROTETOR ENROSCADO, ESTÉRIL, ATÓXICO, ATEROGÊNICO, CX. C/ 100 UND					

CLASSIFICAÇÃO

Razão Social	Num Documento	Oferta Inicial	Oferta Final	Dif.(%)	ME
1 F3 FARMA DISTRIBUIDORA	100 46.297.103/0001-66	1.531.266,27	490.000,00		Sim
2 NUTRIENTES MÉD DISTRIBUIDORA DE	023 26.383.079/0001-70	1.532.048,82	600.000,00	22,45	Sim
3 MEDMAIA COMÉRCIO DE PRODUTOS	136 13.576.534/0001-02	1.532.048,82	622.000,00	3,67	Não
4 PROHOSPITAL COMERCIO HOLANDA	107 09.485.574/0001-71	1.532.048,82	665.000,00	6,01	Não



MUNICÍPIO DE ICAPUI  
ICAPUI-CE

5 PONTES & NASCIMENTO	059	49.361.237/0001-97	1.532.048,82	759.900,00	14,27	Sim
6 LUCAS GOULART HOLANDA EPP	012	11.435.516/0001-85	1.532.048,82	760.000,00	0,01	Sim
7 CMF DISTRIBUIDORA DE	068	13.414.166/0001-04	1.551.031,32	766.025,00	0,79	Não
8 SH COMERCIO E SERVICO DE	082	42.307.966/0001-16	1.532.048,82	770.000,00	0,52	Sim
9 CENTRAL DAS FRALDAS	094	26.436.406/0001-05	1.532.048,82	800.000,00	3,90	Não
10 M K P LADISLAU	093	37.416.741/0001-68	941.451,27	847.000,00	5,88	Sim
11 UNILIFE HOSPITALAR DISTRIBUIDORA	103	40.587.322/0001-01	1.532.048,82	880.900,00	4,00	Sim
12 F B COMERCIO DE PRODUTOS E	126	21.116.490/0001-66	1.532.048,82	890.000,00	1,03	Sim
13 D & V COMERCIO DE MATERIAL	118	05.964.983/0001-08	912.259,17	892.900,00	0,33	Não
14 GILBERTO HENRIQUE LOPES DE	122	27.184.755/0001-40	1.532.048,82	1.532.048,82	71,58	Sim

DECLASSIFICADOS

Razão Social	Num Documento	Oferta Inicial	Oferta Final	Dif.(%)	ME
--------------	---------------	----------------	--------------	---------	----

INABILITADOS

Razão Social	Num Documento	Oferta Inicial	Oferta Final	Dif.(%)	ME
--------------	---------------	----------------	--------------	---------	----

MOVIMENTOS DO LOTE

15/12/2023 17:08:45	PUBLICADO				
15/12/2023 18:00:00	RECEPÇÃO DE PROPOSTAS				
29/12/2023 08:59:00	ANÁLISE DE PROPOSTAS				
29/12/2023 09:47:13	DISPUTA				
29/12/2023 09:47:13	LANCE	CENTRAL DAS FRALDAS DISTRIBUIDORA LTDA (PARTICIPANTE 094)		1.532.048,82	
29/12/2023 09:47:13	LANCE	PONTES & NASCIMENTO DISTRIBUIDORA DE MEDICAMENTOS LTDA		1.532.048,82	
29/12/2023 09:47:13	LANCE	D & V COMERCIO DE MATERIAL HOSPITALAR EIRELI (PARTICIPANTE		912.259,17	
29/12/2023 09:47:13	LANCE	M K P LADISLAU (PARTICIPANTE 093)		941.451,27	
29/12/2023 09:47:13	LANCE	SH COMERCIO E SERVICO DE MATERIAL HOSPITALAR LTDA		1.532.048,82	
29/12/2023 09:47:13	LANCE	UNILIFE HOSPITALAR DISTRIBUIDORA DE MEDICAMENTOS E MATERIAS		1.532.048,82	
29/12/2023 09:47:13	LANCE	NUTRIENTES MED DISTRIBUIDORA DE MEDICAMENTOS LTDA		1.532.048,82	
29/12/2023 09:47:13	LANCE	F B COMERCIO DE PRODUTOS E EQUIPAMENTOS LTDA (PARTICIPANTE		1.532.048,82	
29/12/2023 09:47:13	LANCE	LUCAS GOULART HOLANDA EPP (PARTICIPANTE 012)		1.532.048,82	
29/12/2023 09:47:13	LANCE	F3 FARMA DISTRIBUIDORA (PARTICIPANTE 100)		1.531.266,27	
29/12/2023 09:47:13	LANCE	GILBERTO HENRIQUE LOPES DE OLIVEIRA (PARTICIPANTE 122)		1.532.048,82	
29/12/2023 09:47:13	LANCE	MEDMAIA COMÉRCIO DE PRODUTOS MÉDICOS LTDA (PARTICIPANTE		1.532.048,82	
29/12/2023 09:47:13	LANCE	CMF DISTRIBUIDORA DE MEDICAMENTOS EIRELE (PARTICIPANTE 068)		1.551.031,32	
29/12/2023 09:47:13	LANCE	PROHOSPITAL COMERCIO HOLANDA LTDA (PARTICIPANTE 107)		1.532.048,82	
29/12/2023 09:48:13	LANCE	PROHOSPITAL COMERCIO HOLANDA LTDA (PARTICIPANTE 107)		941.000,00	
29/12/2023 09:48:51	LANCE	UNILIFE HOSPITALAR DISTRIBUIDORA DE MEDICAMENTOS E MATERIAS		939.000,00	
29/12/2023 09:49:26	LANCE	F3 FARMA DISTRIBUIDORA (PARTICIPANTE 100)		912.259,18	
29/12/2023 09:49:47	LANCE	CENTRAL DAS FRALDAS DISTRIBUIDORA LTDA (PARTICIPANTE 094)		912.259,19	
29/12/2023 09:50:01	LANCE	PROHOSPITAL COMERCIO HOLANDA LTDA (PARTICIPANTE 107)		912.200,00	
29/12/2023 09:50:31	LANCE	LUCAS GOULART HOLANDA EPP (PARTICIPANTE 012)		900.000,00	
29/12/2023 09:50:51	LANCE	M K P LADISLAU (PARTICIPANTE 093)		899.000,00	
29/12/2023 09:51:10	LANCE	NUTRIENTES MED DISTRIBUIDORA DE MEDICAMENTOS LTDA		898.900,00	
29/12/2023 09:51:20	LANCE	PROHOSPITAL COMERCIO HOLANDA LTDA (PARTICIPANTE 107)		898.000,00	
29/12/2023 09:52:07	LANCE	CMF DISTRIBUIDORA DE MEDICAMENTOS EIRELE (PARTICIPANTE 068)		898.000,01	



MUNICÍPIO DE ICAPUI  
ICAPUI-CE

29/12/2023 09:52:09	LANCE	NUTRIENTES MED DISTRIBUIDORA DE MEDICAMENTOS LTDA	897.990,00
29/12/2023 09:52:23	LANCE	LUCAS GOULART HOLANDA EPP (PARTICIPANTE 012)	897.000,00
29/12/2023 09:52:25	LANCE	F3 FARMA DISTRIBUIDORA (PARTICIPANTE 100)	897.989,99
29/12/2023 09:52:33	LANCE	NUTRIENTES MED DISTRIBUIDORA DE MEDICAMENTOS LTDA	896.900,00
29/12/2023 09:52:39	LANCE	F3 FARMA DISTRIBUIDORA (PARTICIPANTE 100)	896.999,99
29/12/2023 09:52:51	LANCE	PROHOSPITAL COMERCIO HOLANDA LTDA (PARTICIPANTE 107)	896.800,00
29/12/2023 09:53:00	LANCE	NUTRIENTES MED DISTRIBUIDORA DE MEDICAMENTOS LTDA	896.500,00
29/12/2023 09:53:09	LANCE	MEDMAIA COMÉRCIO DE PRODUTOS MÉDICOS LTDA (PARTICIPANTE	896.500,01
29/12/2023 09:53:37	LANCE	CMF DISTRIBUIDORA DE MEDICAMENTOS EIRELE (PARTICIPANTE 068)	896.500,02
29/12/2023 09:53:48	LANCE	PONTES & NASCIMENTO DISTRIBUIDORA DE MEDICAMENTOS LTDA	896.501,00
29/12/2023 09:53:54	LANCE	M K P LADISLAU (PARTICIPANTE 093)	896.200,00
29/12/2023 09:54:01	LANCE	UNILIFE HOSPITALAR DISTRIBUIDORA DE MEDICAMENTOS E MATERIAS	896.200,09
29/12/2023 09:54:01	LANCE	NUTRIENTES MED DISTRIBUIDORA DE MEDICAMENTOS LTDA	896.199,00
29/12/2023 09:54:49	LANCE	CMF DISTRIBUIDORA DE MEDICAMENTOS EIRELE (PARTICIPANTE 068)	896.199,02
29/12/2023 09:55:10	LANCE	SH COMERCIO E SERVICO DE MATERIAL HOSPITALAR LTDA	896.190,00
29/12/2023 09:55:18	LANCE	PROHOSPITAL COMERCIO HOLANDA LTDA (PARTICIPANTE 107)	896.000,00
29/12/2023 09:55:21	LANCE	NUTRIENTES MED DISTRIBUIDORA DE MEDICAMENTOS LTDA	896.100,00
29/12/2023 09:55:27	LANCE	NUTRIENTES MED DISTRIBUIDORA DE MEDICAMENTOS LTDA	890,00
29/12/2023 09:55:37	LANCE	M K P LADISLAU (PARTICIPANTE 093)	895.999,00
29/12/2023 09:55:48	MENSAGEM	NUTRIENTES MED DISTRIBUIDORA DE MEDICAMENTOS LTDA	
BOM DIA, FAVOR CANCELAR MEU ULTIMO LANCE			
29/12/2023 09:56:12	LANCE	PROHOSPITAL COMERCIO HOLANDA LTDA (PARTICIPANTE 107)	895.000,00
29/12/2023 09:56:13	LANCE	CMF DISTRIBUIDORA DE MEDICAMENTOS EIRELE (PARTICIPANTE 068)	895.999,01
29/12/2023 09:56:42	NOTIFICAÇÃO SISTEMA		
O lance do PARTICIPANTE 023 no valor de 890,00 foi cancelado.			
29/12/2023 09:56:55	LANCE	NUTRIENTES MED DISTRIBUIDORA DE MEDICAMENTOS LTDA	894.990,00
29/12/2023 09:57:46	LANCE	CMF DISTRIBUIDORA DE MEDICAMENTOS EIRELE (PARTICIPANTE 068)	894.990,01
29/12/2023 09:57:56	LANCE	F B COMERCIO DE PRODUTOS E EQUIPAMENTOS LTDA (PARTICIPANTE	894.991,01
29/12/2023 09:58:02	LANCE	M K P LADISLAU (PARTICIPANTE 093)	894.600,00
29/12/2023 09:58:07	LANCE	PROHOSPITAL COMERCIO HOLANDA LTDA (PARTICIPANTE 107)	894.500,00
29/12/2023 09:58:10	LANCE	NUTRIENTES MED DISTRIBUIDORA DE MEDICAMENTOS LTDA	894.599,00
29/12/2023 09:58:23	LANCE	NUTRIENTES MED DISTRIBUIDORA DE MEDICAMENTOS LTDA	894.400,00
29/12/2023 09:58:36	LANCE	F3 FARMA DISTRIBUIDORA (PARTICIPANTE 100)	894.399,99
29/12/2023 09:58:39	LANCE	PONTES & NASCIMENTO DISTRIBUIDORA DE MEDICAMENTOS LTDA	894.450,00
29/12/2023 09:58:46	LANCE	NUTRIENTES MED DISTRIBUIDORA DE MEDICAMENTOS LTDA	894.390,00
29/12/2023 09:58:55	LANCE	PROHOSPITAL COMERCIO HOLANDA LTDA (PARTICIPANTE 107)	894.300,00
29/12/2023 09:58:55	LANCE	CMF DISTRIBUIDORA DE MEDICAMENTOS EIRELE (PARTICIPANTE 068)	894.390,01
29/12/2023 09:59:30	LANCE	NUTRIENTES MED DISTRIBUIDORA DE MEDICAMENTOS LTDA	894.290,00
29/12/2023 09:59:58	LANCE	PROHOSPITAL COMERCIO HOLANDA LTDA (PARTICIPANTE 107)	894.000,00
29/12/2023 10:00:14	LANCE	NUTRIENTES MED DISTRIBUIDORA DE MEDICAMENTOS LTDA	893.990,00
29/12/2023 10:00:23	LANCE	M K P LADISLAU (PARTICIPANTE 093)	893.700,00
29/12/2023 10:00:32	LANCE	NUTRIENTES MED DISTRIBUIDORA DE MEDICAMENTOS LTDA	893.690,00
29/12/2023 10:00:56	LANCE	PROHOSPITAL COMERCIO HOLANDA LTDA (PARTICIPANTE 107)	893.600,00
29/12/2023 10:01:14	LANCE	CMF DISTRIBUIDORA DE MEDICAMENTOS EIRELE (PARTICIPANTE 068)	893.600,01



MUNICIPIO DE ICAPUI  
ICAPUI-CE

29/12/2023 10:01:17	LANCE	NUTRIENTES MED DISTRIBUIDORA DE MEDICAMENTOS LTDA	893.690,00
29/12/2023 10:01:30	LANCE	M K P LADISLAU (PARTICIPANTE 093)	893.400,00
29/12/2023 10:01:30	LANCE	CENTRAL DAS FRALDAS DISTRIBUIDORA LTDA (PARTICIPANTE 094)	893.600,03
29/12/2023 10:01:36	LANCE	MEDMAIA COMÉRCIO DE PRODUTOS MÉDICOS LTDA (PARTICIPANTE)	893.400,01
29/12/2023 10:01:40	LANCE	NUTRIENTES MED DISTRIBUIDORA DE MEDICAMENTOS LTDA	893.390,00
29/12/2023 10:01:45	LANCE	LUCAS GOULART HOLANDA EPP (PARTICIPANTE 012)	893.000,00
29/12/2023 10:01:57	LANCE	NUTRIENTES MED DISTRIBUIDORA DE MEDICAMENTOS LTDA	892.999,00
29/12/2023 10:02:07	LANCE	D & V COMERCIO DE MATERIAL HOSPITALAR EIRELI (PARTICIPANTE)	892.900,00
29/12/2023 10:02:13	TEMPO RANDÔMICO		
29/12/2023 10:02:13	LANCE	PROHOSPITAL COMERCIO HOLANDA LTDA (PARTICIPANTE 107)	892.800,00
29/12/2023 10:02:21	LANCE	CMF DISTRIBUIDORA DE MEDICAMENTOS EIRELE (PARTICIPANTE 068)	892.800,01
29/12/2023 10:02:31	LANCE	SH COMERCIO E SERVICO DE MATERIAL HOSPITALAR LTDA	892.750,00
29/12/2023 10:02:33	LANCE	NUTRIENTES MED DISTRIBUIDORA DE MEDICAMENTOS LTDA	892.799,00
29/12/2023 10:02:43	LANCE	PROHOSPITAL COMERCIO HOLANDA LTDA (PARTICIPANTE 107)	892.500,00
29/12/2023 10:02:43	LANCE	UNILIFE HOSPITALAR DISTRIBUIDORA DE MEDICAMENTOS E MATERIAS	892.780,00
29/12/2023 10:03:01	LANCE	NUTRIENTES MED DISTRIBUIDORA DE MEDICAMENTOS LTDA	892.499,00
29/12/2023 10:03:01	LANCE	CMF DISTRIBUIDORA DE MEDICAMENTOS EIRELE (PARTICIPANTE 068)	892.500,01
29/12/2023 10:03:30	LANCE	PONTES & NASCIMENTO DISTRIBUIDORA DE MEDICAMENTOS LTDA	892.499,90
29/12/2023 10:03:59	LANCE	CMF DISTRIBUIDORA DE MEDICAMENTOS EIRELE (PARTICIPANTE 068)	892.499,01
29/12/2023 10:04:04	LANCE	F B COMERCIO DE PRODUTOS E EQUIPAMENTOS LTDA (PARTICIPANTE)	892.499,05
29/12/2023 10:05:01	LANCE	M K P LADISLAU (PARTICIPANTE 093)	892.000,00
29/12/2023 10:06:21	LANCE	UNILIFE HOSPITALAR DISTRIBUIDORA DE MEDICAMENTOS E MATERIAS	892.489,90
29/12/2023 10:07:21	LANCE	NUTRIENTES MED DISTRIBUIDORA DE MEDICAMENTOS LTDA	892.489,00
29/12/2023 10:07:50	LANCE	CENTRAL DAS FRALDAS DISTRIBUIDORA LTDA (PARTICIPANTE 094)	892.001,00
29/12/2023 10:08:19	LANCE	NUTRIENTES MED DISTRIBUIDORA DE MEDICAMENTOS LTDA	892.000,01
29/12/2023 10:08:34	LANCE	UNILIFE HOSPITALAR DISTRIBUIDORA DE MEDICAMENTOS E MATERIAS	892.000,05
29/12/2023 10:08:59	LANCE	CMF DISTRIBUIDORA DE MEDICAMENTOS EIRELE (PARTICIPANTE 068)	892.000,02
29/12/2023 10:09:13	NOTIFICAÇÃO SISTEMA		
Os seguintes participantes possuem direito de efetuar lance final e fechado: PARTICIPANTE 093, PARTICIPANTE 023, PARTICIPANTE 068, PARTICIPANTE 103, PARTICIPANTE 094, PARTICIPANTE 126, PARTICIPANTE 059, PARTICIPANTE 107, PARTICIPANTE 082, PARTICIPANTE 118, PARTICIPANTE 012, PARTICIPANTE 136, PARTICIPANTE 100			
29/12/2023 10:09:13	FECHADO 1		
29/12/2023 10:09:32	LANCE	CENTRAL DAS FRALDAS DISTRIBUIDORA LTDA (PARTICIPANTE 094)	800.000,00
29/12/2023 10:09:54	LANCE	PROHOSPITAL COMERCIO HOLANDA LTDA (PARTICIPANTE 107)	665.000,00
29/12/2023 10:10:03	LANCE	F3 FARMA DISTRIBUIDORA (PARTICIPANTE 100)	490.000,00
29/12/2023 10:10:10	LANCE	M K P LADISLAU (PARTICIPANTE 093)	847.000,00
29/12/2023 10:10:15	LANCE	PONTES & NASCIMENTO DISTRIBUIDORA DE MEDICAMENTOS LTDA	759.900,00
29/12/2023 10:10:32	LANCE	NUTRIENTES MED DISTRIBUIDORA DE MEDICAMENTOS LTDA	600.000,00
29/12/2023 10:10:46	LANCE	CMF DISTRIBUIDORA DE MEDICAMENTOS EIRELE (PARTICIPANTE 068)	766.025,00
29/12/2023 10:12:32	LANCE	SH COMERCIO E SERVICO DE MATERIAL HOSPITALAR LTDA	770.000,00
29/12/2023 10:13:00	LANCE	LUCAS GOULART HOLANDA EPP (PARTICIPANTE 012)	760.000,00
29/12/2023 10:13:33	LANCE	UNILIFE HOSPITALAR DISTRIBUIDORA DE MEDICAMENTOS E MATERIAS	880.900,00
29/12/2023 10:13:50	LANCE	F B COMERCIO DE PRODUTOS E EQUIPAMENTOS LTDA (PARTICIPANTE)	890.000,00
29/12/2023 10:14:03	LANCE	MEDMAIA COMÉRCIO DE PRODUTOS MÉDICOS LTDA (PARTICIPANTE)	622.000,00



MUNICÍPIO DE ICAPUI  
ICAPUI-CE

29/12/2023 10:14:13 NOTIFICAÇÃO SISTEMA

O detentor da melhor oferta da etapa de lances é F3 FARMA DISTRIBUIDORA

29/12/2023 10:14:13 NOTIFICAÇÃO SISTEMA

O detentor da melhor oferta deve verificar e readequar seus valores unitários para este lote.

29/12/2023 10:14:15 HABILITAÇÃO

LOTE 21 - HABILITAÇÃO  
LOTE 21

VALORES UNITÁRIOS FINAIS

Item: 1	Unidade: PCT	Marca: TALGE	Modelo: TALGE
Descrição: ABAIXADOR DE LÍNGUA: ESPÁTULA DE MADEIRA DESC., FORMATO CONVENCIONAL, C/ EXTREMIDADE ARREDONDADAS, C/ 14 CM DE COMPRIMENTO, PCT C/ 100 UND.			
Quantidade: 150		Valor Unit.: 2,219	Valor Total: 332,85
Item: 2	Unidade: PCT	Marca: NATHY	Modelo: NATHY
Descrição: ABSORVENTE HOSPITALAR DESCARTÁVEL, UTILIZADO EM INCONTINÊNCIA URINÁRIA E PÓS-OPERATÓRIO, CONFECCIONADO C/ MATERIAL ABSORVENTE, HIPOALERGÊNICO, C/ COBERTURA INTERNA DE FALSO TECIDO, REVESTIDO EXTERNAMENTE POR PELÍCULA IMPERMEÁVEL, ESPESSURA COMPATÍVEL C/ FLUXO ABUNDANTE PARA INCONTINÊNCIA, PCT C/ 20 UND			
Quantidade: 25		Valor Unit.: 5,204	Valor Total: 130,10
Item: 3	Unidade: UND	Marca: DIAGEL	Modelo: DIAGEL
Descrição: ALÇA P/ BIÓPSIA POR CAAF MÉDIA P/BISTURI ELETRICO			
Quantidade: 1		Valor Unit.: 99,676	Valor Total: 99,676
Item: 4	Unidade: PCT	Marca: NATHY	Modelo: NATHY
Descrição: ALGODÃO HIDRÓFILO: EM MANTA FINA, DE ESPESSURA UNIFORME, CAMADA SOBREPOSTA, REGULARMENTE COMPACTO, DE ASPECTO HOMOGÊNEO E MACIO. COR BRANCA, BOA ABSORVÊNCIA, INODORO, EM ROLADO EM PAPEL APROPRIADO EM TODA A SUA EXTENSÃO, PCT DE. 500G			
Quantidade: 750		Valor Unit.: 6,238	Valor Total: 4.678,50
Item: 5	Unidade: UND	Marca: J.PROLAB	Modelo: J.PROLAB
Descrição: ALMOTOLIA, 500 ML, COM BICO RETO			
Quantidade: 75		Valor Unit.: 2,245	Valor Total: 168,375
Item: 6	Unidade: PCT	Marca: CREMER	Modelo: CREMER
Descrição: ATADURA DE CREPE 10 CM X 4,5M, CONTENDO 13 FIOS/CM2, CONFECCIONADA EM FIOS DE ALGODÃO CRU OU COMPONENTES SINTÉTICOS COM AS BORDAS DELIMITADAS, ELASTICIDADE ADEQUADA ENROLADA UNIFORMEMENTE (EM FORMA CILÍNDRICA)ISENTA DE DEFEITOS, PCT C/ 12 ROLOS.			
Quantidade: 1.375		Valor Unit.: 4,553	Valor Total: 6.260,375
Item: 7	Unidade: PCT	Marca: CREMER	Modelo: CREMER
Descrição: ATADURA DE CREPE 20 CM X 4,5M, CONTENDO 13 FIOS/CM2, CONFECCIONADA EM FIOS DE ALGODÃO CRU OU COMPONENTES SINTÉTICOS COM AS BORDAS DELIMITADAS, ELASTICIDADE ADEQUADA ENROLADA UNIFORMEMENTE (EM FORMA CILÍNDRICA)ISENTA DE DEFEITOS, PCT C/ 12 ROLOS			
Quantidade: 1.375		Valor Unit.: 6,934	Valor Total: 9.534,25
Item: 8	Unidade: UND	Marca: MASTER WIN	Modelo: MASTER WIN
Descrição: BOLSA COLOSTOMIA PERMANENTE ADULTO			
Quantidade: 150		Valor Unit.: 7,279	Valor Total: 1.091,85
Item: 9	Unidade: UND	Marca: MASTERWIN	Modelo: MASTER WIN
Descrição: BOLSA COLOSTOMIA PERMANENTE INFANTIL			
Quantidade: 75		Valor Unit.: 10,241	Valor Total: 768,075
Item: 10	Unidade: UND	Marca: MASTE WIN	Modelo: MASTER WIN
Descrição: BOLSA P/ COLOSTOMIA: DOTADA DE ORIFÍCIO CIRCULAR LOCALIZADO NO SEU TERÇO SUPERIOR, CONTENDO O MESMO EM SUA PERIFERIA, C/ ADESIVO HIPOALERGÊNICO, EMBALADA DE ACORDO C/PRÁXIS DO FABRICANTE, PLACA INTEGRADAMASTER WINTAM 19 - 64MM ( USO CONTÍNUO)			
Quantidade: 75		Valor Unit.: 5,688	Valor Total: 426,60
Item: 11	Unidade: UND	Marca: DESCARBOX	Modelo: DESCARBOX
Descrição: CAIXA P/ DESCARTE DE MATERIAL PERFURO CORTANTE 13 LTS			
Quantidade: 875		Valor Unit.: 3,386	Valor Total: 2.962,75



MUNICÍPIO DE ICAPUI  
ICAPUI-CE

Item: 12	Unidade: UND	Marca: SOLIDOR	Modelo: SOLIDOR
Descrição: CANULA ENDOTRAQUEAL 6 C/BALAO			
Quantidade: 25		Valor Unit.: 2,779	Valor Total: 69,475
Item: 13	Unidade: UND	Marca: SOLIDOR	Modelo: SOLIDOR
Descrição: CANULA ENDOTRAQUEAL 6.5 C/BALAO			
Quantidade: 25		Valor Unit.: 2,602	Valor Total: 65,05
Item: 14	Unidade: UND	Marca: SOLIDOR	Modelo: SOLIDOR
Descrição: CANULA ENDOTRAQUEAL 7 C/BALAO			
Quantidade: 25		Valor Unit.: 2,523	Valor Total: 63,075
Item: 15	Unidade: UND	Marca: SOLIDOR	Modelo: SOLIDOR
Descrição: CANULA ENDOTRAQUEAL 7.5 C/ BALAO			
Quantidade: 25		Valor Unit.: 2,599	Valor Total: 64,975
Item: 16	Unidade: UND	Marca: SOLIDOR	Modelo: SOLIDOR
Descrição: CANULA ENDOTRAQUEAL 8 C/ BALAO			
Quantidade: 25		Valor Unit.: 2,523	Valor Total: 63,075
Item: 17	Unidade: UND	Marca: DESCARPACK	Modelo: DESCARPACK
Descrição: CATETER ALBOCATH NO14			
Quantidade: 750		Valor Unit.: 0,414	Valor Total: 310,50
Item: 18	Unidade: UND	Marca: DESCARPACK	Modelo: DESCARPACK
Descrição: CATETER ALBOCATH NO16			
Quantidade: 750		Valor Unit.: 0,414	Valor Total: 310,50
Item: 19	Unidade: UND	Marca: DESCARPACK	Modelo: DESCARPACK
Descrição: CATETER ALBOCATH NO18			
Quantidade: 1.000		Valor Unit.: 0,467	Valor Total: 467,00
Item: 20	Unidade: UND	Marca: DESCARPACK	Modelo: DESCARPACK
Descrição: CATETER ALBOCATH NO20			
Quantidade: 1.000		Valor Unit.: 0,531	Valor Total: 531,00
Item: 21	Unidade: UND	Marca: DESCARPACK	Modelo: DESCARPACK
Descrição: CATETER ALBOCATH NO22			
Quantidade: 1.000		Valor Unit.: 0,556	Valor Total: 556,00
Item: 22	Unidade: UND	Marca: DESCARPACK	Modelo: DESCARPACK
Descrição: CATETER ALBOCATH NO24			
Quantidade: 1.000		Valor Unit.: 0,553	Valor Total: 553,00
Item: 23	Unidade: UND	Marca: MEDSONDA	Modelo: MEDSONDA
Descrição: CATETER ASPIRAÇÃO TRAQUEAL PVC ATÓXICO FLEXÍVEL, DESCARTÁVEL, PONTA ATRAUMÁTICA ORIFÍCIOS DISTAIS LATERALIZADOS, ESTÉRIL, EMBALAGEM INDIVIDUAL Nº06			
Quantidade: 50		Valor Unit.: 0,401	Valor Total: 20,05
Item: 24	Unidade: UND	Marca: MEDSONDA	Modelo: MEDSONDA
Descrição: CATETER ASPIRAÇÃO TRAQUEAL PVC ATÓXICO FLEXÍVEL, DESCARTÁVEL, PONTA ATRAUMÁTICA ORIFÍCIOS DISTAIS LATERALIZADOS, ESTÉRIL, EMBALAGEM INDIVIDUAL Nº08			
Quantidade: 50		Valor Unit.: 0,382	Valor Total: 19,10
Item: 25	Unidade: UND	Marca: MEDSONDA	Modelo: MEDSONDA
Descrição: CATETER ASPIRAÇÃO TRAQUEAL PVC ATÓXICO FLEXÍVEL, DESCARTÁVEL, PONTA ATRAUMÁTICA ORIFÍCIOS DISTAIS LATERALIZADOS, ESTÉRIL, EMBALAGEM INDIVIDUAL Nº10			
Quantidade: 500		Valor Unit.: 0,401	Valor Total: 200,50
Item: 26	Unidade: UND	Marca: MEDSONDA	Modelo: MEDSONDA
Descrição: CATETER ASPIRAÇÃO TRAQUEAL PVC ATÓXICO FLEXÍVEL, DESCARTÁVEL, PONTA ATRAUMÁTICA ORIFÍCIOS DISTAIS LATERALIZADOS, ESTÉRIL, EMBALAGEM INDIVIDUAL Nº12			
Quantidade: 500		Valor Unit.: 0,392	Valor Total: 196,00
Item: 27	Unidade: UND	Marca: MEDSONDA	Modelo: MEDSONDA
Descrição: CATETER ASPIRAÇÃO TRAQUEAL PVC ATÓXICO FLEXÍVEL, DESCARTÁVEL, PONTA ATRAUMÁTICA ORIFÍCIOS DISTAIS LATERALIZADOS, ESTÉRIL, EMBALAGEM INDIVIDUAL Nº14			
Quantidade: 200		Valor Unit.: 0,43	Valor Total: 86,00



MUNICÍPIO DE ICAPUI  
ICAPUI-CE

Item: 28	Unidade: UND	Marca: MEDSONDA	Modelo: MEDSONDA
Descrição: CATETER ASPIRAÇÃO TRAQUEAL PVC ATÓXICO FLEXÍVEL, DESCARTÁVEL, PONTA ATRAUMÁTICA ORIFÍCIOS DISTAIS LATERALIZADOS, ESTÉRIL, EMBALAGEM INDIVIDUAL Nº 16			
Quantidade: 200		Valor Unit.: 0,43	Valor Total: 86,00
Item: 29	Unidade: UND	Marca: MEDSONDA	Modelo: MEDSONDA
Descrição: CATETER ASPIRAÇÃO TRAQUEAL PVC ATOXICO FLEXIVEL, DESCARTAVEL, PONTA ATRAUMÁTICA ORIFÍCIOS DISTAIS LATERALIZADOS, ESTÉRIL, EMBALAGEM INDIVIDUAL Nº 18			
Quantidade: 75		Valor Unit.: 0,464	Valor Total: 34,80
Item: 30	Unidade: UND	Marca: MEDSONDA	Modelo: MEDSONDA
Descrição: CATETER TIPO ÓCULO: NASAL P/ OXIGÊNIO, ESTERILIZADO A RAIO GAMA			
Quantidade: 1.250		Valor Unit.: 0,55	Valor Total: 687,50
Item: 31	Unidade: UND	Marca: MEDK	Modelo: MEDK
Descrição: COLETOR DE URINA SISTEMA FECHADO. ESTÉRIL			
Quantidade: 250		Valor Unit.: 2,308	Valor Total: 577,00
Item: 32	Unidade: PCT	Marca: KASMED	Modelo: KASMED
Descrição: COMPRESSA CAMPO OPERATÓRIO 45CMX50CM ALVA C/50 NÃO ESTÉRIL, NÃO ESTÉRIL COM FIO RADIOPACO; 4 CAMADAS COM CADARÇO; 100% PURO ALGODÃO: MACIO E EXTRA-ABSORVENTE; TAMANHO: 45 CM X 50CM; DERMATOLOGICAMENTE; PACOTE COM 50 UNIDADES.			
Quantidade: 75		Valor Unit.: 24,689	Valor Total: 1.851,675
Item: 33	Unidade: PCT	Marca: KASMED	Modelo: KAMED
Descrição: COMPRESSA DE GAZE C/ 500 COMPRESSAS 7,5 X 7,5 9 FIOS			
Quantidade: 4.000		Valor Unit.: 5,435	Valor Total: 21.740,00
Item: 34	Unidade: UND	Marca: TKL	Modelo: TKL
Descrição: EQUIPO PARA BOMBA DE INFUSÃO SMART PLUS P ESTERIL DESCARTAVEL.			
Quantidade: 250		Valor Unit.: 8,891	Valor Total: 2.222,75
Item: 35	Unidade: UND	Marca: TKL	Modelo: TKL
Descrição: EQUIPO MACROGOTAS: EQUIPO PARA SORO, ESTÉRIL, PONTA PERFURANTE, TAMPÁ PROTETORA, CÂMARA FLEXÍVEL GOTEJADORA EM MACROGOTAS, TUBO EM PVC, ATÓXICO E APIROGÊNICO, PINÇA ROLETE PARA DOSAGEM DE VOLUME, INJETOR LATERAL.			
Quantidade: 5.000		Valor Unit.: 0,689	Valor Total: 3.445,00
Item: 36	Unidade: PCT	Marca: KOLPLAST	Modelo: KOLPLAST
Descrição: ESCOVA CERVICAL, PCT C/ 100 UND			
Quantidade: 20		Valor Unit.: 10,428	Valor Total: 208,56
Item: 37	Unidade: UND	Marca: VIC PHARMA	Modelo: VIC PHARMA
Descrição: ESCOVA DEGERMAÇÃO COM CLOREXIDINA À 2% ESTÉRIL, EMBALADA INDIVIDUALMENTE			
Quantidade: 500		Valor Unit.: 2,216	Valor Total: 1.108,00
Item: 38	Unidade: UND	Marca: VIC PHARMA	Modelo: VIC PHARMA
Descrição: ESCOVA DEGERMAÇÃO EMBALADA INDIVIDUALMENTE, ESCOVA/ESPONJA SECA ESTERIL. DESCARTAVEL.			
Quantidade: 500		Valor Unit.: 1,894	Valor Total: 947,00
Item: 39	Unidade: TB	Marca: CIEX	Modelo: CIEX
Descrição: ESPADRAPAO 10 CM X 4,5M: IMPERMEÁVEL, COR BRANCA, CONFECCIONADO EM TECIDO APROPRIADO DE FIOS DE ALGODÃO, MASSA ADESIVA C/BOA ADERÊNCIA, ISENTA DE SUBSTANCIA ALERGÊNICA, ENROLADO EM CARRETEL.			
Quantidade: 1.500		Valor Unit.: 5,015	Valor Total: 7.522,50
Item: 40	Unidade: PCT	Marca: THEOTO	Modelo: THEOTO
Descrição: ESPÁTULA DE AYRES, PCT C/ 100 UND			
Quantidade: 25		Valor Unit.: 4,738	Valor Total: 118,40
Item: 41	Unidade: UND	Marca: KOLPLAST	Modelo: KOLPLAST
Descrição: ESPÉCULO DESCARTÁVEL M			
Quantidade: 5.000		Valor Unit.: 0,547	Valor Total: 2.735,00
Item: 42	Unidade: UND	Marca: KOLPLAST	Modelo: KOLPLAST
Descrição: ESPÉCULO DESCARTÁVEL P			
Quantidade: 3.750		Valor Unit.: 0,594	Valor Total: 2.227,50
Item: 43	Unidade: UND	Marca: BE CARE	Modelo: BE CARE
Descrição: FILTRO BACTERIOLOGICO UNIVERSAL			
Quantidade: 125		Valor Unit.: 20,879	Valor Total: 2.609,875





MUNICÍPIO DE ICAPUI  
ICAPUI-CE

Item: 44	Unidade: RL	Marca: CIEX	Modelo: CIEX
Descrição: FITA MICROPORE 10CM POR 4,5M			
Quantidade: 500	Valor Unit.: 4,18		Valor Total: 2.090,00
Item: 45	Unidade: UND	Marca: CIEX	Modelo: CIEX
Descrição: FITA PARA AUTOCLAVE 19MMX30M			
Quantidade: 250	Valor Unit.: 2,615		Valor Total: 653,75
Item: 46	Unidade: PCT	Marca: NATHY	Modelo: NATHY
Descrição: FRALDA DESCARTÁVEL GERIÁTRICA G			
Quantidade: 250	Valor Unit.: 5,052		Valor Total: 1.263,00
Item: 47	Unidade: PCT	Marca: NATHY	Modelo: NATHY
Descrição: FRALDA DESCARTÁVEL GERIÁTRICA M			
Quantidade: 250	Valor Unit.: 5,075		Valor Total: 1.268,75
Item: 48	Unidade: PCT	Marca: NATHY	Modelo: NATHY
Descrição: FRALDA DESCARTÁVEL GERIÁTRICA P			
Quantidade: 150	Valor Unit.: 5,188		Valor Total: 778,20
Item: 49	Unidade: PCT	Marca: NATHY	Modelo: NATHY
Descrição: FRALDA DESCARTÁVEL PEDIÁTRICA M			
Quantidade: 125	Valor Unit.: 5,467		Valor Total: 683,375
Item: 50	Unidade: PCT	Marca: NATHY	Modelo: NATHY
Descrição: FRALDA DESCARTÁVEL PEDIÁTRICA P			
Quantidade: 125	Valor Unit.: 4,752		Valor Total: 594,00
Item: 51	Unidade: PCT	Marca: NATHY	Modelo: NATHY
Descrição: FRALDA DESCARTÁVEL PEDIÁTRICA XG			
Quantidade: 125	Valor Unit.: 10,703		Valor Total: 1.337,875
Item: 52	Unidade: RL	Marca: KASMED	Modelo: KASMED
Descrição: GAZE EM ROLO 91X91			
Quantidade: 250	Valor Unit.: 10,921		Valor Total: 2.730,25
Item: 53	Unidade: GAL	Marca: VIC PHARMA	Modelo: VIC PHARMA
Descrição: GEL PARA ULTRASSOM, GALÃO C/5LTS			
Quantidade: 20	Valor Unit.: 12,199		Valor Total: 243,98
Item: 54	Unidade: UND	Marca: CREMER	Modelo: CREMER
Descrição: HIDROCOLOIDE 10X10CM (PLACA)			
Quantidade: 38	Valor Unit.: 8,313		Valor Total: 315,894
Item: 55	Unidade: UND	Marca: CREMER	Modelo: CREMER
Descrição: HIDROCOLOIDE 15X15CM (PLACA)			
Quantidade: 38	Valor Unit.: 14,46		Valor Total: 549,48
Item: 56	Unidade: UND	Marca: CREMER	Modelo: CREMER
Descrição: HIDROCOLOIDE COM ALGINATO 10X10CM (PLACA)			
Quantidade: 38	Valor Unit.: 20,502		Valor Total: 779,076
Item: 57	Unidade: UND	Marca: COLOPLAST	Modelo: COLOPLAST
Descrição: HIDROCOLOIDE COM ALGINATO 15X15CM (PLACA)			
Quantidade: 38	Valor Unit.: 22,593		Valor Total: 858,534
Item: 58	Unidade: UND	Marca: CASEX	Modelo: CASEX
Descrição: HIDROFIBRA 10X10CM (PLACA)			
Quantidade: 38	Valor Unit.: 29,075		Valor Total: 1.104,85
Item: 59	Unidade: UND	Marca: COLOPLAST	Modelo: COLOPLAST
Descrição: HIDROFIBRA COM PRATA 10X10CM (PLACA)			
Quantidade: 38	Valor Unit.: 35,14		Valor Total: 1.335,32
Item: 60	Unidade: UND	Marca: CASEX	Modelo: CASEX
Descrição: HIDROFIBRA COM PRATA 15X15CM (PLACA)			
Quantidade: 38	Valor Unit.: 57,897		Valor Total: 2.200,086



MUNICÍPIO DE ICAPUI  
ICAPUI-CE

<b>Item:</b> 61	<b>Unidade:</b> UND	<b>Marca:</b> CASEX	<b>Modelo:</b> CASEX
<b>Descrição:</b> HIDROGEL COM ALGINATO 10X10CM (PLACA)			
<b>Quantidade:</b> 38	<b>Valor Unit.:</b> 19,639		<b>Valor Total:</b> 746,282
<b>Item:</b> 62	<b>Unidade:</b> UND	<b>Marca:</b> CASEX	<b>Modelo:</b> CASEX
<b>Descrição:</b> HIDROGEL COM ALGINATO 15X15CM (PLACA)			
<b>Quantidade:</b> 38	<b>Valor Unit.:</b> 31,959		<b>Valor Total:</b> 1.214,442
<b>Item:</b> 63	<b>Unidade:</b> CX	<b>Marca:</b> MEDIX	<b>Modelo:</b> MEDIX
<b>Descrição:</b> LÂMINA BISTURI Nº11, EM AÇO INOXIDÁVEL, ISENTA DE REBARBAS E SINAIS DE OXIDAÇÃO, PONTA AFIADA, ADAPTAÇÃO AO CABO C/PROTEÇÃO NA LAMINA, CABO CONFECCIONADO EM MATERIAL RESISTENTE, ESTÉRIL, EM EMBALAGEM INDIVIDUAL, ALUMÍNIO HERMETICAMENTE FECHADO, Q/PERMITA ABERTURA ASSEOTICA, CX. COM 100UND			
<b>Quantidade:</b> 15	<b>Valor Unit.:</b> 15,579		<b>Valor Total:</b> 233,685
<b>Item:</b> 64	<b>Unidade:</b> CX	<b>Marca:</b> MEDIX	<b>Modelo:</b> MEDIX
<b>Descrição:</b> LAMINA BISTURI Nº14, EM AÇO INOXIDÁVEL, ISENTA DE REBARBAS E SINAIS DE OXIDAÇÃO, PONTA AFIADA, ADAPTAÇÃO AO CABO C/PROTEÇÃO NA LAMINA, CABO CONFECCIONADO EM MATERIAL RESISTENTE, ESTÉRIL, EM EMBALAGEM INDIVIDUAL, ALUMÍNIO HERMETICAMENTE FECHADO, Q/PERMITA ABERTURA ASSEOTICA, CX. COM 100UND			
<b>Quantidade:</b> 15	<b>Valor Unit.:</b> 18,412		<b>Valor Total:</b> 276,18
<b>Item:</b> 65	<b>Unidade:</b> CX	<b>Marca:</b> MEDIX	<b>Modelo:</b> MEDIX
<b>Descrição:</b> LÂMINA BISTURI Nº23, EM AÇO INOXIDÁVEL, ISENTA DE REBARBAS E SINAIS DE OXIDAÇÃO, PONTA AFIADA, ADAPTAÇÃO AO CABO C/PROTEÇÃO NA LAMINA, CABO CONFECCIONADO EM MATERIAL RESISTENTE, ESTÉRIL, EM EMBALAGEM INDIVIDUAL, ALUMÍNIO HERMETICAMENTE FECHADO, Q/PERMITA ABERTURA ASSEOTICA, CX. COM 100UND			
<b>Quantidade:</b> 15	<b>Valor Unit.:</b> 14,314		<b>Valor Total:</b> 214,71
<b>Item:</b> 66	<b>Unidade:</b> CX	<b>Marca:</b> KOLPLAST	<b>Modelo:</b> KOLPLAST
<b>Descrição:</b> LÂMINA PONTA FOSCA, CX. C/ 50 UND			
<b>Quantidade:</b> 25	<b>Valor Unit.:</b> 3,829		<b>Valor Total:</b> 95,725
<b>Item:</b> 67	<b>Unidade:</b> UND	<b>Marca:</b> POLAR FIX	<b>Modelo:</b> POLAR FIX
<b>Descrição:</b> LENÇOL DESCARTÁVEL PARA MACA: CONFECCIONADO EM TECIDO DE FIBRA 100%POLIPROPILENO, COR BRANCA, GRAMATURA 30			
<b>Quantidade:</b> 7.500	<b>Valor Unit.:</b> 1,723		<b>Valor Total:</b> 12.922,50
<b>Item:</b> 68	<b>Unidade:</b> UND	<b>Marca:</b> POLAR FIX	<b>Modelo:</b> POLAR FIX
<b>Descrição:</b> LENÇOL DESCARTÁVEL: CONFECCIONADO EM TECIDO DE FIBRA 100%POLIPROPILENO, COR BRANCA, GRAMATURA 30, TAMANHO APROXIMADO 2,20X1, 40M			
<b>Quantidade:</b> 2.500	<b>Valor Unit.:</b> 13,321		<b>Valor Total:</b> 33.302,50
<b>Item:</b> 69	<b>Unidade:</b> CX	<b>Marca:</b> POLAR FIX	<b>Modelo:</b> POLAR FIX
<b>Descrição:</b> PAPEL CREPADO P/ ESTERILIZAÇÃO 30X30 C/ 500 FLS			
<b>Quantidade:</b> 13	<b>Valor Unit.:</b> 68,538		<b>Valor Total:</b> 890,994
<b>Item:</b> 70	<b>Unidade:</b> CX	<b>Marca:</b> POLAR FIX	<b>Modelo:</b> POLAR FIX
<b>Descrição:</b> PAPEL CREPADO P/ ESTERILIZAÇÃO 40X40 C/ 500 FLS			
<b>Quantidade:</b> 10	<b>Valor Unit.:</b> 121,455		<b>Valor Total:</b> 1.214,55
<b>Item:</b> 71	<b>Unidade:</b> CX	<b>Marca:</b> POLAR FIX	<b>Modelo:</b> POLAR FIX
<b>Descrição:</b> PAPEL CREPADO P/ ESTERILIZAÇÃO 50X50 C/ 500 FLS			
<b>Quantidade:</b> 10	<b>Valor Unit.:</b> 100,724		<b>Valor Total:</b> 1.007,24
<b>Item:</b> 72	<b>Unidade:</b> CX	<b>Marca:</b> POLAR FIX	<b>Modelo:</b> POLAR FIX
<b>Descrição:</b> PAPEL CREPADO P/ ESTERILIZAÇÃO 60X60 C/ 500 FLS			
<b>Quantidade:</b> 10	<b>Valor Unit.:</b> 131,536		<b>Valor Total:</b> 1.315,36
<b>Item:</b> 73	<b>Unidade:</b> CX	<b>Marca:</b> POLAR FIX	<b>Modelo:</b> POLAR FIX
<b>Descrição:</b> PAPEL CREPADO P/ ESTERILIZAÇÃO 90X90 C/ 500 FLS			
<b>Quantidade:</b> 8	<b>Valor Unit.:</b> 375,411		<b>Valor Total:</b> 3.003,288



MUNICÍPIO DE ICAPUI  
ICAPUI-CE

Item: 74	Unidade: RL	Marca: CRISTOFOLI	Modelo: CRISTOFOLI
Descrição: PAPEL GRAU CIRÚRGICO 15CM X 100M. EMBALAGENS TUBULARES PRÓPRIAS PARA PROCESSOS DE ESTERILIZAÇÃO POR VAPOR SATURADO SOB PRESSÃO.O PAPEL POSSUI GRAMATURA MÍNIMA 60 G/M2 EM CONFORMIDADE COM OS REQUISITOS DA NORMA ABNT NBR 14990-2, FILME PLÁSTICO COMPOSTO DE DUAS CAMADAS POLIETILENO/POLIPROPILENO (GRAMATURA MÍNIMA 54 G/M2) UNIDAS COM ADESIVO ATÓXICO, É PERMEÁVEL AO VAPOR E AO AR, IMPERMEÁVEL À MICROORGANISMOS, RESISTENTES AO CALOR, LIVRE DE NUTRIENTES MICROBIANOS E RESÍDUOS TÓXICOS, POSSUI ALTA TRANSPARÊNCIA DO FILME NA VISUALIZAÇÃO DO MATERIAL EMBALADO, INDICADORES DE PROCESSO, ÁREA IMPRESSA COM TINTA ESPECIAL, SENSÍVEL AO PROCESSO DE ESTERILIZAÇÃO QUE INDICA ATRAVÉS DE ALTERAÇÃO DA COR INICIAL QUE O MATERIAL FOI SUBMETIDO, SELAGEM MULTILÍNEA TRIPLA QUE PROPORCIONA MAIOR SEGURANÇA AO MATERIAL ESTERILIZADO, COM LARGURA DE SELAGEM MÍNIMA DE 6 MM, CONFORME REQUISITOS DA NORMA ABNT NBR 14990-9 (ANEXO C), INDICADOR DE SENTIDO DE ABERTURA NA EMBALAGEM.			
Quantidade: 75	Valor Unit.: 33,764	Valor Total: 2.532,30	
Item: 75	Unidade: UND	Marca: TECNO PRINT	Modelo: TECNO PRINT
Descrição: PAPEL PARA ECG, PAPEL TERMOSENSÍVEL 216MMX30M PARA ELETROCARDIOGRAFO			
Quantidade: 15	Valor Unit.: 20,151	Valor Total: 302,265	
Item: 76	Unidade: RL	Marca: MEDK	Modelo: MEDK
Descrição: SACO COLETOR DE URINA INFANTIL FEMININO, PCT C/ 100 UND			
Quantidade: 5	Valor Unit.: 16,253	Valor Total: 81,265	
Item: 77	Unidade: PCT	Marca: MEDK	Modelo: MEDK
Descrição: SACO COLETOR DE URINA INFANTIL MASCULINO, PCT C/ 100 UND			
Quantidade: 5	Valor Unit.: 16,306	Valor Total: 81,53	
Item: 78	Unidade: PCT	Marca: MEDK	Modelo: MEDK
Descrição: SACO COLETOR DE URINA SISTEMA ABERTO, PCT C/ 100 UND			
Quantidade: 100	Valor Unit.: 21,691	Valor Total: 2.169,10	
Item: 79	Unidade: CX	Marca: DESCARPACK	Modelo: DESCARPACK
Descrição: SCALP NO 19: COMPOSTO DE AÇO INOXIDÁVEL, PAREDE FINA, SILICONIZADA, BIZEL BIANGULADO ETRIFACETADO C/PROTETOR FIRME, ASA LISA, FLEXÍVEL, TUBO TRANSPARENTE, FLEXÍVEL C/CONECTOR LUER LOCK UNIVERSAL FIRME, C/PROTETOR ENROSCADO, ESTÉRIL, ATÓXICO, ATEROGÊNICO, CX. C/ 100 UND			
Quantidade: 38	Valor Unit.: 12,556	Valor Total: 477,128	
Item: 80	Unidade: CX	Marca: DESCARPACK	Modelo: DESCARPACK
Descrição: SCALP NO 21: COMPOSTO DE AÇO INOXIDÁVEL, PAREDE FINA, SILICONIZADA, BIZEL BIANGULADO ETRIFACETADO C/PROTETOR FIRME, ASA LISA, FLEXÍVEL, TUBO TRANSPARENTE, FLEXÍVEL C/CONECTOR LUER LOCK UNIVERSAL FIRME, C/PROTETOR ENROSCADO, ESTÉRIL, ATÓXICO, ATEROGÊNICO, CX. C/ 100 UND			
Quantidade: 75	Valor Unit.: 12,148	Valor Total: 911,10	
Item: 81	Unidade: CX	Marca: DESCARPACKCK	Modelo: DESCARPACK
Descrição: SCALP NO 23: COMPOSTO DE AÇO INOXIDÁVEL, PAREDEFINA, SILICONIZADA, BIZEL BIANGULADO ETRIFACETADO C/PROTETOR FIRME, ASA LISA, FLEXÍVEL, TUBO TRANSPARENTE, FLEXÍVEL C/CONECTOR LUER LOCK UNIVERSAL FIRME, C/PROTETOR ENROSCADO, ESTÉRIL, ATÓXICO, ATEROGÊNICO, CX. C/ 100 UND			
Quantidade: 75	Valor Unit.: 11,472	Valor Total: 860,40	
Item: 82	Unidade: CX	Marca: DESCARPACK	Modelo: DESCARPACK
Descrição: SCALP NO 25: COMPOSTO DE AÇO INOXIDÁVEL, PAREDEFINA, SILICONIZADA, BIZEL BIANGULADO ETRIFACETADO C/PROTETOR FIRME, ASA LISA, FLEXÍVEL, TUBO TRANSPARENTE, FLEXÍVEL C/CONECTOR LUER LOCK UNIVERSAL FIRME, C/PROTETOR ENROSCADO, ESTÉRIL, ATÓXICO, ATEROGÊNICO, CX. C/ 100 UND			
Quantidade: 75	Valor Unit.: 12,11	Valor Total: 908,25	
Item: 83	Unidade: CX	Marca: DESCARPACK	Modelo: DESCARPACK
Descrição: SCALP NO 27: COMPOSTO DE AÇO INOXIDÁVEL, PAREDE FINA, SILICONIZADA, BIZEL BIANGULADO ETRIFACETADO C/PROTETOR FIRME, ASA LISA, FLEXÍVEL, TUBO TRANSPARENTE, FLEXÍVEL C/CONECTOR LUER LOCK UNIVERSAL FIRME, C/PROTETOR ENROSCADO, ESTÉRIL, ATÓXICO, ATEROGÊNICO, CX. C/ 100 UND			
Quantidade: 25	Valor Unit.: 12,101	Valor Total: 302,525	

CLASSIFICAÇÃO

Razão Social	Num Documento	Oferta Inicial	Oferta Final	Dif.(%)	ME
1 SH COMERCIO E SERVICO DE	014 42.307.966/0001-16	512.321,48	162.000,00		Sim
2 F3 FARMA DISTRIBUIDORA	002 46.297.103/0001-66	512.072,45	174.500,00	7,72	Sim
3 SHOPPING MEDMAIA COMERCIOS E	073 48.191.158/0001-12	512.321,48	215.000,00	23,21	Sim
4 M K P LADISLAU	024 37.416.741/0001-68	315.455,63	298.000,00	38,60	Sim



MUNICÍPIO DE ICAPUI  
ICAPUI-CE

5 PONTES & NASCIMENTO	035	49.361.237/0001-97	512.321,48	299.950,00	0,65	Sim
6 F B COMERCIO DE PRODUTOS E	062	21.116.490/0001-66	512.321,48	307.392,00	2,48	Sim
7 UNILIFE HOSPITALAR DISTRIBUIDORA	082	40.587.322/0001-01	512.321,48	313.990,00	2,15	Sim
8 GILBERTO HENRIQUE LOPES DE	010	27.184.755/0001-40	512.321,48	512.321,48	63,16	Sim

DESCLASSIFICADOS

Razão Social	Num Documento	Oferta Inicial	Oferta Final	Dif.(%)	ME
--------------	---------------	----------------	--------------	---------	----

INABILITADOS

Razão Social	Num Documento	Oferta Inicial	Oferta Final	Dif.(%)	ME
--------------	---------------	----------------	--------------	---------	----

MOVIMENTOS DO LOTE

15/12/2023 17:08:45	PUBLICADO				
15/12/2023 18:00:00	RECEPÇÃO DE PROPOSTAS				
29/12/2023 08:59:00	ANÁLISE DE PROPOSTAS				
29/12/2023 09:47:13	DISPUTA				
29/12/2023 09:47:13	LANCE	PONTES & NASCIMENTO DISTRIBUIDORA DE MEDICAMENTOS LTDA		512.321,48	
29/12/2023 09:47:13	LANCE	F3 FARMA DISTRIBUIDORA (PARTICIPANTE 002)		512.072,45	
29/12/2023 09:47:13	LANCE	GILBERTO HENRIQUE LOPES DE OLIVEIRA (PARTICIPANTE 010)		512.321,48	
29/12/2023 09:47:13	LANCE	SHOPPING MEDMAIA COMERCIOS E REPRESENTACOES LTDA		512.321,48	
29/12/2023 09:47:13	LANCE	M K P LADISLAU (PARTICIPANTE 024)		315.455,63	
29/12/2023 09:47:13	LANCE	SH COMERCIO E SERVICO DE MATERIAL HOSPITALAR LTDA		512.321,48	
29/12/2023 09:47:13	LANCE	UNILIFE HOSPITALAR DISTRIBUIDORA DE MEDICAMENTOS E MATERIAS		512.321,48	
29/12/2023 09:47:13	LANCE	F B COMERCIO DE PRODUTOS E EQUIPAMENTOS LTDA (PARTICIPANTE		512.321,48	
29/12/2023 09:49:05	LANCE	UNILIFE HOSPITALAR DISTRIBUIDORA DE MEDICAMENTOS E MATERIAS		512.070,00	
29/12/2023 09:49:56	LANCE	F3 FARMA DISTRIBUIDORA (PARTICIPANTE 002)		315.455,64	
29/12/2023 09:50:52	LANCE	SH COMERCIO E SERVICO DE MATERIAL HOSPITALAR LTDA		315.450,00	
29/12/2023 09:51:23	LANCE	M K P LADISLAU (PARTICIPANTE 024)		315.400,00	
29/12/2023 09:52:54	LANCE	F3 FARMA DISTRIBUIDORA (PARTICIPANTE 002)		315.399,99	
29/12/2023 09:52:58	LANCE	SHOPPING MEDMAIA COMERCIOS E REPRESENTACOES LTDA		315.400,01	
29/12/2023 09:54:17	LANCE	M K P LADISLAU (PARTICIPANTE 024)		315.300,00	
29/12/2023 09:55:09	LANCE	PONTES & NASCIMENTO DISTRIBUIDORA DE MEDICAMENTOS LTDA		315.401,00	
29/12/2023 09:55:21	LANCE	SH COMERCIO E SERVICO DE MATERIAL HOSPITALAR LTDA		315.000,00	
29/12/2023 09:55:26	LANCE	UNILIFE HOSPITALAR DISTRIBUIDORA DE MEDICAMENTOS E MATERIAS		315.402,00	
29/12/2023 09:58:03	LANCE	F B COMERCIO DE PRODUTOS E EQUIPAMENTOS LTDA (PARTICIPANTE		315.000,05	
29/12/2023 09:58:42	LANCE	M K P LADISLAU (PARTICIPANTE 024)		314.800,00	
29/12/2023 09:59:04	LANCE	F3 FARMA DISTRIBUIDORA (PARTICIPANTE 002)		314.799,99	
29/12/2023 09:59:27	LANCE	PONTES & NASCIMENTO DISTRIBUIDORA DE MEDICAMENTOS LTDA		315.000,01	
29/12/2023 09:59:40	LANCE	M K P LADISLAU (PARTICIPANTE 024)		314.000,00	
29/12/2023 10:00:02	LANCE	F3 FARMA DISTRIBUIDORA (PARTICIPANTE 002)		313.999,99	
29/12/2023 10:02:13	TEMPO RANDÔMICO				
29/12/2023 10:02:37	LANCE	SHOPPING MEDMAIA COMERCIOS E REPRESENTACOES LTDA		314.000,01	
29/12/2023 10:03:13	LANCE	SH COMERCIO E SERVICO DE MATERIAL HOSPITALAR LTDA		313.000,00	
29/12/2023 10:03:21	LANCE	UNILIFE HOSPITALAR DISTRIBUIDORA DE MEDICAMENTOS E MATERIAS		313.990,00	
29/12/2023 10:03:48	LANCE	PONTES & NASCIMENTO DISTRIBUIDORA DE MEDICAMENTOS LTDA		313.901,00	
29/12/2023 10:04:11	LANCE	F B COMERCIO DE PRODUTOS E EQUIPAMENTOS LTDA (PARTICIPANTE		313.000,05	



MUNICÍPIO DE ICAPUI  
ICAPUI-CE

29/12/2023 10:04:36	LANCE	M K P LADISLAU (PARTICIPANTE 024)	312.999,00
29/12/2023 10:06:13	NOTIFICAÇÃO	SISTEMA	
Os seguintes participantes possuem direito de efetuar lance final e fechado: PARTICIPANTE 024, PARTICIPANTE 014, PARTICIPANTE 062, PARTICIPANTE 035, PARTICIPANTE 082, PARTICIPANTE 002, PARTICIPANTE 073			
29/12/2023 10:06:13	FECHADO	1	
29/12/2023 10:06:54	LANCE	SHOPPING MEDMAIA COMERCIOS E REPRESENTACOES LTDA	215.000,00
29/12/2023 10:07:32	LANCE	F3 FARMA DISTRIBUIDORA (PARTICIPANTE 002)	174.500,00
29/12/2023 10:07:36	LANCE	SH COMERCIO E SERVICO DE MATERIAL HOSPITALAR LTDA	162.000,00
29/12/2023 10:08:16	LANCE	PONTES & NASCIMENTO DISTRIBUIDORA DE MEDICAMENTOS LTDA	299.950,00
29/12/2023 10:09:04	LANCE	F B COMERCIO DE PRODUTOS E EQUIPAMENTOS LTDA (PARTICIPANTE	307.392,00
29/12/2023 10:09:22	LANCE	M K P LADISLAU (PARTICIPANTE 024)	298.000,00
29/12/2023 10:11:14	NOTIFICAÇÃO	SISTEMA	
O detentor da melhor oferta deve verificar e readequar seus valores unitários para este lote.			
29/12/2023 10:11:14	NOTIFICAÇÃO	SISTEMA	
O detentor da melhor oferta da etapa de lances é SH COMERCIO E SERVICO DE MATERIAL HOSPITALAR LTDA			
29/12/2023 10:11:15	HABILITAÇÃO		

LOTE 22 - HABILITAÇÃO  
LOTE 22

VALORES UNITÁRIOS FINAIS

Item: 1	Unidade: LT	Marca: PROC9	Modelo:
Descrição: ÁCIDO ACÉTICO 2% FRASCO C/ 1000 ML			
Quantidade: 15	Valor Unit.: 4,3455		Valor Total: 65,1825
Item: 2	Unidade: LT	Marca: PROC9	Modelo:
Descrição: ÁCIDO ACÉTICO 5% FRASCO C/ 1000 ML			
Quantidade: 7	Valor Unit.: 5,9244		Valor Total: 41,4708
Item: 3	Unidade: LT	Marca: BELLOBELLA	Modelo:
Descrição: ÁLCOOL 70% EMBALAGEM DE 1 LT			
Quantidade: 4.950	Valor Unit.: 3,9958		Valor Total: 19.779,21
Item: 4	Unidade: LT	Marca: PROLINK	Modelo:
Descrição: ÁLCOOL ABSOLUTO: A BASE DE ÁLCOOL ETÍLICO A 99,5% DE PESO, ACONDICIONADO EM RECIPIENTE PLÁSTICO DE 1000 ML			
Quantidade: 1.500	Valor Unit.: 5,0142		Valor Total: 7.521,30
Item: 5	Unidade: UND	Marca: BELLOBELLA	Modelo:
Descrição: ÁLCOOL GEL: ÁLCOOL HIDRATADO A 70% EM GEL, A BASE DE ÁLCOOL ETÍLICO A 70% DE PESO, EM VEICULO AQUOSO ASSOCIADO A EMOLIENTE, ACONDICIONADO EM RECIPIENTE PLÁSTICO DE 5 LTS			
Quantidade: 2.250	Valor Unit.: 16,4885		Valor Total: 37.099,125
Item: 6	Unidade: LT	Marca: VIC PHARMA	Modelo:
Descrição: CLOREXIDINE AQUOSA			
Quantidade: 540	Valor Unit.: 5,8439		Valor Total: 3.155,706
Item: 7	Unidade: LT	Marca: VIC PHARMA	Modelo:
Descrição: CLOREXIDINE DEGERMANTE			
Quantidade: 540	Valor Unit.: 9,135		Valor Total: 4.932,90
Item: 8	Unidade: LT	Marca: VIC PHARMA	Modelo:
Descrição: ÉTER SULFÚRICO: LIQUIDO INCOLOR, DE ODOR PENETRANTE, INFLAMÁVEL E VOLÁTIL, EMBALAGEM DE 1L			
Quantidade: 7	Valor Unit.: 11,8679		Valor Total: 83,0753
Item: 9	Unidade: GAL	Marca: FORTSAN	Modelo:
Descrição: HIPOCLORITO DE SÓDIO A 1% GALÃO DE 5 LTS			
Quantidade: 375	Valor Unit.: 6,1492		Valor Total: 2.305,95



MUNICÍPIO DE ICAPUI  
ICAPUI-CE

Item: 10	Unidade: LT	Marca: VIC PHARMA	Modelo:
Descrição: POVIDINE DEGERMANTE EMBALAGEM DE 1L			
Quantidade: 90	Valor Unit.: 13,2002	Valor Total: 1.188,018	
Item: 11	Unidade: LT	Marca: VIC PHARMA	Modelo:
Descrição: POVIDINE: ANTISSÉPTICO TÓPICO A BASE DE PVPI A 10%(1% DE IODO DISPONÍVEL) EM VEICULO AQUOSO, SOLUÇÃO TÓPICA, ACONDICIONADA EM RECIPIENTE DE PLÁSTICO FOSCO, TIPO ALMOTOLIA DESC., CONTENDO 1000ML C/TAMPA LACRADA.			
Quantidade: 90	Valor Unit.: 13,2002	Valor Total: 1.188,018	
Item: 12	Unidade: LT	Marca: LIZ	Modelo:
Descrição: SABONETE LÍQUIDO P/ ASSEPSIA DAS MÃOS, EMBALAGEM DE 1000 ML			
Quantidade: 360	Valor Unit.: 6,2185	Valor Total: 2.238,66	
Item: 13	Unidade: LT	Marca: PROC9	Modelo:
Descrição: SOLUÇÃO DE LUGOL 5%, FRSC. C/ 1000ML			
Quantidade: 18	Valor Unit.: 47,1958	Valor Total: 849,5244	
Item: 14	Unidade: GAL	Marca: FORTSAN	Modelo:
Descrição: SOLUÇÃO DETERGENTE ENZIMÁTICA COM: PROTEASE MAIOR OU IGUAL 150 G/L(15%), AMILASE MAIOR OU IGUAL A 100 G/L (10%), COM OU SEM LIPASE, EM DETERGENTE NÃO-IÔNICO MENOR QUE 60 G/L (6%), BIODEGRADÁVEL, ATÓXICO, PH NEUTRO, NÃO CORROSIVO, NÃO IRRITANTE PARA PELE E MUCOSAS, NÃO FORMAR ESPUMA OU QUE SE DESFAZ RAPIDAMENTE, PARA USO EM LAVADORAS AUTOMÁTICAS DE MATERIAIS CIRÚRGICOS EM GERAL, ACONDICIONADO EM GALÃO DE 5 LITROS			
Quantidade: 75	Valor Unit.: 54,0248	Valor Total: 4.051,86	

CLASSIFICAÇÃO

Razão Social	Num	Documento	Oferta Inicial	Oferta Final	Dif.(%)	ME
1 F3 FARMA DISTRIBUIDORA	041	46.297.103/0001-66	304.513,39	84.500,00		Sim
2 MEDMAIA COMÉRCIO DE PRODUTOS	072	13.576.534/0001-02	308.386,68	95.000,00	12,43	Não
3 SHOPPING MEDMAIA COMERCIOS E	024	48.191.158/0001-12	308.386,68	115.000,00	21,05	Sim
4 NUTRIENTES MED DISTRIBUIDORA DE	084	26.383.079/0001-70	308.386,68	144.000,00	25,22	Sim
5 CMF DISTRIBUIDORA DE	111	13.414.166/0001-04	312.055,08	154.194,00	7,08	Não
6 CENTRAL DAS FRALDAS	089	26.436.406/0001-05	308.386,68	160.000,00	3,77	Não
7 PROHOSPITAL COMERCIO HOLANDA	049	09.485.574/0001-71	308.767,38	170.000,00	6,25	Não
8 F B COMERCIO DE PRODUTOS E	103	21.116.490/0001-66	308.386,68	185.032,00	8,84	Sim
9 SH COMERCIO E SERVICO DE	079	42.307.966/0001-16	308.386,68	190.000,00	2,68	Sim
10 LUCAS GOULART HOLANDA EPP	093	11.435.516/0001-85	308.386,68	200.000,00	5,26	Sim
11 UNILIFE HOSPITALAR DISTRIBUIDORA	065	40.587.322/0001-01	308.386,68	210.800,02	5,40	Sim
12 M K P LADISLAU	130	37.416.741/0001-68	214.725,93	214.725,93	1,86	Sim
13 D & V COMERCIO DE MATERIAL	095	05.964.983/0001-08	308.289,52	269.724,37	25,61	Não
14 GILBERTO HENRIQUE LOPES DE	006	27.184.755/0001-40	308.386,68	308.386,68	14,33	Sim

DESCLASSIFICADOS

Razão Social	Num	Documento	Oferta Inicial	Oferta Final	Dif.(%)	ME
--------------	-----	-----------	----------------	--------------	---------	----

INABILITADOS

Razão Social	Num	Documento	Oferta Inicial	Oferta Final	Dif.(%)	ME
--------------	-----	-----------	----------------	--------------	---------	----

MOVIMENTOS DO LOTE

15/12/2023 17:08:45	PUBLICADO				
15/12/2023 18:00:00	RECEPÇÃO DE PROPOSTAS				
29/12/2023 08:59:00	ANÁLISE DE PROPOSTAS				
29/12/2023 09:47:14	DISPUTA				
29/12/2023 09:47:14	LANCE	CENTRAL DAS FRALDAS DISTRIBUIDORA LTDA (PARTICIPANTE 089)			308.386,68
29/12/2023 09:47:14	LANCE	GILBERTO HENRIQUE LOPES DE OLIVEIRA (PARTICIPANTE 006)			308.386,68



MUNICÍPIO DE ICAPUI  
ICAPUI-CE

29/12/2023 09:47:14	LANCE	MEDMAIA COMÉRCIO DE PRODUTOS MÉDICOS LTDA (PARTICIPANTE	308.386,68
29/12/2023 09:47:14	LANCE	LUCAS GOULART HOLANDA EPP (PARTICIPANTE 093)	308.386,68
29/12/2023 09:47:14	LANCE	SHOPPING MEDMAIA COMERCIOS E REPRESENTACOES LTDA	308.386,68
29/12/2023 09:47:14	LANCE	PROHOSPITAL COMERCIO HOLANDA LTDA (PARTICIPANTE 049)	308.767,38
29/12/2023 09:47:14	LANCE	M K P LADISLAU (PARTICIPANTE 130)	214.725,93
29/12/2023 09:47:14	LANCE	UNILIFE HOSPITALAR DISTRIBUIDORA DE MEDICAMENTOS E MATERIAS	308.386,68
29/12/2023 09:47:14	LANCE	D & V COMERCIO DE MATERIAL HOSPITALAR EIRELI (PARTICIPANTE	308.289,52
29/12/2023 09:47:14	LANCE	SH COMERCIO E SERVICO DE MATERIAL HOSPITALAR LTDA	308.386,68
29/12/2023 09:47:14	LANCE	NUTRIENTES MED DISTRIBUIDORA DE MEDICAMENTOS LTDA	308.386,68
29/12/2023 09:47:14	LANCE	F B COMERCIO DE PRODUTOS E EQUIPAMENTOS LTDA (PARTICIPANTE	308.386,68
29/12/2023 09:47:14	LANCE	F3 FARMA DISTRIBUIDORA (PARTICIPANTE 041)	304.513,39
29/12/2023 09:47:14	LANCE	CMF DISTRIBUIDORA DE MEDICAMENTOS EIRELE (PARTICIPANTE 111)	312.055,08
29/12/2023 09:48:32	LANCE	PROHOSPITAL COMERCIO HOLANDA LTDA (PARTICIPANTE 049)	214.720,00
29/12/2023 09:49:30	LANCE	UNILIFE HOSPITALAR DISTRIBUIDORA DE MEDICAMENTOS E MATERIAS	303.900,00
29/12/2023 09:50:08	LANCE	CENTRAL DAS FRALDAS DISTRIBUIDORA LTDA (PARTICIPANTE 089)	303.899,99
29/12/2023 09:50:13	LANCE	F3 FARMA DISTRIBUIDORA (PARTICIPANTE 041)	214.720,01
29/12/2023 09:51:02	LANCE	UNILIFE HOSPITALAR DISTRIBUIDORA DE MEDICAMENTOS E MATERIAS	214.722,00
29/12/2023 09:51:23	LANCE	NUTRIENTES MED DISTRIBUIDORA DE MEDICAMENTOS LTDA	214.719,00
29/12/2023 09:51:31	LANCE	PROHOSPITAL COMERCIO HOLANDA LTDA (PARTICIPANTE 049)	214.000,00
29/12/2023 09:52:19	LANCE	NUTRIENTES MED DISTRIBUIDORA DE MEDICAMENTOS LTDA	213.990,00
29/12/2023 09:52:25	LANCE	CMF DISTRIBUIDORA DE MEDICAMENTOS EIRELE (PARTICIPANTE 111)	214.000,01
29/12/2023 09:53:09	LANCE	F3 FARMA DISTRIBUIDORA (PARTICIPANTE 041)	213.989,99
29/12/2023 09:53:11	LANCE	LUCAS GOULART HOLANDA EPP (PARTICIPANTE 093)	213.999,00
29/12/2023 09:53:19	LANCE	MEDMAIA COMÉRCIO DE PRODUTOS MÉDICOS LTDA (PARTICIPANTE	213.991,00
29/12/2023 09:53:30	LANCE	NUTRIENTES MED DISTRIBUIDORA DE MEDICAMENTOS LTDA	213.980,00
29/12/2023 09:54:08	LANCE	CMF DISTRIBUIDORA DE MEDICAMENTOS EIRELE (PARTICIPANTE 111)	213.980,01
29/12/2023 09:55:06	LANCE	PROHOSPITAL COMERCIO HOLANDA LTDA (PARTICIPANTE 049)	213.000,00
29/12/2023 09:55:42	LANCE	SH COMERCIO E SERVICO DE MATERIAL HOSPITALAR LTDA	213.999,99
29/12/2023 09:56:01	LANCE	NUTRIENTES MED DISTRIBUIDORA DE MEDICAMENTOS LTDA	212.990,00
29/12/2023 09:56:30	LANCE	PROHOSPITAL COMERCIO HOLANDA LTDA (PARTICIPANTE 049)	212.000,00
29/12/2023 09:57:02	LANCE	NUTRIENTES MED DISTRIBUIDORA DE MEDICAMENTOS LTDA	211.990,00
29/12/2023 09:58:15	LANCE	F B COMERCIO DE PRODUTOS E EQUIPAMENTOS LTDA (PARTICIPANTE	211.990,05
29/12/2023 09:58:18	LANCE	PROHOSPITAL COMERCIO HOLANDA LTDA (PARTICIPANTE 049)	211.900,00
29/12/2023 09:58:30	LANCE	NUTRIENTES MED DISTRIBUIDORA DE MEDICAMENTOS LTDA	211.800,00
29/12/2023 09:58:38	LANCE	CMF DISTRIBUIDORA DE MEDICAMENTOS EIRELE (PARTICIPANTE 111)	211.800,01
29/12/2023 09:59:06	LANCE	PROHOSPITAL COMERCIO HOLANDA LTDA (PARTICIPANTE 049)	211.700,00
29/12/2023 09:59:37	LANCE	NUTRIENTES MED DISTRIBUIDORA DE MEDICAMENTOS LTDA	211.699,00
29/12/2023 10:00:09	LANCE	PROHOSPITAL COMERCIO HOLANDA LTDA (PARTICIPANTE 049)	211.000,00
29/12/2023 10:00:17	LANCE	F3 FARMA DISTRIBUIDORA (PARTICIPANTE 041)	210.999,99
29/12/2023 10:00:20	LANCE	NUTRIENTES MED DISTRIBUIDORA DE MEDICAMENTOS LTDA	210.990,00
29/12/2023 10:00:34	LANCE	CMF DISTRIBUIDORA DE MEDICAMENTOS EIRELE (PARTICIPANTE 111)	210.990,01
29/12/2023 10:01:11	LANCE	PROHOSPITAL COMERCIO HOLANDA LTDA (PARTICIPANTE 049)	210.900,00
29/12/2023 10:01:23	LANCE	F B COMERCIO DE PRODUTOS E EQUIPAMENTOS LTDA (PARTICIPANTE	210.900,01
29/12/2023 10:01:40	LANCE	CMF DISTRIBUIDORA DE MEDICAMENTOS EIRELE (PARTICIPANTE 111)	210.900,02



MUNICÍPIO DE ICAPUI  
ICAPUI-CE

29/12/2023 10:01:49	LANCE	NUTRIENTES MED DISTRIBUIDORA DE MEDICAMENTOS LTDA	210.899,00
29/12/2023 10:01:52	LANCE	CENTRAL DAS FRALDAS DISTRIBUIDORA LTDA (PARTICIPANTE 089)	210.900,03
29/12/2023 10:02:14	TEMPO RANDÔMICO		
29/12/2023 10:02:19	LANCE	MEDMAIA COMÉRCIO DE PRODUTOS MÉDICOS LTDA (PARTICIPANTE	210.900,04
29/12/2023 10:02:32	LANCE	PROHOSPITAL COMERCIO HOLANDA LTDA (PARTICIPANTE 049)	210.800,00
29/12/2023 10:02:45	LANCE	CMF DISTRIBUIDORA DE MEDICAMENTOS EIRELE (PARTICIPANTE 111)	210.800,01
29/12/2023 10:02:47	LANCE	D & V COMERCIO DE MATERIAL HOSPITALAR EIRELI (PARTICIPANTE	269.724,37
29/12/2023 10:02:49	LANCE	SHOPPING MEDMAIA COMERCIOS E REPRESENTACOES LTDA	210.800,03
29/12/2023 10:03:13	LANCE	NUTRIENTES MED DISTRIBUIDORA DE MEDICAMENTOS LTDA	210.799,00
29/12/2023 10:03:44	LANCE	UNILIFE HOSPITALAR DISTRIBUIDORA DE MEDICAMENTOS E MATERIAS	210.800,02
29/12/2023 10:04:18	LANCE	F B COMERCIO DE PRODUTOS E EQUIPAMENTOS LTDA (PARTICIPANTE	210.799,05
29/12/2023 10:05:14	NOTIFICAÇÃO SISTEMA		
Os seguintes participantes possuem direito de efetuar lance final e fechado: PARTICIPANTE 084, PARTICIPANTE 103, PARTICIPANTE 049, PARTICIPANTE 111, PARTICIPANTE 065, PARTICIPANTE 024, PARTICIPANTE 089, PARTICIPANTE 072, PARTICIPANTE 041, PARTICIPANTE 093, PARTICIPANTE 079, PARTICIPANTE 130			
29/12/2023 10:05:14	FECHADO 1		
29/12/2023 10:05:45	LANCE	CENTRAL DAS FRALDAS DISTRIBUIDORA LTDA (PARTICIPANTE 089)	160.000,00
29/12/2023 10:05:46	LANCE	NUTRIENTES MED DISTRIBUIDORA DE MEDICAMENTOS LTDA	144.000,00
29/12/2023 10:06:11	LANCE	PROHOSPITAL COMERCIO HOLANDA LTDA (PARTICIPANTE 049)	170.000,00
29/12/2023 10:06:34	LANCE	SH COMERCIO E SERVICO DE MATERIAL HOSPITALAR LTDA	190.000,00
29/12/2023 10:07:51	LANCE	F3 FARMA DISTRIBUIDORA (PARTICIPANTE 041)	84.500,00
29/12/2023 10:08:02	LANCE	F B COMERCIO DE PRODUTOS E EQUIPAMENTOS LTDA (PARTICIPANTE	185.032,00
29/12/2023 10:08:04	LANCE	LUCAS GOULART HOLANDA EPP (PARTICIPANTE 093)	200.000,00
29/12/2023 10:08:40	LANCE	MEDMAIA COMÉRCIO DE PRODUTOS MÉDICOS LTDA (PARTICIPANTE	95.000,00
29/12/2023 10:08:53	LANCE	SHOPPING MEDMAIA COMERCIOS E REPRESENTACOES LTDA	115.000,00
29/12/2023 10:09:15	LANCE	CMF DISTRIBUIDORA DE MEDICAMENTOS EIRELE (PARTICIPANTE 111)	154.194,00
29/12/2023 10:10:14	NOTIFICAÇÃO SISTEMA		
O detentor da melhor oferta da etapa de lances é F3 FARMA DISTRIBUIDORA			
29/12/2023 10:10:14	NOTIFICAÇÃO SISTEMA		
O detentor da melhor oferta deve verificar e readequar seus valores unitários para este lote.			
29/12/2023 10:10:14	HABILITAÇÃO		

LOTE 23 - HABILITAÇÃO  
LOTE 23

VALORES UNITÁRIOS FINAIS

Item: 1	Unidade: LT	Marca: PROC9	Modelo:
Descrição: ÁCIDO ACÉTICO 2% FRASCO C/ 1000 ML			
Quantidade: 5	Valor Unit.: 4,086	Valor Total: 20,43	
Item: 2	Unidade: LT	Marca: PROC9	Modelo:
Descrição: ÁCIDO ACÉTICO 5% FRASCO C/ 1000 ML			
Quantidade: 3	Valor Unit.: 5,571	Valor Total: 16,713	
Item: 3	Unidade: LT	Marca: BELLOBELLA	Modelo:
Descrição: ÁLCOOL 70% EMBALAGEM DE 1 LT			
Quantidade: 1.650	Valor Unit.: 3,757	Valor Total: 6.199,05	
Item: 4	Unidade: LT	Marca: PROLINK	Modelo:
Descrição: ÁLCOOL ABSOLUTO: A BASE DE ÁLCOOL ETÍLICO A 99,5% DE PESO, ACONDICIONADO EM RECIPIENTE PLÁSTICO DE 1000 ML			
Quantidade: 500	Valor Unit.: 4,715	Valor Total: 2.357,50	

K





MUNICÍPIO DE ICAPUI  
ICAPUI-CE

Item: 5	Unidade: UND	Marca: BELLOBELLA	Modelo:
Descrição: ÁLCOOL GEL: ÁLCOOL HIDRATADO A 70% EM GEL, A BASE DE ÁLCOOL ETÍLICO A 70% DE PESO, EM VEICULO AQUOSO ASSOCIADO A EMOLIENTE, ACONDICIONADO EM RECIPIENTE PLÁSTICO DE 5 LTS			
Quantidade: 750	Valor Unit.: 15,506		Valor Total: 11.629,50
Item: 6	Unidade: LT	Marca: VIC PHARMA	Modelo:
Descrição: CLOREXIDINE AQUOSA			
Quantidade: 180	Valor Unit.: 5,495		Valor Total: 989,10
Item: 7	Unidade: LT	Marca: VIC PHARMA	Modelo:
Descrição: CLOREXIDINE DEGERMANTE			
Quantidade: 180	Valor Unit.: 8,59		Valor Total: 1.546,20
Item: 8	Unidade: LT	Marca: VIC PHARMA	Modelo:
Descrição: ÉTER SULFÚRICO: LÍQUIDO INCOLOR, DE ODOR PENETRANTE, INFLAMÁVEL E VOLÁTIL, EMBALAGEM DE 1L			
Quantidade: 3	Valor Unit.: 11,901		Valor Total: 35,703
Item: 9	Unidade: GAL	Marca: FORTSAN	Modelo:
Descrição: HIPOCLORITO DE SÓDIO A 1% GALÃO DE 5 LTS			
Quantidade: 125	Valor Unit.: 5,782		Valor Total: 722,75
Item: 10	Unidade: LT	Marca: VIC PHARMA	Modelo:
Descrição: POVIDINE DEGERMANTE EMBALAGEM DE 1L			
Quantidade: 30	Valor Unit.: 12,414		Valor Total: 372,42
Item: 11	Unidade: LT	Marca: VIC PHARMA	Modelo:
Descrição: POVIDINE: ANTISSEPTICO TÓPICO A BASE DE PVPI A 10%(1% DE IODO DISPONÍVEL) EM VEICULO AQUOSO, SOLUÇÃO TÓPICA, ACONDICIONADA EM RECIPIENTE DE PLÁSTICO FOSCO, TIPO ALMOTOLIA DESC., CONTENDO 1000ML C/TAMPA LACRADA.			
Quantidade: 30	Valor Unit.: 12,414		Valor Total: 372,42
Item: 12	Unidade: LT	Marca: LIZ	Modelo:
Descrição: SABONETE LÍQUIDO P/ ASSEPSIA DAS MÃOS, EMBALAGEM DE 1000 ML			
Quantidade: 120	Valor Unit.: 5,848		Valor Total: 701,76
Item: 13	Unidade: LT	Marca: PROC9	Modelo:
Descrição: SOLUÇÃO DE LUGOL 5%, FRSC. C/ 1000ML			
Quantidade: 6	Valor Unit.: 44,384		Valor Total: 266,304
Item: 14	Unidade: GAL	Marca: FORTSAN	Modelo:
Descrição: SOLUÇÃO DETERGENTE ENZIMÁTICA COM: PROTEASE MAIOR OU IGUAL 150 G/L(15%), AMILASE MAIOR OU IGUAL A 100 G/L (10%), COM OU SEM LIPASE, EM DETERGENTE NÃO-IÔNICO MENOR QUE 60 G/L (6%), BIODEGRADÁVEL, ATÓXICO, PH NEUTRO, NÃO CORROSIVO, NÃO IRRITANTE PARA PELE E MUCOSAS, NÃO FORMAR ESPUMA OU QUE SE DESFAZ RAPIDAMENTE, PARA USO EM LAVADORAS AUTOMÁTICAS DE MATERIAIS CIRÚRGICOS EM GERAL, ACONDICIONADO EM GALÃO DE 5 LITROS			
Quantidade: 25	Valor Unit.: 50,806		Valor Total: 1.270,15

CLASSIFICAÇÃO

Razão Social	Num	Documento	Oferta Inicial	Oferta Final	Dif.(%)	ME
1 F3 FARMA DISTRIBUIDORA	117	46.297.103/0001-66	101.546,93	26.500,00		Sim
2 MEDMAIA COMÉRCIO DE PRODUTOS	116	13.576.534/0001-02	102.838,66	31.500,00	18,87	Não
3 F B COMERCIO DE PRODUTOS E	145	21.116.490/0001-66	102.838,66	60.000,00	90,48	Sim
4 SH COMERCIO E SERVICO DE	095	42.307.966/0001-16	102.838,66	71.600,00	19,33	Sim
5 UNILIFE HOSPITALAR DISTRIBUIDORA	039	40.587.322/0001-01	102.838,66	71.600,01	0,00	Sim
6 M K P LADISLAU	133	37.416.741/0001-68	71.618,41	71.618,41	0,03	Sim
7 SHOPPING MEDMAIA COMERCIOS E	079	48.191.158/0001-12	102.838,66	102.838,66	43,59	Sim
8 GILBERTO HENRIQUE LOPES DE	009	27.184.755/0001-40	102.838,66	102.838,66	0,00	Sim

DESCLASSIFICADOS

Razão Social	Num	Documento	Oferta Inicial	Oferta Final	Dif.(%)	ME
--------------	-----	-----------	----------------	--------------	---------	----

INABILITADOS

Razão Social	Num	Documento	Oferta Inicial	Oferta Final	Dif.(%)	ME
--------------	-----	-----------	----------------	--------------	---------	----



MUNICÍPIO DE ICAPUI  
ICAPUI-CE

MOVIMENTOS DO LOTE

15/12/2023 17:08:45	PUBLICADO		
15/12/2023 18:00:00	RECEPÇÃO DE PROPOSTAS		
29/12/2023 08:59:00	ANÁLISE DE PROPOSTAS		
29/12/2023 09:47:14	DISPUTA		
29/12/2023 09:47:14	LANCE	F3 FARMA DISTRIBUIDORA (PARTICIPANTE 117)	101.546,93
29/12/2023 09:47:14	LANCE	M K P LADISLAU (PARTICIPANTE 133)	71.618,41
29/12/2023 09:47:14	LANCE	UNILIFE HOSPITALAR DISTRIBUIDORA DE MEDICAMENTOS E MATERIAS	102.838,66
29/12/2023 09:47:14	LANCE	SH COMERCIO E SERVICO DE MATERIAL HOSPITALAR LTDA	102.838,66
29/12/2023 09:47:14	LANCE	F B COMERCIO DE PRODUTOS E EQUIPAMENTOS LTDA (PARTICIPANTE	102.838,66
29/12/2023 09:47:14	LANCE	GILBERTO HENRIQUE LOPES DE OLIVEIRA (PARTICIPANTE 009)	102.838,66
29/12/2023 09:47:14	LANCE	MEDMAIA COMÉRCIO DE PRODUTOS MÉDICOS LTDA (PARTICIPANTE	102.838,66
29/12/2023 09:47:14	LANCE	SHOPPING MEDMAIA COMERCIOS E REPRESENTACOES LTDA	102.838,66
29/12/2023 09:49:41	LANCE	UNILIFE HOSPITALAR DISTRIBUIDORA DE MEDICAMENTOS E MATERIAS	101.400,00
29/12/2023 09:51:04	LANCE	F3 FARMA DISTRIBUIDORA (PARTICIPANTE 117)	71.618,40
29/12/2023 09:53:27	LANCE	MEDMAIA COMÉRCIO DE PRODUTOS MÉDICOS LTDA (PARTICIPANTE	71.700,00
29/12/2023 09:56:03	LANCE	SH COMERCIO E SERVICO DE MATERIAL HOSPITALAR LTDA	71.600,00
29/12/2023 09:56:18	LANCE	UNILIFE HOSPITALAR DISTRIBUIDORA DE MEDICAMENTOS E MATERIAS	71.799,00
29/12/2023 09:58:25	LANCE	F B COMERCIO DE PRODUTOS E EQUIPAMENTOS LTDA (PARTICIPANTE	71.600,05
29/12/2023 10:02:14	TEMPO RANDÔMICO		
29/12/2023 10:06:48	LANCE	UNILIFE HOSPITALAR DISTRIBUIDORA DE MEDICAMENTOS E MATERIAS	71.600,01
29/12/2023 10:07:14	NOTIFICAÇÃO SISTEMA		
Alguns participantes do lote ofertaram valores iguais de proposta/lance. O sorteio entre eles foi realizado.			
29/12/2023 10:07:14	NOTIFICAÇÃO SISTEMA		
Os seguintes participantes possuem direito de efetuar lance final e fechado: PARTICIPANTE 095, PARTICIPANTE 039, PARTICIPANTE 145, PARTICIPANTE 117, PARTICIPANTE 133, PARTICIPANTE 116			
29/12/2023 10:07:14	FECHADO 1		
29/12/2023 10:07:43	LANCE	MEDMAIA COMÉRCIO DE PRODUTOS MÉDICOS LTDA (PARTICIPANTE	31.500,00
29/12/2023 10:08:10	LANCE	F3 FARMA DISTRIBUIDORA (PARTICIPANTE 117)	26.500,00
29/12/2023 10:10:29	LANCE	F B COMERCIO DE PRODUTOS E EQUIPAMENTOS LTDA (PARTICIPANTE	60.000,00
29/12/2023 10:12:14	NOTIFICAÇÃO SISTEMA		
O detentor da melhor oferta deve verificar e readequar seus valores unitários para este lote.			
29/12/2023 10:12:14	NOTIFICAÇÃO SISTEMA		
O detentor da melhor oferta da etapa de lances é F3 FARMA DISTRIBUIDORA			
29/12/2023 10:12:16	HABILITAÇÃO		

LOTE 24 - HABILITAÇÃO  
LOTE 24

VALORES UNITÁRIOS FINAIS

Item: 1	Unidade: UND	Marca: J. PROLAB	Modelo:
Descrição: APARELHO INDICADOR DE UMIDADE E TEMPERATURA (TERMOMETRO)			
Quantidade: 20	Valor Unit.: 75,61		Valor Total: 1.512,20
Item: 2	Unidade: UND	Marca: PREMIUM	Modelo:
Descrição: ESTETOSCÓPIO: OLIVAS E DIAFRAGMAS PARA CONVERSÃO EM DIFERENTES FORMAS DE USO, AUSCULTADOR DE AÇO INOXIDÁVEL			
Quantidade: 80	Valor Unit.: 57,34		Valor Total: 4.587,20



MUNICÍPIO DE ICAPUI  
ICAPUI-CE

Item: 3	Unidade: UND	Marca: VITALGOLD	Modelo:
Descrição: KIT P/ NEBULIZAÇÃO ADULTO / INFANTIL(MANGUEIRA E MÁSCARA)			
Quantidade: 100	Valor Unit.: 10,79	Valor Total: 1.079,00	
Item: 4	Unidade: CONJ	Marca: PROTEC	Modelo:
Descrição: MÁSCARA FACIAL PARA OXIGENIOTERAPIA COM SISTEMA DE "VENTURI". CONJUNTO CONTENDO: MÁSCARA FACIAL ALONGADA TAMANHO ADULTO, CONFECCIONADA EM VINIL MACIO E TRANSPARENTE, COM FORMATO ANATÔMICO SOB-O-QUEIXO, ASSEGUANDO CONFORTO E VISUALIZAÇÃO DA FACE DO PACIENTE E ANEL METÁLICO QUE PERMITE MELHOR AJUSTE À FACE DO PACIENTE. SISTEMA SEGURO E DE FÁCIL APLICAÇÃO. DILUIDORES CODIFICADOS EM SEIS CORES PARA DIFERENTES CONCENTRAÇÕES DE 24%, 28%, 31%, 35%, 40%, 50%. INCLUI ADAPTADOR ACRÍLICO PARA ENTRADA DE NEBULIZAÇÃO DE ALTA PERFORMANCE, TUBO FLEXÍVEL PARA CONEXÃO DOS DILUIDORES, E TUBO DE OXIGÊNIO COM 2,10 DE COMPRIMENTO COM CONECTOR UNIVERSAL.			
Quantidade: 80	Valor Unit.: 13,05	Valor Total: 1.044,00	
Item: 5	Unidade: UND	Marca: PREMIUM	Modelo:
Descrição: TENSÍOMETRO DE BRAÇO COM RELÓGIO, MANGUITO E PERA			
Quantidade: 160	Valor Unit.: 44,89	Valor Total: 7.182,40	
Item: 6	Unidade: UND	Marca: PREMIUM	Modelo:
Descrição: TENSÍOMETRO DE BRAÇO INFANTIL C/ RELÓGIO, MANGUITO E PÉRA			
Quantidade: 50	Valor Unit.: 47,22	Valor Total: 2.361,00	
Item: 7	Unidade: UND	Marca: PREMIUM	Modelo:
Descrição: TERMOMETRO INFRAVERMELHO			
Quantidade: 30	Valor Unit.: 106,53	Valor Total: 3.195,90	
Item: 8	Unidade: UND	Marca: G-TECH	Modelo:
Descrição: TERMÔMETRO CLÍNICO DIGITAL , DESTINADO A MEDIR A TEMPERATURA DO CORPO HUMANO; ENCHIMENTO A MERCÚRIO; ESCALA INTERNA; MODELO OVAL; LEITURA DIRETA			
Quantidade: 250	Valor Unit.: 9,56	Valor Total: 2.390,00	
Item: 9	Unidade: UND	Marca: J. PROLAB	Modelo:
Descrição: TERMÔMETRO P/ GELADEIRA: MEDIÇÃO PRECISA DE TEMPERATURA INTERNA E EXTERNA, VISOR DE CRISTAL LÍQUIDO, MARCAÇÃO DA TEMPERATURA EM °C OU EM °F, FAIXA DE TEMPERATURA INTERNA: -20°C ~ +70°C., FAIXA DE TEMPERATURA EXTERNA: -50°C ~ +70°C., DIMENSÕES MÍNIMA: 6,4 X 8,5 X 2,2 CM., PLÁSTICO PS.			
Quantidade: 35	Valor Unit.: 61,38	Valor Total: 2.148,30	

CLASSIFICAÇÃO

Razão Social	Num Documento	Oferta Inicial	Oferta Final	Dif.(%)	ME
1 F3 FARMA DISTRIBUIDORA	069 46.297.103/0001-66	76.613,10	25.500,00		Sim
2 UNILIFE HOSPITALAR DISTRIBUIDORA	124 40.587.322/0001-01	77.759,00	30.998,00	21,56	Sim
3 F B COMERCIO DE PRODUTOS E	129 21.116.490/0001-66	77.759,00	39.900,00	28,72	Sim
4 SH COMERCIO E SERVICO DE	025 42.307.966/0001-16	77.759,00	44.284,00	10,99	Sim
5 M K P LADISLAU	021 37.416.741/0001-68	44.284,80	44.284,80	0,00	Sim
6 SHOPPING MEDMAIA COMERCIOS E	014 48.191.158/0001-12	77.759,00	77.759,00	75,59	Sim

DESCLASSIFICADOS

Razão Social	Num Documento	Oferta Inicial	Oferta Final	Dif.(%)	ME
--------------	---------------	----------------	--------------	---------	----

INABILITADOS

Razão Social	Num Documento	Oferta Inicial	Oferta Final	Dif.(%)	ME
--------------	---------------	----------------	--------------	---------	----

MOVIMENTOS DO LOTE

15/12/2023 17:08:45	PUBLICADO				
15/12/2023 18:00:00	RECEPÇÃO DE PROPOSTAS				
29/12/2023 08:59:00	ANÁLISE DE PROPOSTAS				
29/12/2023 09:47:14	DISPUTA				
29/12/2023 09:47:14	LANCE	SHOPPING MEDMAIA COMERCIOS E REPRESENTACOES LTDA			77.759,00
29/12/2023 09:47:14	LANCE	M K P LADISLAU (PARTICIPANTE 021)			44.284,80
29/12/2023 09:47:14	LANCE	UNILIFE HOSPITALAR DISTRIBUIDORA DE MEDICAMENTOS E MATERIAS			77.759,00



MUNICÍPIO DE ICAPUI  
ICAPUI-CE

29/12/2023 09:47:14	LANCE	SH COMERCIO E SERVICO DE MATERIAL HOSPITALAR LTDA	77.759,00
29/12/2023 09:47:14	LANCE	F B COMERCIO DE PRODUTOS E EQUIPAMENTOS LTDA (PARTICIPANTE	77.759,00
29/12/2023 09:47:14	LANCE	F3 FARMA DISTRIBUIDORA (PARTICIPANTE 069)	76.613,10
29/12/2023 09:51:21	LANCE	UNILIFE HOSPITALAR DISTRIBUIDORA DE MEDICAMENTOS E MATERIAS	77.700,00
29/12/2023 09:53:40	LANCE	F3 FARMA DISTRIBUIDORA (PARTICIPANTE 069)	44.284,79
29/12/2023 09:56:32	LANCE	SH COMERCIO E SERVICO DE MATERIAL HOSPITALAR LTDA	44.284,00
29/12/2023 09:56:43	LANCE	UNILIFE HOSPITALAR DISTRIBUIDORA DE MEDICAMENTOS E MATERIAS	44.289,00
29/12/2023 09:58:31	LANCE	F B COMERCIO DE PRODUTOS E EQUIPAMENTOS LTDA (PARTICIPANTE	44.284,01
29/12/2023 10:02:14	TEMPO RANDÔMICO		
29/12/2023 10:03:56	LANCE	UNILIFE HOSPITALAR DISTRIBUIDORA DE MEDICAMENTOS E MATERIAS	44.283,90
29/12/2023 10:04:14	NOTIFICAÇÃO SISTEMA		
Os seguintes participantes possuem direito de efetuar lance final e fechado: PARTICIPANTE 124, PARTICIPANTE 025, PARTICIPANTE 129, PARTICIPANTE 069, PARTICIPANTE 021			
29/12/2023 10:04:14	FECHADO 1		
29/12/2023 10:05:12	LANCE	UNILIFE HOSPITALAR DISTRIBUIDORA DE MEDICAMENTOS E MATERIAS	30.998,00
29/12/2023 10:07:40	LANCE	F B COMERCIO DE PRODUTOS E EQUIPAMENTOS LTDA (PARTICIPANTE	39.900,00
29/12/2023 10:08:32	LANCE	F3 FARMA DISTRIBUIDORA (PARTICIPANTE 069)	25.500,00
29/12/2023 10:09:15	NOTIFICAÇÃO SISTEMA		
O detentor da melhor oferta da etapa de lances é F3 FARMA DISTRIBUIDORA			
29/12/2023 10:09:15	NOTIFICAÇÃO SISTEMA		
O detentor da melhor oferta deve verificar e readequar seus valores unitários para este lote.			
29/12/2023 10:09:15	HABILITAÇÃO		

LOTE 25 - HABILITAÇÃO  
LOTE 25

VÁLORES UNITÁRIOS FINAIS

Item: 7	Unidade: CX	Marca:	Modelo:	
Descrição: LUVA G CONFECCIONADA EM BORRACHA NATURAL (LÁTEX), SUPERFÍCIE LISA, LEVEMENTE PULVERIZADA INTERNAMENTE COM PÓ BIO-ABSORVÍVEL, IMPERMEÁVEL E NÃO ESTERILIZADA. TAMANHO "G" CX C/ 100 UND				
Quantidade: 1.200		Valor Unit.: 0,00		Valor Total: 0,00
Item: 5	Unidade: PAR	Marca:	Modelo:	
Descrição: LUVA CIRÚRGICA ESTÉRIL, TAMANHO Nº 8,0, COM PULSO, ESTERILIZADA, CONFECCIONADA EM LÁTEX NATURAL, ÍNTEGRO E UNIFORME, FORMATO ANATÔMICO, LUBRIFICADA COM MATERIAL BIO-ABSORVÍVEL EM QUANTIDADE ADEQUADA, COM EXCELENTE SENSIBILIDADE TÁTIL, RESISTENTE A TRAÇÃO, ATÓXICA, HIPOALERGÊNICA, INVÓLUCRO INTERNO. APRESENTAR DADOS DE IDENTIFICAÇÃO DO PRODUTO, TIPO DE ESTERILIZAÇÃO PROCEDÊNCIA, DATA DE FABRICAÇÃO, PRAZO DE VALIDADE E CERTIFICADO DE BOAS PRÁTICAS PAR				
Quantidade: 4.875		Valor Unit.: 0,00		Valor Total: 0,00
Item: 4	Unidade: PAR	Marca:	Modelo:	
Descrição: LUVA CIRÚRGICA ESTÉRIL, TAMANHO Nº 7,5, COM PULSO, ESTERILIZADA, CONFECCIONADA EM LÁTEX NATURAL, ÍNTEGRO E UNIFORME, FORMATO ANATÔMICO, LUBRIFICADA COM MATERIAL BIO-ABSORVÍVEL EM QUANTIDADE ADEQUADA, COM EXCELENTE SENSIBILIDADE TÁTIL, RESISTENTE A TRAÇÃO, ATÓXICA, HIPOALERGÊNICA, INVÓLUCRO INTERNO. APRESENTAR DADOS DE IDENTIFICAÇÃO DO PRODUTO, TIPO DE ESTERILIZAÇÃO PROCEDÊNCIA, DATA DE FABRICAÇÃO, PRAZO DE VALIDADE E CERTIFICADO DE BOAS PRÁTICAS PAR				
Quantidade: 4.875		Valor Unit.: 0,00		Valor Total: 0,00
Item: 3	Unidade: PAR	Marca:	Modelo:	
Descrição: LUVA CIRÚRGICA ESTÉRIL, TAMANHO Nº 7,0, COM PULSO, ESTERILIZADA, CONFECCIONADA EM LÁTEX NATURAL, ÍNTEGRO E UNIFORME, FORMATO ANATÔMICO, LUBRIFICADA COM MATERIAL BIO-ABSORVÍVEL EM QUANTIDADE ADEQUADA, COM EXCELENTE SENSIBILIDADE TÁTIL, RESISTENTE A TRAÇÃO, ATÓXICA, HIPOALERGÊNICA, INVÓLUCRO INTERNO. APRESENTAR DADOS DE IDENTIFICAÇÃO DO PRODUTO, TIPO DE ESTERILIZAÇÃO PROCEDÊNCIA, DATA DE FABRICAÇÃO, PRAZO DE VALIDADE E CERTIFICADO DE BOAS PRÁTICAS PAR				
Quantidade: 4.875		Valor Unit.: 0,00		Valor Total: 0,00



MUNICÍPIO DE ICAPUI  
ICAPUI-CE

Item: 1	Unidade: MET	Marca:	Modelo:	
Descrição: LÁTEX NO200 BORRACHA				
Quantidade: 225	Valor Unit.: 0,00			Valor Total: 0,00
Item: 2	Unidade: MET	Marca:	Modelo:	
Descrição: LÁTEX NO204 BORRACHA				
Quantidade: 225	Valor Unit.: 0,00			Valor Total: 0,00
Item: 6	Unidade: PAR	Marca:	Modelo:	
Descrição: LUVA CIRÚRGICA ESTÉRIL, TAMANHO Nº 8,5, COM PULSO, ESTERILIZADA, CONFECCIONADA EM LÁTEX NATURAL, ÍNTEGRO E UNIFORME, FORMATO ANATÔMICO, LUBRIFICADA COM MATERIAL BIO-ABSORVÍVEL EM QUANTIDADE ADEQUADA, COM EXCELENTE SENSIBILIDADE TÁTIL, RESISTENTE A TRAÇÃO, ATÓXICA, HIPOALERGÊNICA, INVÓLUCRO INTERNO. APRESENTAR DADOS DE IDENTIFICAÇÃO DO PRODUTO, TIPO DE ESTERILIZAÇÃO PROCEDÊNCIA, DATA DE FABRICAÇÃO, PRAZO DE VALIDADE E CERTIFICADO DE BOAS PRÁTICAS PAR.				
Quantidade: 4.875	Valor Unit.: 0,00			Valor Total: 0,00
Item: 11	Unidade: PCT	Marca:	Modelo:	
Descrição: PAPEL TOALHA INTERFOLHA, 22X27CM, C/ 2 DOBRAS, BRANCO, PARA SUPORTE				
Quantidade: 1.500	Valor Unit.: 0,00			Valor Total: 0,00
Item: 9	Unidade: CX	Marca:	Modelo:	
Descrição: LUVA P CONFECCIONADA EM BORRACHA NATURAL (LÁTEX), SUPERFÍCIE LISA, LEVEMENTE PULVERIZADA INTERNAMENTE COM PÓ BIO – ABSORVÍVEL, IMPERMEÁVEL E NÃO ESTERILIZADA. TAMANHO "P" CX C/ 100 UND				
Quantidade: 1.500	Valor Unit.: 0,00			Valor Total: 0,00
Item: 10	Unidade: CX	Marca:	Modelo:	
Descrição: MASCARA DESC. C/ ELÁSTICO TRIPLA CAMADA CX C/ 50 UND				
Quantidade: 2.475	Valor Unit.: 0,00			Valor Total: 0,00
Item: 8	Unidade: CX	Marca:	Modelo:	
Descrição: LUVA M CONFECCIONADA EM BORRACHA NATURAL (LÁTEX), SUPERFÍCIE LISA, LEVEMENTE PULVERIZADA INTERNAMENTE COM PÓ BIO – ABSORVÍVEL, IMPERMEÁVEL E NÃO ESTERILIZADA. TAMANHO "M" CX C/ 100 UND				
Quantidade: 1.500	Valor Unit.: 0,00			Valor Total: 0,00

CLASSIFICAÇÃO

Razão Social	Num	Documento	Oferta Inicial	Oferta Final	Dif.(%)	ME
1 F3 FARMA DISTRIBUIDORA	092	46.297.103/0001-66	235.459,50	85.000,00		Sim
2 PHARMAPLUS LTDA	065	03.817.043/0001-52	238.858,50	116.394,00	36,93	Não
3 UNILIFE HOSPITALAR DISTRIBUIDORA	010	40.587.322/0001-01	238.858,50	124.580,00	7,03	Sim
4 MEDMAIA COMÉRCIO DE PRODUTOS	032	13.576.534/0001-02	238.858,50	125.000,00	0,34	Não
5 CENTRAL DAS FRALDAS	031	26.436.406/0001-05	238.858,50	125.100,00	0,08	Não
6 NUTRIENTES MED DISTRIBUIDORA DE	093	26.383.079/0001-70	238.858,50	125.500,00	0,32	Sim
7 SHOPPING MEDMAIA COMERCIOS E	003	48.191.158/0001-12	238.858,50	126.500,00	0,80	Sim
8 LUCAS GOULART HOLANDA EPP	105	11.435.516/0001-85	238.858,50	130.000,00	2,77	Sim
9 PONTES & NASCIMENTO	004	49.361.237/0001-97	238.858,50	135.715,00	4,40	Sim
10 M K P LADISLAU	103	37.416.741/0001-68	158.257,50	157.000,00	15,68	Sim
11 F B COMERCIO DE PRODUTOS E	007	21.116.490/0001-66	238.858,50	157.599,01	0,38	Sim
12 SH COMERCIO E SERVICO DE	108	42.307.966/0001-16	238.858,50	157.959,00	0,23	Sim
13 DISTRIMEDICA COMERCIO DE	131	16.902.612/0001-00	238.858,50	163.000,00	3,19	Não
14 PROHOSPITAL COMERCIO HOLANDA	118	09.485.574/0001-71	238.858,50	164.535,00	0,94	Não
15 D & V COMERCIO DE MATERIAL	066	05.964.983/0001-08	176.315,25	176.315,25	7,16	Não
16 GILBERTO HENRIQUE LOPES DE	114	27.184.755/0001-40	238.858,50	238.858,50	35,47	Sim
17 X MEDICAL & CLEAN LTDA	084	13.737.194/0001-54	238.858,50	238.858,50	0,00	Sim

DESCLASSIFICADOS

Razão Social	Num	Documento	Oferta Inicial	Oferta Final	Dif.(%)	ME
--------------	-----	-----------	----------------	--------------	---------	----

INABILITADOS

Razão Social	Num	Documento	Oferta Inicial	Oferta Final	Dif.(%)	ME
--------------	-----	-----------	----------------	--------------	---------	----



MUNICIPIO DE ICAPUI  
ICAPUI-CE

MOVIMENTOS DO LOTE

15/12/2023 17:08:45	PUBLICADO		
15/12/2023 18:00:00	RECEPÇÃO DE PROPOSTAS		
29/12/2023 08:59:00	ANÁLISE DE PROPOSTAS		
29/12/2023 09:47:14	DISPUTA		
29/12/2023 09:47:14	LANCE	DISTRIMEDICA COMERCIO DE PRODUTOS MEDICOS E	238.858,50
29/12/2023 09:47:14	LANCE	PROHOSPITAL COMERCIO HOLANDA LTDA (PARTICIPANTE 118)	238.858,50
29/12/2023 09:47:14	LANCE	PHARMAPLUS LTDA (PARTICIPANTE 065)	238.858,50
29/12/2023 09:47:14	LANCE	LUCAS GOULART HOLANDA EPP (PARTICIPANTE 105)	238.858,50
29/12/2023 09:47:14	LANCE	SHOPPING MEDMAIA COMERCIOS E REPRESENTACOES LTDA	238.858,50
29/12/2023 09:47:14	LANCE	PONTES & NASCIMENTO DISTRIBUIDORA DE MEDICAMENTOS LTDA	238.858,50
29/12/2023 09:47:14	LANCE	D & V COMERCIO DE MATERIAL HOSPITALAR EIRELI (PARTICIPANTE	176.315,25
29/12/2023 09:47:14	LANCE	M K P LADISLAU (PARTICIPANTE 103)	158.267,50
29/12/2023 09:47:14	LANCE	UNILIFE HOSPITALAR DISTRIBUIDORA DE MEDICAMENTOS E MATERIAS	238.858,50
29/12/2023 09:47:14	LANCE	NUTRIENTES MED DISTRIBUIDORA DE MEDICAMENTOS LTDA	238.858,50
29/12/2023 09:47:14	LANCE	SH COMERCIO E SERVICO DE MATERIAL HOSPITALAR LTDA	238.858,50
29/12/2023 09:47:14	LANCE	F B COMERCIO DE PRODUTOS E EQUIPAMENTOS LTDA (PARTICIPANTE	238.858,50
29/12/2023 09:47:14	LANCE	F3 FARMA DISTRIBUIDORA (PARTICIPANTE 092)	235.459,50
29/12/2023 09:47:14	LANCE	GILBERTO HENRIQUE LOPES DE OLIVEIRA (PARTICIPANTE 114)	238.858,50
29/12/2023 09:47:14	LANCE	MEDMAIA COMÉRCIO DE PRODUTOS MÉDICOS LTDA (PARTICIPANTE	238.858,50
29/12/2023 09:47:14	LANCE	X MEDICAL & CLEAN LTDA (PARTICIPANTE 084)	238.858,50
29/12/2023 09:47:14	LANCE	CENTRAL DAS FRALDAS DISTRIBUIDORA LTDA (PARTICIPANTE 031)	238.858,50
29/12/2023 09:47:19	LANCE	PHARMAPLUS LTDA (PARTICIPANTE 065)	174.083,25
29/12/2023 09:48:56	LANCE	PROHOSPITAL COMERCIO HOLANDA LTDA (PARTICIPANTE 118)	164.535,00
29/12/2023 09:49:56	LANCE	UNILIFE HOSPITALAR DISTRIBUIDORA DE MEDICAMENTOS E MATERIAS	174.000,00
29/12/2023 09:50:38	LANCE	CENTRAL DAS FRALDAS DISTRIBUIDORA LTDA (PARTICIPANTE 031)	164.536,00
29/12/2023 09:50:41	LANCE	DISTRIMEDICA COMERCIO DE PRODUTOS MEDICOS E	163.000,00
29/12/2023 09:51:44	LANCE	NUTRIENTES MED DISTRIBUIDORA DE MEDICAMENTOS LTDA	158.256,00
29/12/2023 09:51:45	LANCE	PHARMAPLUS LTDA (PARTICIPANTE 065)	174.081,60
29/12/2023 09:52:43	LANCE	LUCAS GOULART HOLANDA EPP (PARTICIPANTE 105)	158.999,99
29/12/2023 09:52:47	LANCE	M K P LADISLAU (PARTICIPANTE 103)	158.000,00
29/12/2023 09:52:48	LANCE	PHARMAPLUS LTDA (PARTICIPANTE 065)	173.800,00
29/12/2023 09:53:09	LANCE	NUTRIENTES MED DISTRIBUIDORA DE MEDICAMENTOS LTDA	157.990,00
29/12/2023 09:53:11	LANCE	PHARMAPLUS LTDA (PARTICIPANTE 065)	173.789,00
29/12/2023 09:53:20	LANCE	PONTES & NASCIMENTO DISTRIBUIDORA DE MEDICAMENTOS LTDA	158.001,00
29/12/2023 09:53:41	LANCE	MEDMAIA COMÉRCIO DE PRODUTOS MÉDICOS LTDA (PARTICIPANTE	157.991,00
29/12/2023 09:53:54	LANCE	F3 FARMA DISTRIBUIDORA (PARTICIPANTE 092)	157.991,01
29/12/2023 09:54:03	LANCE	F3 FARMA DISTRIBUIDORA (PARTICIPANTE 092)	157.989,99
29/12/2023 09:54:09	LANCE	PHARMAPLUS LTDA (PARTICIPANTE 065)	173.788,98
29/12/2023 09:54:11	LANCE	NUTRIENTES MED DISTRIBUIDORA DE MEDICAMENTOS LTDA	157.980,00
29/12/2023 09:54:32	LANCE	PHARMAPLUS LTDA (PARTICIPANTE 065)	173.778,00
29/12/2023 09:55:48	LANCE	UNILIFE HOSPITALAR DISTRIBUIDORA DE MEDICAMENTOS E MATERIAS	157.985,00
29/12/2023 09:57:05	LANCE	SH COMERCIO E SERVICO DE MATERIAL HOSPITALAR LTDA	157.959,00
29/12/2023 09:57:08	LANCE	PHARMAPLUS LTDA (PARTICIPANTE 065)	173.754,90



MUNICÍPIO DE ICAPUI  
ICAPUI-CE

29/12/2023 09:57:17	LANCE	NUTRIENTES MED DISTRIBUIDORA DE MEDICAMENTOS LTDA	157.958,00
29/12/2023 09:57:30	LANCE	PHARMAPLUS LTDA (PARTICIPANTE 065)	173.753,80
29/12/2023 09:58:04	LANCE	SHOPPING MEDMAIA COMERCIOS E REPRESENTACOES LTDA	157.600,00
29/12/2023 09:58:05	LANCE	PHARMAPLUS LTDA (PARTICIPANTE 065)	173.360,00
29/12/2023 09:58:08	LANCE	PONTES & NASCIMENTO DISTRIBUIDORA DE MEDICAMENTOS LTDA	157.958,50
29/12/2023 09:58:17	LANCE	PONTES & NASCIMENTO DISTRIBUIDORA DE MEDICAMENTOS LTDA	157.599,00
29/12/2023 09:58:29	LANCE	PHARMAPLUS LTDA (PARTICIPANTE 065)	173.358,90
29/12/2023 09:58:38	LANCE	NUTRIENTES MED DISTRIBUIDORA DE MEDICAMENTOS LTDA	157.590,00
29/12/2023 09:58:39	LANCE	F B COMERCIO DE PRODUTOS E EQUIPAMENTOS LTDA (PARTICIPANTE	157.599,01
29/12/2023 09:58:48	LANCE	MEDMAIA COMÉRCIO DE PRODUTOS MÉDICOS LTDA (PARTICIPANTE	157.591,00
29/12/2023 09:58:51	LANCE	PHARMAPLUS LTDA (PARTICIPANTE 065)	173.349,00
29/12/2023 09:59:26	LANCE	M K P LADISLAU (PARTICIPANTE 103)	157.000,00
29/12/2023 09:59:31	LANCE	PHARMAPLUS LTDA (PARTICIPANTE 065)	172.700,00
29/12/2023 09:59:43	LANCE	NUTRIENTES MED DISTRIBUIDORA DE MEDICAMENTOS LTDA	156.990,00
29/12/2023 09:59:55	LANCE	PHARMAPLUS LTDA (PARTICIPANTE 065)	172.689,00
29/12/2023 10:02:14	TEMPO RANDÔMICO		
29/12/2023 10:03:08	LANCE	CENTRAL DAS FRALDAS DISTRIBUIDORA LTDA (PARTICIPANTE 031)	157.000,01
29/12/2023 10:04:11	LANCE	UNILIFE HOSPITALAR DISTRIBUIDORA DE MEDICAMENTOS E MATERIAS	157.000,02
29/12/2023 10:04:15	NOTIFICAÇÃO SISTEMA		
Alguns participantes do lote ofertaram valores iguais de proposta/lance. O sorteio entre eles foi realizado.			
29/12/2023 10:04:15	NOTIFICAÇÃO SISTEMA		
Os seguintes participantes possuem direito de efetuar lance final e fechado: PARTICIPANTE 093, PARTICIPANTE 103, PARTICIPANTE 031, PARTICIPANTE 010, PARTICIPANTE 032, PARTICIPANTE 004, PARTICIPANTE 007, PARTICIPANTE 003, PARTICIPANTE 108, PARTICIPANTE 092, PARTICIPANTE 105, PARTICIPANTE 131, PARTICIPANTE 118, PARTICIPANTE 065			
29/12/2023 10:04:15	FECHADO 1		
29/12/2023 10:04:49	LANCE	NUTRIENTES MED DISTRIBUIDORA DE MEDICAMENTOS LTDA	125.500,00
29/12/2023 10:05:17	LANCE	PHARMAPLUS LTDA (PARTICIPANTE 065)	116.394,00
29/12/2023 10:05:36	LANCE	UNILIFE HOSPITALAR DISTRIBUIDORA DE MEDICAMENTOS E MATERIAS	124.580,00
29/12/2023 10:05:54	LANCE	SHOPPING MEDMAIA COMERCIOS E REPRESENTACOES LTDA	126.500,00
29/12/2023 10:06:13	LANCE	MEDMAIA COMÉRCIO DE PRODUTOS MÉDICOS LTDA (PARTICIPANTE	125.000,00
29/12/2023 10:06:53	LANCE	CENTRAL DAS FRALDAS DISTRIBUIDORA LTDA (PARTICIPANTE 031)	125.100,00
29/12/2023 10:08:02	LANCE	PONTES & NASCIMENTO DISTRIBUIDORA DE MEDICAMENTOS LTDA	135.715,00
29/12/2023 10:08:34	LANCE	LUCAS GOULART HOLANDA EPP (PARTICIPANTE 105)	130.000,00
29/12/2023 10:08:50	LANCE	F3 FARMA DISTRIBUIDORA (PARTICIPANTE 092)	85.000,00
29/12/2023 10:09:15	NOTIFICAÇÃO SISTEMA		
O detentor da melhor oferta deve verificar e readequar seus valores unitários para este lote.			
29/12/2023 10:09:15	NOTIFICAÇÃO SISTEMA		
O detentor da melhor oferta da etapa de lances é F3 FARMA DISTRIBUIDORA			
29/12/2023 10:09:15	HABILITAÇÃO		

LOTE 26 - HABILITAÇÃO  
LOTE 26

VALORES UNITÁRIOS FINAIS

*pe* *S* *B*



MUNICÍPIO DE ICAPUI  
ICAPUI-CE

Item: 3	Unidade: PAR	Marca:	Modelo:	
Descrição: LUVA CIRÚRGICA ESTÉRIL, TAMANHO Nº 7,0, COM PULSO, ESTERILIZADA, CONFECCIONADA EM LÁTEX NATURAL, ÍNTEGRO E UNIFORME, FORMATO ANATÓMICO, LUBRIFICADA COM MATERIAL BIO-ABSORVÍVEL EM QUANTIDADE ADEQUADA, COM EXCELENTE SENSIBILIDADE TÁTIL, RESISTENTE A TRAÇÃO, ATÓXICA, HIPOALERGÊNICA, INVÓLUCRO INTERNO. APRESENTAR DADOS DE IDENTIFICAÇÃO DO PRODUTO, TIPO DE ESTERILIZAÇÃO PROCEDÊNCIA, DATA DE FABRICAÇÃO, PRAZO DE VALIDADE E CERTIFICADO DE BOAS PRÁTICAS PAR				
Quantidade: 1.625	Valor Unit.: 0,00			Valor Total: 0,00
Item: 9	Unidade: CX	Marca:	Modelo:	
Descrição: LUVA P CONFECCIONADA EM BORRACHA NATURAL (LÁTEX), SUPERFÍCIE LISA, LEVEMENTE PULVERIZADA INTERNAMENTE COM PÓ BIO - ABSORVÍVEL, IMPERMEÁVEL E NÃO ESTERILIZADA. TAMANHO "P" CX C/ 100 UND				
Quantidade: 500	Valor Unit.: 0,00			Valor Total: 0,00
Item: 4	Unidade: PAR	Marca:	Modelo:	
Descrição: LUVA CIRÚRGICA ESTÉRIL, TAMANHO Nº 7,5, COM PULSO, ESTERILIZADA, CONFECCIONADA EM LÁTEX NATURAL, ÍNTEGRO E UNIFORME, FORMATO ANATÓMICO, LUBRIFICADA COM MATERIAL BIO-ABSORVÍVEL EM QUANTIDADE ADEQUADA, COM EXCELENTE SENSIBILIDADE TÁTIL, RESISTENTE A TRAÇÃO, ATÓXICA, HIPOALERGÊNICA, INVÓLUCRO INTERNO. APRESENTAR DADOS DE IDENTIFICAÇÃO DO PRODUTO, TIPO DE ESTERILIZAÇÃO PROCEDÊNCIA, DATA DE FABRICAÇÃO, PRAZO DE VALIDADE E CERTIFICADO DE BOAS PRÁTICAS PAR				
Quantidade: 1.625	Valor Unit.: 0,00			Valor Total: 0,00
Item: 10	Unidade: CX	Marca:	Modelo:	
Descrição: MASCARA DESC. C/ ELÁSTICO TRIPLA CAMADA CX C/ 50 UND				
Quantidade: 825	Valor Unit.: 0,00			Valor Total: 0,00
Item: 7	Unidade: CX	Marca:	Modelo:	
Descrição: LUVA G CONFECCIONADA EM BORRACHA NATURAL (LÁTEX), SUPERFÍCIE LISA, LEVEMENTE PULVERIZADA INTERNAMENTE COM PÓ BIO-ABSORVÍVEL, IMPERMEÁVEL E NÃO ESTERILIZADA. TAMANHO "G" CX C/ 100 UND				
Quantidade: 400	Valor Unit.: 0,00			Valor Total: 0,00
Item: 8	Unidade: CX	Marca:	Modelo:	
Descrição: LUVA M CONFECCIONADA EM BORRACHA NATURAL (LÁTEX), SUPERFÍCIE LISA, LEVEMENTE PULVERIZADA INTERNAMENTE COM PÓ BIO - ABSORVÍVEL, IMPERMEÁVEL E NÃO ESTERILIZADA. TAMANHO "M" CX C/ 100 UND				
Quantidade: 500	Valor Unit.: 0,00			Valor Total: 0,00
Item: 6	Unidade: PAR	Marca:	Modelo:	
Descrição: LUVA CIRÚRGICA ESTÉRIL, TAMANHO Nº 8,5, COM PULSO, ESTERILIZADA, CONFECCIONADA EM LÁTEX NATURAL, ÍNTEGRO E UNIFORME, FORMATO ANATÓMICO, LUBRIFICADA COM MATERIAL BIO-ABSORVÍVEL EM QUANTIDADE ADEQUADA, COM EXCELENTE SENSIBILIDADE TÁTIL, RESISTENTE A TRAÇÃO, ATÓXICA, HIPOALERGÊNICA, INVÓLUCRO INTERNO. APRESENTAR DADOS DE IDENTIFICAÇÃO DO PRODUTO, TIPO DE ESTERILIZAÇÃO PROCEDÊNCIA, DATA DE FABRICAÇÃO, PRAZO DE VALIDADE E CERTIFICADO DE BOAS PRÁTICAS PAR.				
Quantidade: 1.625	Valor Unit.: 0,00			Valor Total: 0,00
Item: 11	Unidade: PCT	Marca:	Modelo:	
Descrição: PAPEL TOALHA INTERFOLHA, 22X27CM, C/ 2 DOBRAS, BRANCO, PARA SUPORTE				
Quantidade: 500	Valor Unit.: 0,00			Valor Total: 0,00
Item: 2	Unidade: MET	Marca:	Modelo:	
Descrição: LÁTEX NO204 BORRACHA				
Quantidade: 75	Valor Unit.: 0,00			Valor Total: 0,00
Item: 5	Unidade: PAR	Marca:	Modelo:	
Descrição: LUVA CIRÚRGICA ESTÉRIL, TAMANHO Nº 8,0, COM PULSO, ESTERILIZADA, CONFECCIONADA EM LÁTEX NATURAL, ÍNTEGRO E UNIFORME, FORMATO ANATÓMICO, LUBRIFICADA COM MATERIAL BIO-ABSORVÍVEL EM QUANTIDADE ADEQUADA, COM EXCELENTE SENSIBILIDADE TÁTIL, RESISTENTE A TRAÇÃO, ATÓXICA, HIPOALERGÊNICA, INVÓLUCRO INTERNO. APRESENTAR DADOS DE IDENTIFICAÇÃO DO PRODUTO, TIPO DE ESTERILIZAÇÃO PROCEDÊNCIA, DATA DE FABRICAÇÃO, PRAZO DE VALIDADE E CERTIFICADO DE BOAS PRÁTICAS PAR				
Quantidade: 1.625	Valor Unit.: 0,00			Valor Total: 0,00
Item: 1	Unidade: MET	Marca:	Modelo:	
Descrição: LÁTEX NO200 BORRACHA				
Quantidade: 75	Valor Unit.: 0,00			Valor Total: 0,00

CLASSIFICAÇÃO

Razão Social	Num Documento	Oferta Inicial	Oferta Final	Dif.(%)	ME
1 F3 FARMA DISTRIBUIDORA	103 46.297.103/0001-66	78.486,50	28.000,00		Sim
2 SH COMERCIO E SERVICO DE	031 42.307.966/0001-16	79.619,50	31.000,00	10,71	Sim





MUNICIPIO DE ICAPUI  
ICAPUI-CE

3 HOSPITALMED EIRELI	068	29.868.059/0001-88	79.619,50	39.113,75	26,17	Sim
4 F B COMERCIO DE PRODUTOS E	035	21.116.490/0001-66	79.619,50	40.490,89	3,52	Sim
5 SHOPPING MEDMAIA COMERCIOS E	066	48.191.158/0001-12	79.619,50	42.200,00	4,22	Sim
6 PONTES & NASCIMENTO	034	49.361.237/0001-97	79.619,50	43.790,00	3,77	Sim
7 M K P LADISLAU	044	37.416.741/0001-68	52.752,50	52.752,50	20,47	Sim
8 UNILIFE HOSPITALAR DISTRIBUIDORA	018	40.587.322/0001-01	79.619,50	58.020,00	9,99	Sim
9 MEDMAIA COMÉRCIO DE PRODUTOS	014	13.576.534/0001-02	79.619,50	58.050,00	0,05	Não
10 GILBERTO HENRIQUE LOPES DE	023	27.184.755/0001-40	79.619,50	79.619,50	37,18	Sim

DECLASSIFICADOS

Razão Social	Num Documento	Oferta Inicial	Oferta Final	Dif.(%)	ME
--------------	---------------	----------------	--------------	---------	----

INABILITADOS

Razão Social	Num Documento	Oferta Inicial	Oferta Final	Dif.(%)	ME
--------------	---------------	----------------	--------------	---------	----

MOVIMENTOS DO LOTE

15/12/2023 17:08:45	PUBLICADO				
15/12/2023 18:00:00	RECEPÇÃO DE PROPOSTAS				
29/12/2023 08:59:00	ANÁLISE DE PROPOSTAS				
29/12/2023 09:47:15	DISPUTA				
29/12/2023 09:47:15	LANCE	PONTES & NASCIMENTO DISTRIBUIDORA DE MEDICAMENTOS LTDA		79.619,50	
29/12/2023 09:47:15	LANCE	SHOPPING MEDMAIA COMERCIOS E REPRESENTACOES LTDA		79.619,50	
29/12/2023 09:47:15	LANCE	M K P LADISLAU (PARTICIPANTE 044)		52.752,50	
29/12/2023 09:47:15	LANCE	UNILIFE HOSPITALAR DISTRIBUIDORA DE MEDICAMENTOS E MATERIAS		79.619,50	
29/12/2023 09:47:15	LANCE	SH COMERCIO E SERVICO DE MATERIAL HOSPITALAR LTDA		79.619,50	
29/12/2023 09:47:15	LANCE	F B COMERCIO DE PRODUTOS E EQUIPAMENTOS LTDA (PARTICIPANTE		79.619,50	
29/12/2023 09:47:15	LANCE	F3 FARMA DISTRIBUIDORA (PARTICIPANTE 103)		78.486,50	
29/12/2023 09:47:15	LANCE	GILBERTO HENRIQUE LOPES DE OLIVEIRA (PARTICIPANTE 023)		79.619,50	
29/12/2023 09:47:15	LANCE	MEDMAIA COMÉRCIO DE PRODUTOS MÉDICOS LTDA (PARTICIPANTE		79.619,50	
29/12/2023 09:47:15	LANCE	HOSPITALMED EIRELI (PARTICIPANTE 068)		79.619,50	
29/12/2023 09:47:19	LANCE	HOSPITALMED EIRELI (PARTICIPANTE 068)		58.027,75	
29/12/2023 09:51:33	LANCE	UNILIFE HOSPITALAR DISTRIBUIDORA DE MEDICAMENTOS E MATERIAS		79.610,00	
29/12/2023 09:52:57	LANCE	PONTES & NASCIMENTO DISTRIBUIDORA DE MEDICAMENTOS LTDA		60.000,00	
29/12/2023 09:53:47	LANCE	UNILIFE HOSPITALAR DISTRIBUIDORA DE MEDICAMENTOS E MATERIAS		78.400,00	
29/12/2023 09:53:50	LANCE	MEDMAIA COMÉRCIO DE PRODUTOS MÉDICOS LTDA (PARTICIPANTE		58.050,00	
29/12/2023 09:53:58	LANCE	UNILIFE HOSPITALAR DISTRIBUIDORA DE MEDICAMENTOS E MATERIAS		58.020,00	
29/12/2023 09:54:29	LANCE	F3 FARMA DISTRIBUIDORA (PARTICIPANTE 103)		52.752,49	
29/12/2023 09:54:32	LANCE	HOSPITALMED EIRELI (PARTICIPANTE 068)		58.027,73	
29/12/2023 09:57:17	LANCE	SH COMERCIO E SERVICO DE MATERIAL HOSPITALAR LTDA		52.700,00	
29/12/2023 09:57:19	LANCE	HOSPITALMED EIRELI (PARTICIPANTE 068)		57.970,00	
29/12/2023 09:57:45	LANCE	PONTES & NASCIMENTO DISTRIBUIDORA DE MEDICAMENTOS LTDA		52.705,00	
29/12/2023 09:57:53	LANCE	SHOPPING MEDMAIA COMERCIOS E REPRESENTACOES LTDA		52.700,01	
29/12/2023 09:58:53	LANCE	F B COMERCIO DE PRODUTOS E EQUIPAMENTOS LTDA (PARTICIPANTE		52.700,05	
29/12/2023 10:02:15	TEMPO RANDÔMICO				
29/12/2023 10:03:15	NOTIFICAÇÃO SISTEMA				

Os seguintes participantes possuem direito de efetuar lance final e fechado: PARTICIPANTE 031, PARTICIPANTE 066, PARTICIPANTE 035, PARTICIPANTE 034, PARTICIPANTE 103, PARTICIPANTE 044, PARTICIPANTE 068



MUNICIPIO DE ICAPUI  
ICAPUI-CE

29/12/2023 10:03:15	FECHADO 1		
29/12/2023 10:04:18	LANCE	HOSPITALMED EIRELI (PARTICIPANTE 068)	39.113,75
29/12/2023 10:04:48	LANCE	F3 FARMA DISTRIBUIDORA (PARTICIPANTE 103)	28.000,00
29/12/2023 10:05:04	LANCE	SH COMERCIO E SERVICO DE MATERIAL HOSPITALAR LTDA	31.000,00
29/12/2023 10:05:44	LANCE	PONTES & NASCIMENTO DISTRIBUIDORA DE MEDICAMENTOS LTDA	43.790,00
29/12/2023 10:07:12	LANCE	F B COMERCIO DE PRODUTOS E EQUIPAMENTOS LTDA (PARTICIPANTE)	40.490,89
29/12/2023 10:08:11	LANCE	SHOPPING MEDMAIA COMERCIOS E REPRESENTACOES LTDA	42.200,00
29/12/2023 10:08:16	NOTIFICAÇÃO	SISTEMA	
O detentor da melhor oferta deve verificar e readequar seus valores unitários para este lote.			
29/12/2023 10:08:15	NOTIFICAÇÃO	SISTEMA	
O detentor da melhor oferta da etapa de lances é F3 FARMA DISTRIBUIDORA			
29/12/2023 10:08:15	HABILITAÇÃO		

LOTE 27 - HABILITAÇÃO  
LOTE 27

VALORES UNITÁRIOS FINAIS

Item: 1	Unidade: CX	Marca: PROCARE	Modelo: PROCARE
Descrição: FIO DE SUTURA CAT-GUT CROMADO 0, CX C/ 24 UND			
Quantidade: 20	Valor Unit.: 70,15		Valor Total: 1.403,00
Item: 2	Unidade: CX	Marca: PROCARE	Modelo: PROCARE
Descrição: FIO DE SUTURA CAT-GUT CROMADO 1, CX C/ 24 UND			
Quantidade: 20	Valor Unit.: 62,90		Valor Total: 1.258,00
Item: 3	Unidade: CX	Marca: PROCARE	Modelo: PROCARE
Descrição: FIO DE SUTURA CAT-GUT CROMADO 2-0, CX C/ 24 UND			
Quantidade: 20	Valor Unit.: 57,00		Valor Total: 1.140,00
Item: 4	Unidade: CX	Marca: PROCARE	Modelo: PROCARE
Descrição: FIO DE SUTURA CAT-GUT CROMADO 3-0, CX C/ 24 UND			
Quantidade: 20	Valor Unit.: 63,70		Valor Total: 1.274,00
Item: 5	Unidade: CX	Marca: PROCARE	Modelo: PROCARE
Descrição: FIO DE SUTURA CAT-GUT CROMADO 4-0, CX C/ 24 UND			
Quantidade: 20	Valor Unit.: 65,50		Valor Total: 1.310,00
Item: 6	Unidade: CX	Marca: SHALON	Modelo: SHALON
Descrição: FIO DE SUTURA CATGUT SIMPLES COM AGULHA 0, COMPR. MÍNIMO 70 CM. 1/2 CIRCULO CILINDRICA 3,0 CM ESTERIL			
Quantidade: 40	Valor Unit.: 71,00		Valor Total: 2.840,00
Item: 7	Unidade: CX	Marca: SHALON	Modelo: SHALON
Descrição: FIO DE SUTURA CATGUT SIMPLES COM AGULHA 0, COMPR. MÍNIMO 70 CM. 1/2 CIRCULO CILINDRICA 4,0 CM ESTERIL			
Quantidade: 40	Valor Unit.: 75,80		Valor Total: 3.032,00
Item: 8	Unidade: CX	Marca: SHALON	Modelo: SHALON
Descrição: FIO DE SUTURA CATGUT SIMPLES COM AGULHA 2-0, COMPR. MÍNIMO 70 CM. 3/8 CIRCULO CILINDRICA 3,0 CM ESTERIL			
Quantidade: 40	Valor Unit.: 80,60		Valor Total: 3.224,00
Item: 9	Unidade: CX	Marca: SHALON	Modelo: SHALON
Descrição: FIO DE SUTURA CATGUT SIMPLES COM AGULHA 3-0, COMPR. MÍNIMO 70 CM. 3/8 CIRCULO CILINDRICA 3,0 CM ESTERIL			
Quantidade: 40	Valor Unit.: 73,40		Valor Total: 2.936,00
Item: 10	Unidade: CX	Marca: PROCARE	Modelo: PROCARE
Descrição: FIO DE SUTURA MONO-NYLON 2-0 CX C/ 24 UND			
Quantidade: 90	Valor Unit.: 22,10		Valor Total: 1.989,00



MUNICÍPIO DE ICAPUI  
ICAPUI-CE

Item: 11	Unidade: CX	Marca: PROCARE	Modelo: PROCARE
Descrição: FIO DE SUTURA MONO-NYLON 3-0 CX C/ 24 UND			
Quantidade: 100	Valor Unit.: 22,50		Valor Total: 2.250,00
Item: 12	Unidade: CX	Marca: PROCARE	Modelo: PROCARE
Descrição: FIO DE SUTURA MONO-NYLON 4-0 CX C/ 24 UND			
Quantidade: 100	Valor Unit.: 22,00		Valor Total: 2.200,00
Item: 13	Unidade: CX	Marca: PROCARE	Modelo: PROCARE
Descrição: FIO DE SUTURA MONO-NYLON 5-0 CX C/ 24 UND			
Quantidade: 70	Valor Unit.: 22,00		Valor Total: 1.540,00
Item: 14	Unidade: CX	Marca: PROCARE	Modelo: PROCARE
Descrição: FIO DE SUTURA MONO-NYLON 6-0 CX C/ 24 UND			
Quantidade: 30	Valor Unit.: 22,80		Valor Total: 684,00
Item: 15	Unidade: CX	Marca: SHALON	Modelo: SHALON
Descrição: FIO SEDA 3			
Quantidade: 100	Valor Unit.: 25,40		Valor Total: 2.540,00
Item: 16	Unidade: CX	Marca: SHALON	Modelo: SHALON
Descrição: FIO SEDA 4			
Quantidade: 100	Valor Unit.: 23,80		Valor Total: 2.380,00

CLASSIFICAÇÃO

Razão Social	Num	Documento	Oferta Inicial	Oferta Final	Dif.(%)	ME
1 SH COMERCIO E SERVICO DE	127	42.307.966/0001-16	79.358,90	32.000,00		Sim
2 UNILIFE HOSPITALAR DISTRIBUIDORA	010	40.587.322/0001-01	79.358,90	37.871,60	18,35	Sim
3 F3 FARMA DISTRIBUIDORA	044	46.297.103/0001-66	78.264,30	39.000,00	2,98	Sim
4 SHOPPING MEDMAIA COMERCIOS E	062	48.191.158/0001-12	79.358,90	46.500,00	19,23	Sim
5 F B COMERCIO DE PRODUTOS E	081	21.116.490/0001-66	79.358,90	47.937,50	3,09	Sim
6 HOSPITALMED EIRELI	103	29.868.059/0001-88	79.358,90	50.754,20	5,88	Sim
7 PONTES & NASCIMENTO	121	49.361.237/0001-97	79.358,90	78.259,90	54,19	Sim
8 MEDMAIA COMÉRCIO DE PRODUTOS	090	13.576.534/0001-02	79.358,90	79.358,90	1,40	Não
9 M K P LADISLAU	112	37.416.741/0001-68	79.358,90	79.358,90	0,00	Sim

DESCLASSIFICADOS

Razão Social	Num	Documento	Oferta Inicial	Oferta Final	Dif.(%)	ME
--------------	-----	-----------	----------------	--------------	---------	----

INABILITADOS

Razão Social	Num	Documento	Oferta Inicial	Oferta Final	Dif.(%)	ME
--------------	-----	-----------	----------------	--------------	---------	----

MOVIMENTOS DO LOTE

15/12/2023 17:08:45	PUBLICADO			
15/12/2023 18:00:00	RECEPÇÃO DE PROPOSTAS			
29/12/2023 08:59:00	ANÁLISE DE PROPOSTAS			
29/12/2023 09:47:15	DISPUTA			
29/12/2023 09:47:15	LANCE	PONTES & NASCIMENTO DISTRIBUIDORA DE MEDICAMENTOS LTDA	79.358,90	
29/12/2023 09:47:15	LANCE	M K P LADISLAU (PARTICIPANTE 112)	79.358,90	
29/12/2023 09:47:15	LANCE	UNILIFE HOSPITALAR DISTRIBUIDORA DE MEDICAMENTOS E MATERIAS	79.358,90	
29/12/2023 09:47:15	LANCE	SH COMERCIO E SERVICO DE MATERIAL HOSPITALAR LTDA	79.358,90	
29/12/2023 09:47:15	LANCE	F B COMERCIO DE PRODUTOS E EQUIPAMENTOS LTDA (PARTICIPANTE	79.358,90	
29/12/2023 09:47:15	LANCE	MEDMAIA COMÉRCIO DE PRODUTOS MÉDICOS LTDA (PARTICIPANTE	79.358,90	
29/12/2023 09:47:15	LANCE	SHOPPING MEDMAIA COMERCIOS E REPRESENTACOES LTDA	79.358,90	
29/12/2023 09:47:15	LANCE	F3 FARMA DISTRIBUIDORA (PARTICIPANTE 044)	78.264,30	



MUNICÍPIO DE ICAPUI  
ICAPUI-CE

29/12/2023 09:47:15	LANCE	HOSPITALMED EIRELI (PARTICIPANTE 103)	79.358,90
29/12/2023 09:54:28	LANCE	UNILIFE HOSPITALAR DISTRIBUIDORA DE MEDICAMENTOS E MATERIAS	79.352,00
29/12/2023 09:57:28	LANCE	SH COMERCIO E SERVICO DE MATERIAL HOSPITALAR LTDA	78.260,00
29/12/2023 09:57:46	LANCE	SHOPPING MEDMAIA COMERCIOS E REPRESENTACOES LTDA	78.260,01
29/12/2023 09:58:59	LANCE	F B COMERCIO DE PRODUTOS E EQUIPAMENTOS LTDA (PARTICIPANTE	78.260,05
29/12/2023 10:01:09	LANCE	PONTES & NASCIMENTO DISTRIBUIDORA DE MEDICAMENTOS LTDA	78.259,90
29/12/2023 10:02:15	TEMPO RANDÔMICO		
29/12/2023 10:04:26	LANCE	UNILIFE HOSPITALAR DISTRIBUIDORA DE MEDICAMENTOS E MATERIAS	78.259,00
29/12/2023 10:09:15	NOTIFICAÇÃO SISTEMA		
Alguns participantes do lote ofertaram valores iguais de proposta/lance. O sorteio entre eles foi realizado.			
29/12/2023 10:09:15	NOTIFICAÇÃO SISTEMA		
Os seguintes participantes possuem direito de efetuar lance final e fechado: PARTICIPANTE 010, PARTICIPANTE 121, PARTICIPANTE 127, PARTICIPANTE 062, PARTICIPANTE 081, PARTICIPANTE 044, PARTICIPANTE 090, PARTICIPANTE 112, PARTICIPANTE 103			
29/12/2023 10:09:15	FECHADO 1		
29/12/2023 10:10:11	LANCE	F B COMERCIO DE PRODUTOS E EQUIPAMENTOS LTDA (PARTICIPANTE	47.937,50
29/12/2023 10:10:19	LANCE	HOSPITALMED EIRELI (PARTICIPANTE 103)	50.754,20
29/12/2023 10:10:43	LANCE	F3 FARMA DISTRIBUIDORA (PARTICIPANTE 044)	39.000,00
29/12/2023 10:10:54	LANCE	SH COMERCIO E SERVICO DE MATERIAL HOSPITALAR LTDA	32.000,00
29/12/2023 10:11:39	LANCE	UNILIFE HOSPITALAR DISTRIBUIDORA DE MEDICAMENTOS E MATERIAS	37.871,60
29/12/2023 10:12:44	LANCE	SHOPPING MEDMAIA COMERCIOS E REPRESENTACOES LTDA	46.500,00
29/12/2023 10:14:16	NOTIFICAÇÃO SISTEMA		
O detentor da melhor oferta deve verificar e readequar seus valores unitários para este lote.			
29/12/2023 10:14:16	NOTIFICAÇÃO SISTEMA		
O detentor da melhor oferta da etapa de lances é SH COMERCIO E SERVICO DE MATERIAL HOSPITALAR LTDA			
29/12/2023 10:14:16	HABILITAÇÃO		

LOTE 28 - HABILITAÇÃO  
LOTE 28

VALORES UNITÁRIOS FINAIS

Item: 1	Unidade: UND	Marca: CRAL	Modelo: CRAL
Descrição: ADAPTADOR P/ COLETA A VÁCUO			
Quantidade: 7	Valor Unit.: 0,12		Valor Total: 0,84
Item: 2	Unidade: UND	Marca: LABOR IMPORT	Modelo: LABOR IMPORT
Descrição: AGULHA P/ VÁCUO 25X7			
Quantidade: 3.750	Valor Unit.: 0,19		Valor Total: 712,50
Item: 3	Unidade: UND	Marca: GT	Modelo: GT
Descrição: AGULHA P/ VÁCUO 25X8			
Quantidade: 3.750	Valor Unit.: 0,16		Valor Total: 600,00
Item: 4	Unidade: UND	Marca: GLOBAL	Modelo: GLOBAL
Descrição: CUBA DE VIDRO PARA COLORAÇÃO			
Quantidade: 1	Valor Unit.: 17,39		Valor Total: 17,39
Item: 5	Unidade: CX	Marca: FIRSTLAB	Modelo: FIRSTLAB
Descrição: LAMÍNULAS 24X32 C/ 100 UND			
Quantidade: 1	Valor Unit.: 1,99		Valor Total: 1,99
Item: 6	Unidade: UND	Marca: PEGUEPET	Modelo: PEGUEPET
Descrição: MICROPIPETA MECÂNICA COM VOLUME VARIÁVEL 2 A 20UL - VOLUME 2/5,0/20UL			
Quantidade: 1	Valor Unit.: 84,00		Valor Total: 84,00

he



MUNICÍPIO DE ICAPUI  
ICAPUI-CE

Item: 7	Unidade: UND	Marca: PEGUEPET	Modelo: PEGUEPET
Descrição: MICROPIPETA MECÂNICA COM VOLUME VARIÁVEL 5 A 50UL – VOLUME 2/25/50UL			
Quantidade: 1	Valor Unit.: 83,60		Valor Total: 83,60
Item: 8	Unidade: UND	Marca: RENYLAB	Modelo: RENYLAB
Descrição: ÓLEO PARA IMERSÃO C/100 ML			
Quantidade: 4	Valor Unit.: 4,73		Valor Total: 18,92
Item: 9	Unidade: UND	Marca: PEGUEPET	Modelo: PEGUEPET
Descrição: PIPETA AUTOMÁTICA C/ 10 MICRO LITROS			
Quantidade: 1	Valor Unit.: 43,39		Valor Total: 43,39
Item: 10	Unidade: UND	Marca: PEGUEPET	Modelo: PEGUEPET
Descrição: PIPETA SEMI-AUTOMÁTICA VOLUME FIXO COM DESCARTADOR 05 ?L			
Quantidade: 1	Valor Unit.: 62,34		Valor Total: 62,34
Item: 11	Unidade: UND	Marca: PEGUEPET	Modelo: PEGUEPET
Descrição: PIPETA SEMI-AUTOMÁTICA VOLUME FIXO COM DESCARTADOR 100 ?L			
Quantidade: 1	Valor Unit.: 41,90		Valor Total: 41,90
Item: 12	Unidade: UND	Marca: PEGUEPET	Modelo: PEGUEPET
Descrição: PIPETA SEMI-AUTOMÁTICA VOLUME FIXO COM DESCARTADOR 1000 ?L			
Quantidade: 1	Valor Unit.: 319,53		Valor Total: 319,53
Item: 13	Unidade: UND	Marca: PEGUEPET	Modelo: PEGUEPET
Descrição: PIPETA SEMI-AUTOMÁTICA VOLUME FIXO COM DESCARTADOR 20 ?L			
Quantidade: 1	Valor Unit.: 68,38		Valor Total: 68,38
Item: 14	Unidade: UND	Marca: PEGUEPET	Modelo: PEGUEPET
Descrição: PIPETA SEMI-AUTOMÁTICA VOLUME FIXO COM DESCARTADOR 200 ?L			
Quantidade: 1	Valor Unit.: 62,35		Valor Total: 62,35
Item: 15	Unidade: UND	Marca: PEGUEPET	Modelo: PEGUEPET
Descrição: PIPETA SEMI-AUTOMÁTICA VOLUME FIXO COM DESCARTADOR 2000 ?L			
Quantidade: 1	Valor Unit.: 62,35		Valor Total: 62,35
Item: 16	Unidade: UND	Marca: PEGUEPET	Modelo: PEGUEPET
Descrição: PIPETA SEMI-AUTOMÁTICA VOLUME FIXO COM DESCARTADOR 25 ?L			
Quantidade: 1	Valor Unit.: 62,35		Valor Total: 62,35
Item: 17	Unidade: UND	Marca: PEGUEPET	Modelo: PEGUEPET
Descrição: PIPETA SEMI-AUTOMÁTICA VOLUME FIXO COM DESCARTADOR 250 ?L			
Quantidade: 1	Valor Unit.: 62,35		Valor Total: 62,35
Item: 18	Unidade: UND	Marca: PEGUEPET	Modelo: PEGUEPET
Descrição: PIPETA SEMI-AUTOMÁTICA VOLUME FIXO COM DESCARTADOR 50 ?L			
Quantidade: 1	Valor Unit.: 62,49		Valor Total: 62,49
Item: 19	Unidade: UND	Marca: PEGUEPET	Modelo: PEGUEPET
Descrição: PIPETA SEMI-AUTOMÁTICA VOLUME FIXO COM DESCARTADOR 500?L			
Quantidade: 1	Valor Unit.: 62,33		Valor Total: 62,33
Item: 20	Unidade: UND	Marca: JPROLAB	Modelo: JPROLAB
Descrição: PISSETA DE PLÁSTICO 500 ML			
Quantidade: 4	Valor Unit.: 43,41		Valor Total: 173,64
Item: 21	Unidade: UND	Marca: GLOBAL	Modelo: GLOBAL
Descrição: PLACA ESCAVADA DE KANKLEINP P/ VD LR			
Quantidade: 1	Valor Unit.: 11,60		Valor Total: 11,60
Item: 22	Unidade: PCT	Marca: OLEN	Modelo: OLEN
Descrição: PONTEIRAS P/PIPETAS SEMI-AUTOMÁTICA VOLUME FIXO (100-1000 UL)C/1000			
Quantidade: 1	Valor Unit.: 5,79		Valor Total: 5,79
Item: 23	Unidade: PCT	Marca: OLEN	Modelo: OLEN
Descrição: PONTEIRAS P/PIPETAS SEMI-AUTOMÁTICA VOLUME FIXO (5-200 UL)C/1000			
Quantidade: 1	Valor Unit.: 3,13		Valor Total: 3,13