

PLANTA DE SITUAÇÃO  
ESCALA: 1:500

QUADRO DE ÁREAS E MATERIAIS		
DESCRIÇÃO DO ESPAÇO	ÁREA (m²)	MATERIAL BÁSICO
<b>CIRCULAÇÃO (PASSEIOS)</b>	<b>426,21</b>	<b>PISO INTERTRAVADO</b>
• PERCURSO CINZA	256,42	PISO INTERTRAVADO COR CINZA
• PERCURSO AZUL	169,79	PISO INTERTRAVADO COR AZUL
<b>CANTEIROS/JARDINS</b>	<b>117,48</b>	
• CANTEIRO 01	3,53	FORRAÇÃO EM GRAMA NATURAL
• CANTEIRO 02	31,96	FORRAÇÃO EM GRAMA NATURAL
• CANTEIRO 03	16,87	FORRAÇÃO EM GRAMA NATURAL
• CANTEIRO 04	18,12	FORRAÇÃO EM GRAMA NATURAL
• CANTEIRO 05	47,00	FORRAÇÃO EM GRAMA NATURAL
<b>ÁREA DE CONVIVÊNCIA</b>	<b>17,63</b>	<b>PISO INTERTRAVADO COR AZUL</b>
<b>ACADEMIA DA TERCEIRA IDADE</b>	<b>34,32</b>	<b>PISO EM CONCRETO COM PINTURA COR CINZA</b>
<b>PARQUE INFANTIL</b>	<b>35,80</b>	<b>PISO ÁREA OU PEDRA DE JARDIM</b>
<b>MEIO-FIO EXTERNO</b>	<b>37,46</b>	<b>CONCRETO COM PINTURA NA COR CINZA</b>

EQUIPAMENTOS – LEGENDA			
CÓDIGO	DESCRIÇÃO	MATERIAIS	QUANTIDADE
BCM	BANCO	CONCRETO E MADEIRA	15
PE	POSTE EXISTENTE COM 4 LUMINÁRIAS	CONCRETO	2
PN	POSTE NOVO – COM 4 LUMINÁRIAS	CONCRETO	1
MT	MESA DE TABULEIRO COM 4 BANCOS	CONCRETO	3
LX	LIXEIRAS DO TIPO SELETIVA KIT COM 3 UNIDADES	PLÁSTICO E SUPORTE METÁLICO	4 KITS

PLANTA BAIXA GERAL  
ESCALA: 1:75

DETALHAMENTO DOS EQUIPAMENTOS URBANOS

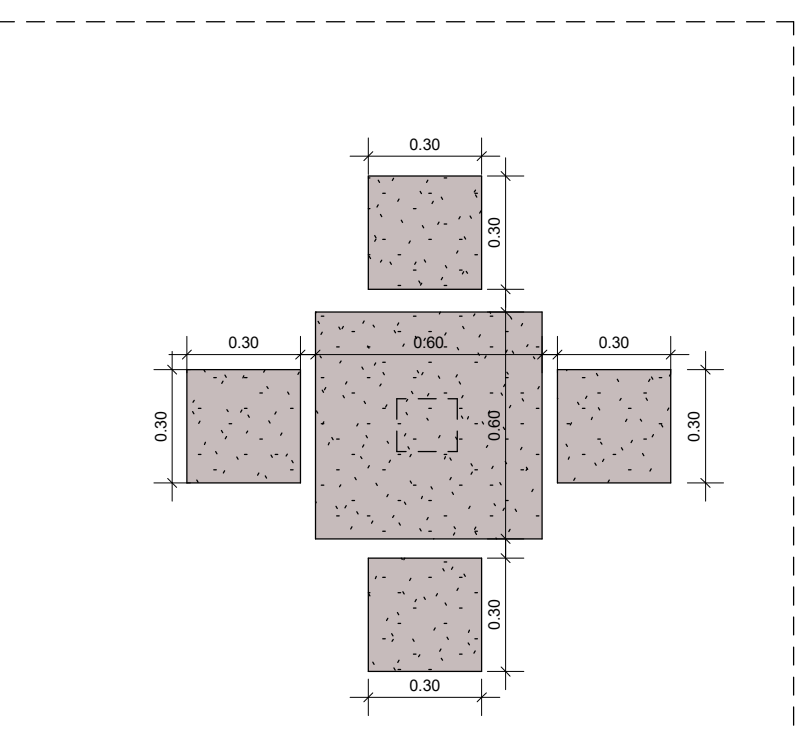

VISTA SUPERIOR - MESA E BANCOS  
ESCALA: 1:20

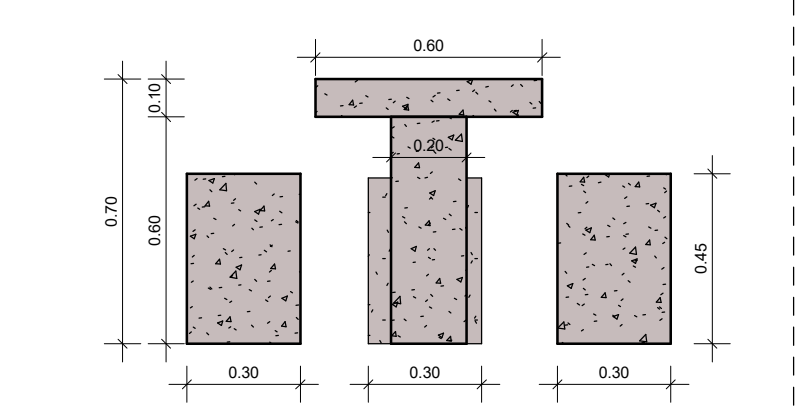

VISTA LATERAL - MESA E BANCOS  
ESCALA: 1:20

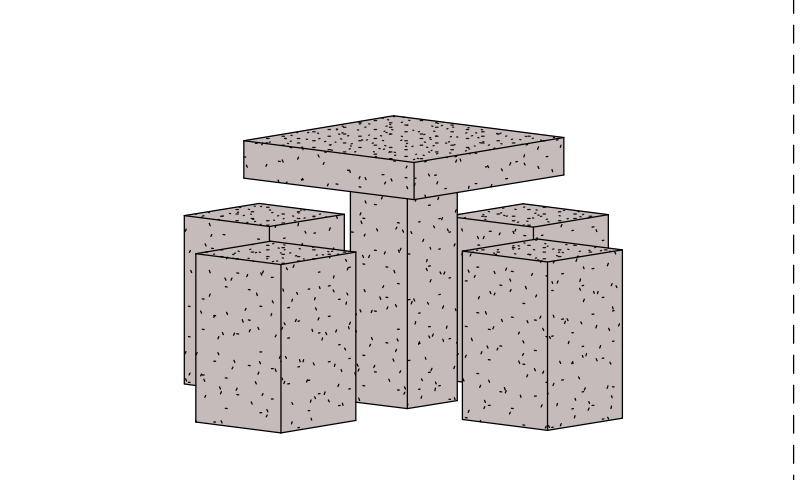

VISTA 3D - MESA E BANCOS  
ESCALA: 1:20

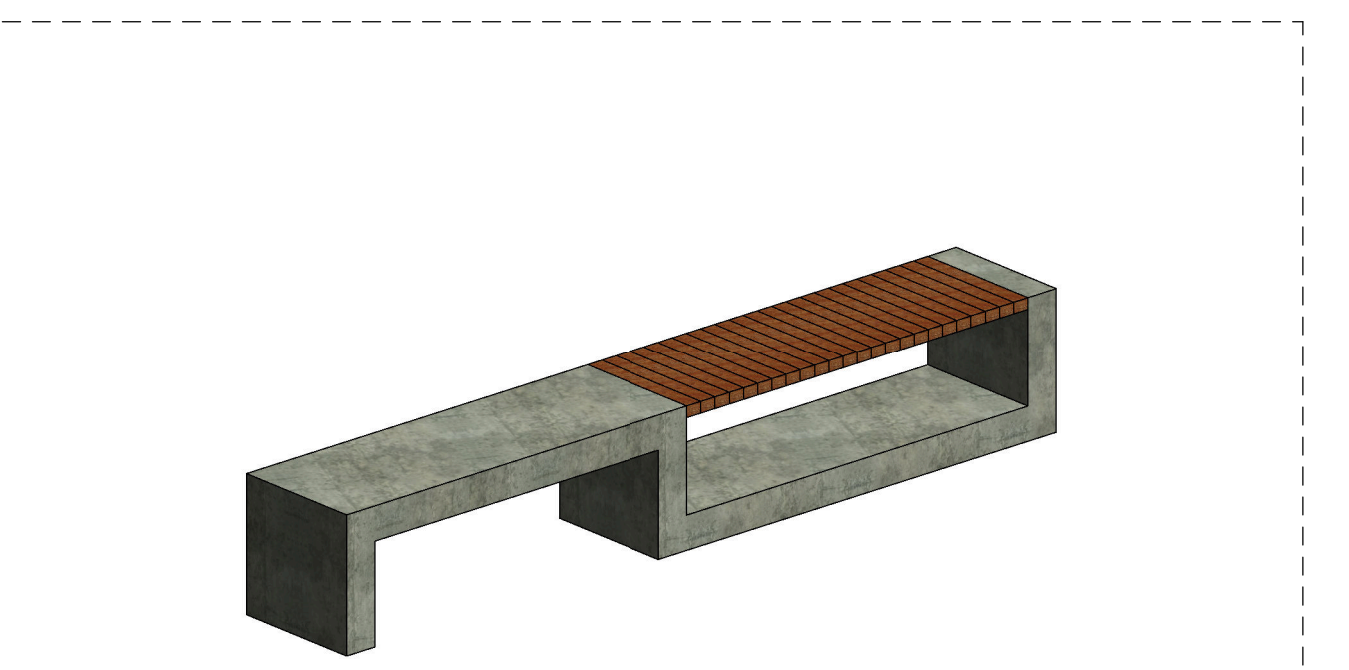

VISTA 3D - BANCO  
ESCALA:

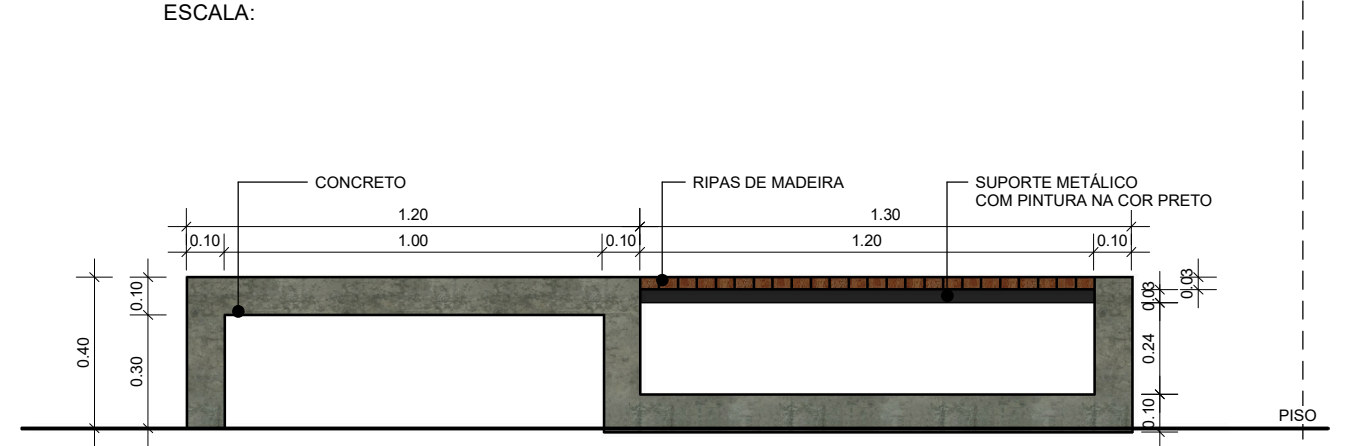

VISTA FRONTAL - BANCO  
ESCALA: 1:20

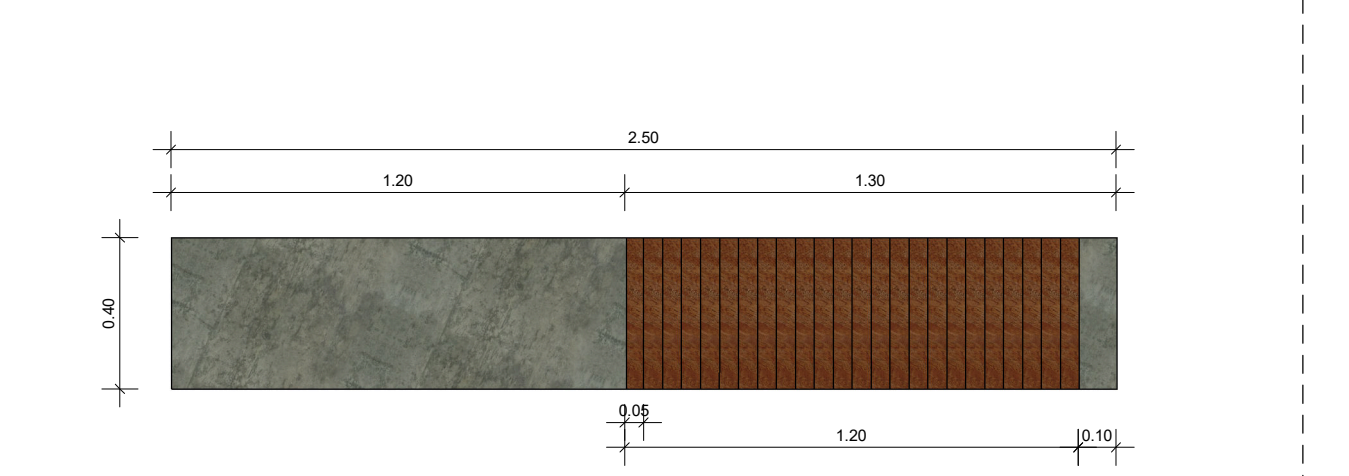

VISTA SUPERIOR - BANCO  
ESCALA: 1:20

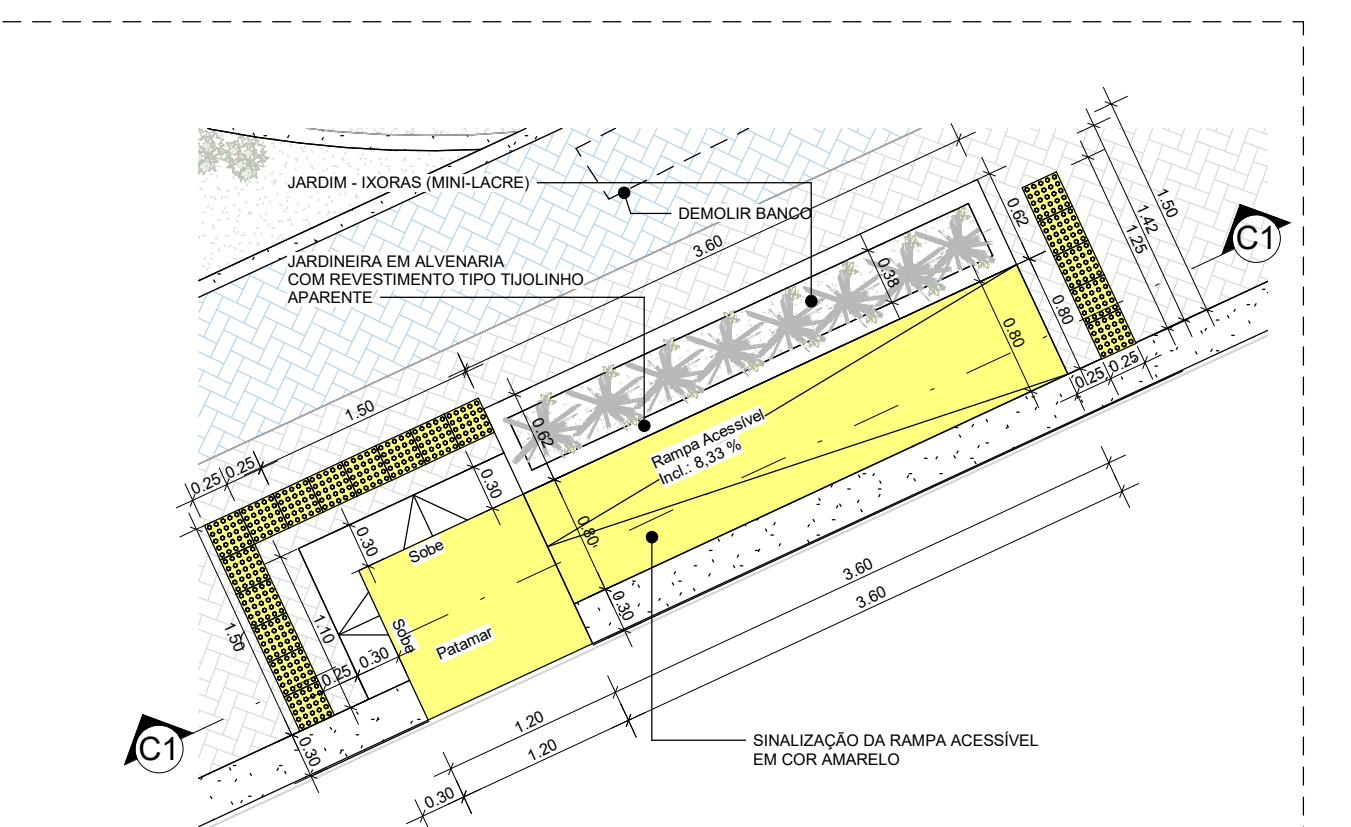

PLANTA - RAMPA ACESSÍVEL  
ESCALA: 1:50



CORTE CC - DET. RAMPA  
ESCALA: 1:50

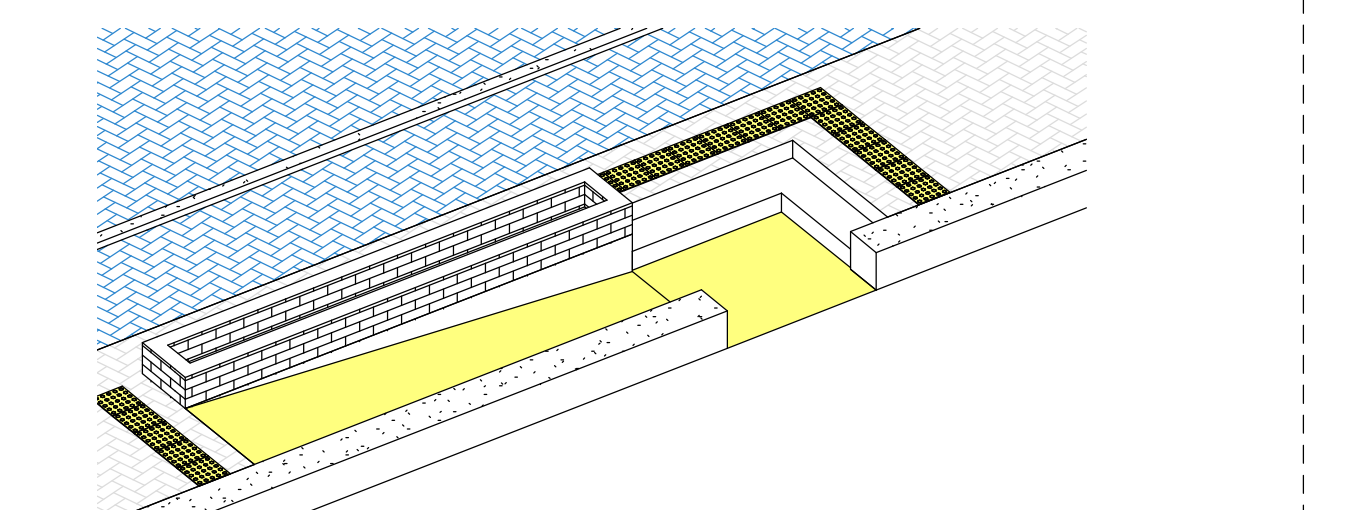

VISTA 3D - RAMPA ACESSÍVEL  
ESCALA:

**PLANTA BAIXA GERAL** FOLHA 01

ASSUNTO: REQUALIFICAÇÃO - REFORMA  
 LOCAL: PRAÇA DO SALGADINHO I  
 LOTEAMENTO: BARRIO ZONA URB  
 MUNICÍPIO: ESTADO

PROJETISTA: PREFEITURA MUNICIPAL DE ICAPUI  
 INDICAÇÃO CADASTRAL: Verificador ESCALA:



DECLARO QUE A APROVAÇÃO DO PROJETO NÃO IMPLICA NO RECONHECIMENTO POR PARTE DA PREFEITURA DO DIREITO DE PROPRIEDADE DO TERRENO.

ENGENHEIRO RESPONSÁVEL: \_\_\_\_\_  
 AUFOR DO PROJETO: \_\_\_\_\_  
 RESPONSÁVEL TÉCNICO: \_\_\_\_\_

**DEFERIMENTO**



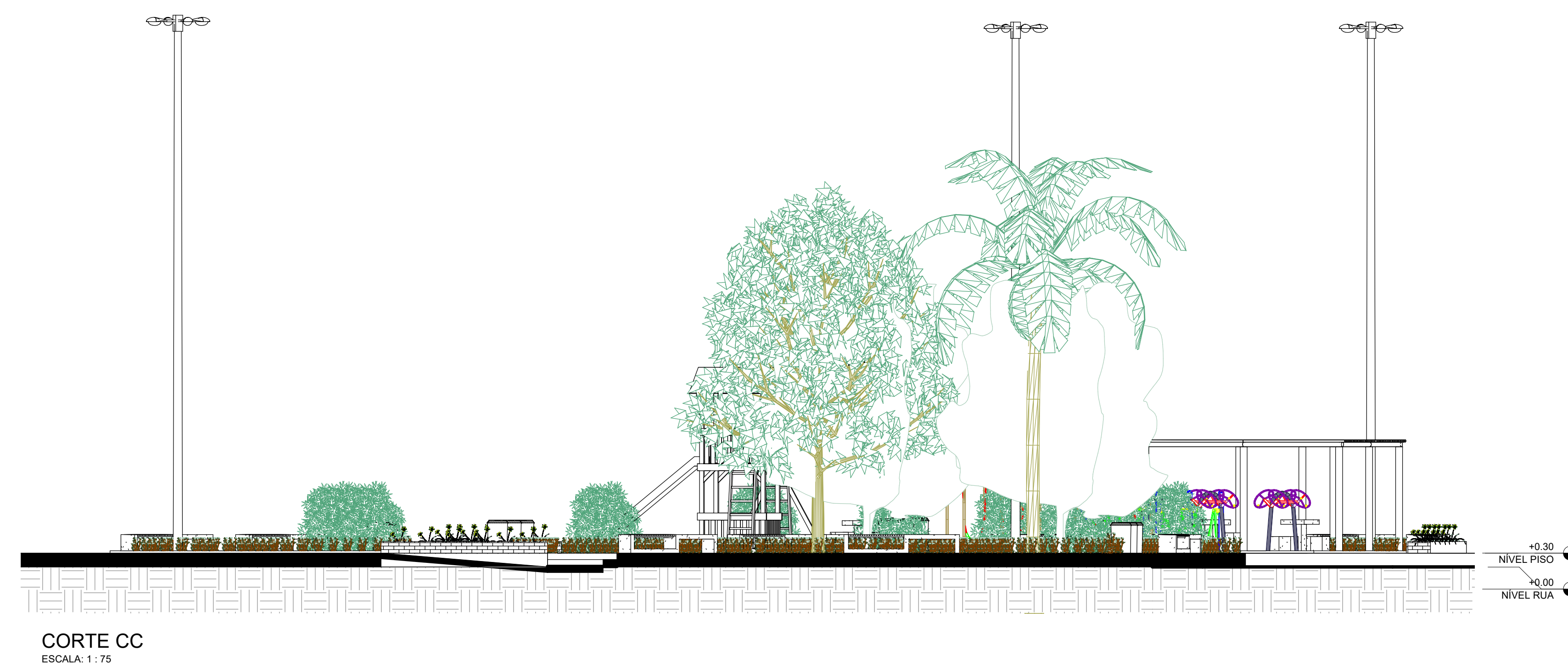
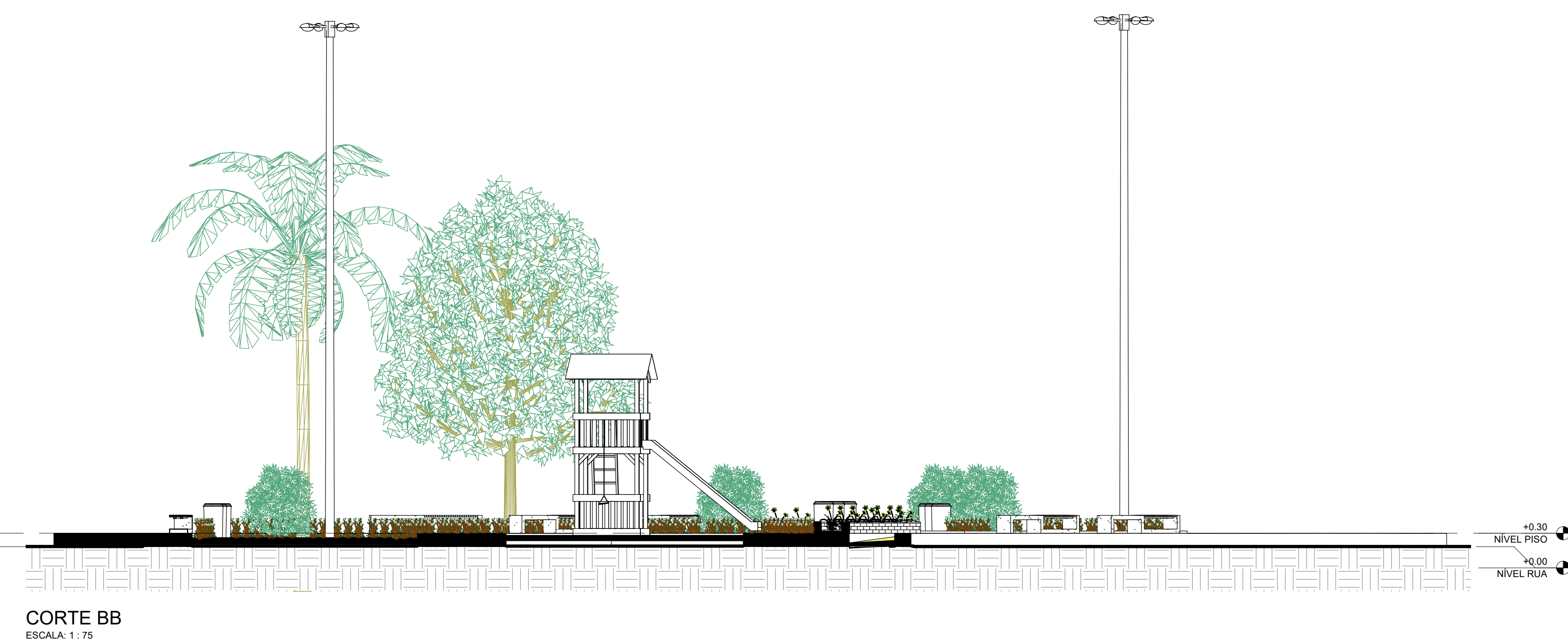
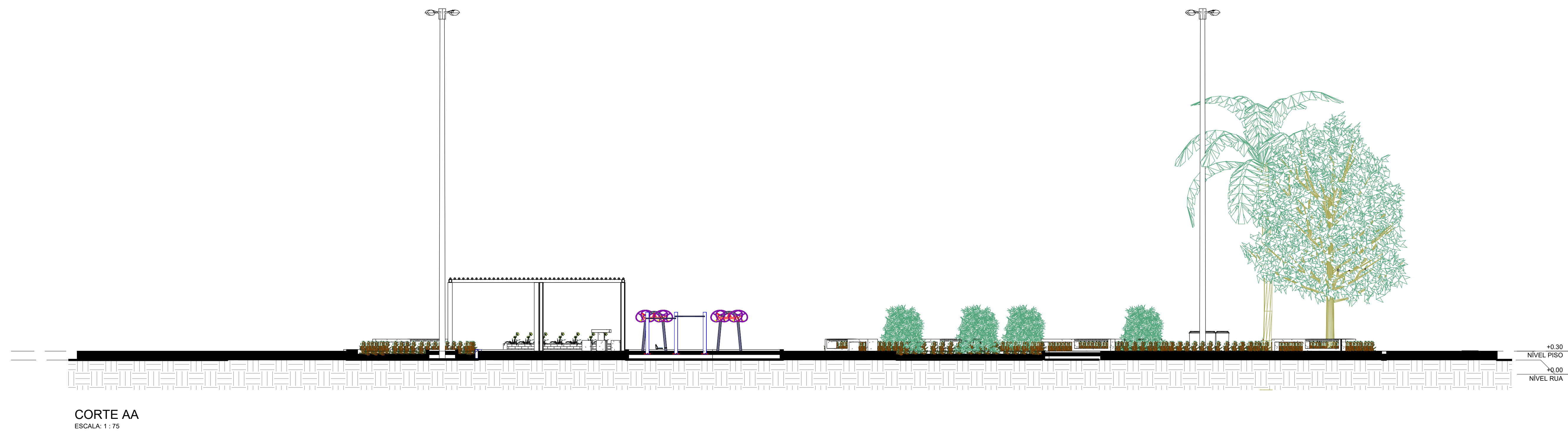
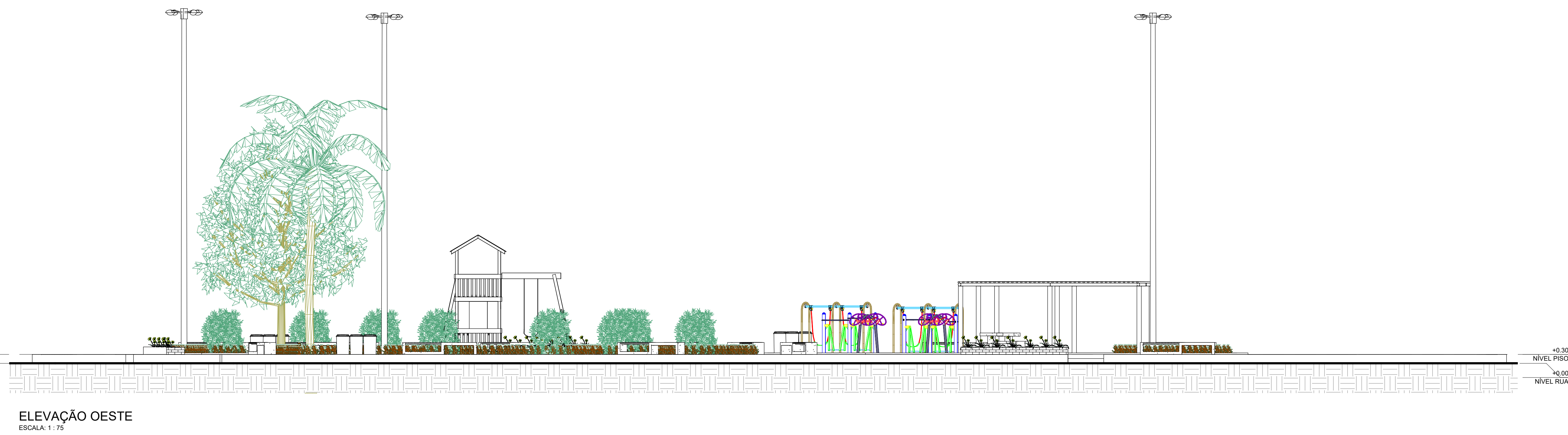
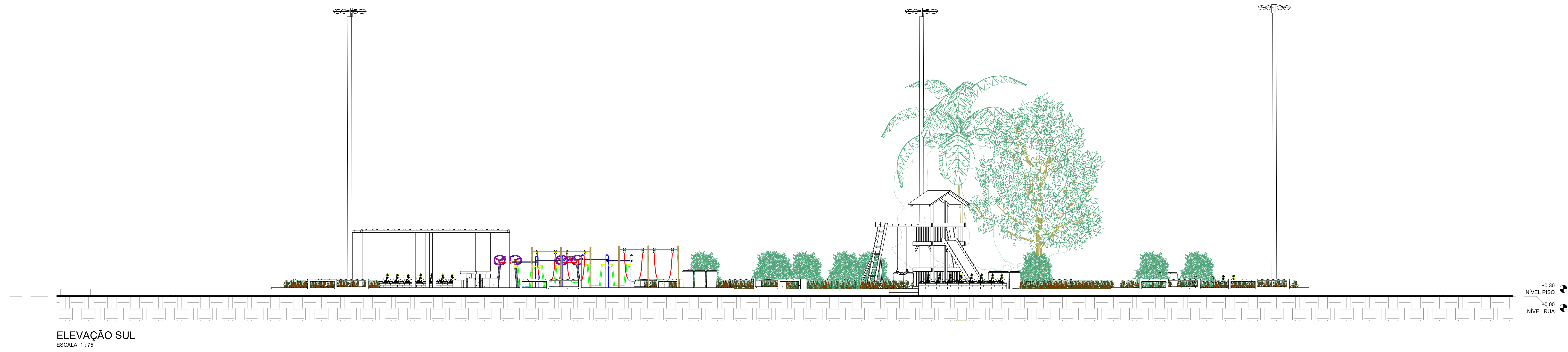

## ELEVAÇÕES E CORTES

FOLHA  
02

ASSUNTO: REQUALIFICAÇÃO - REFORMA

LOCAL: PRAÇA DO SALGADINHO I

LOTAMENTO: BARRIO ZONA USO

MUNICIPIO: ESTADO

PROPRIETARIO: PREFEITURA MUNICIPAL DE ICAPUI

INDICAÇÃO CADASTRAL: Verificador

ESCALA: INDICADA



DECLARO QUE A APROVAÇÃO DO PROJETO NÃO IMPLICA NO RECONHECIMENTO POR PARTE DA PREFEITURA DO DIREITO DE PROPRIEDADE DO TERRENO

ENGENHEIRO RESPONSÁVEL

QUADRO DE ÁREAS

AUTOR DO PROJETO

RESPONSÁVEL TÉCNICO

DEFERIMENTO



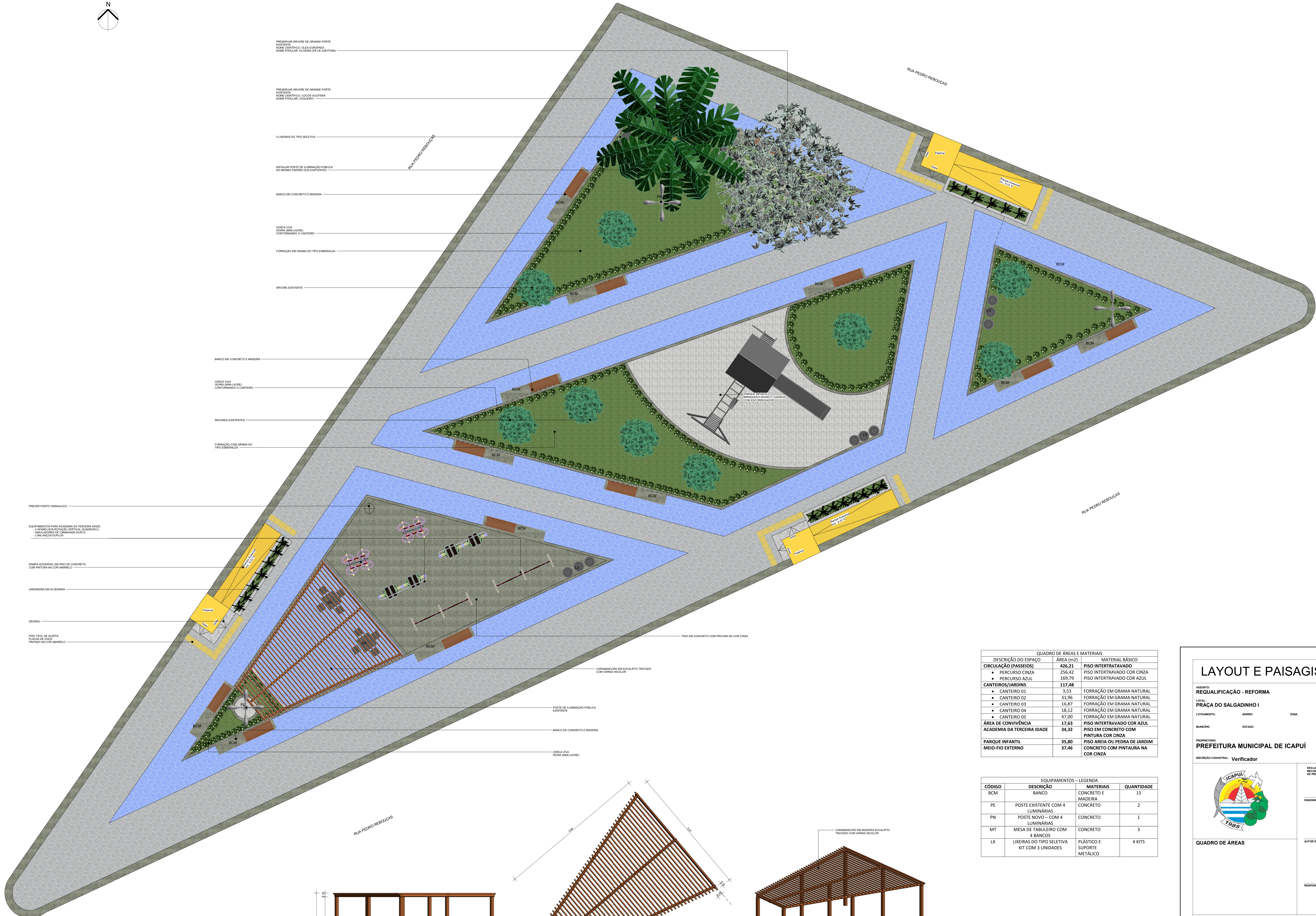
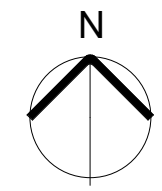

- RESERVA-ÁRVORE DE GRANDE PORTE EXISTENTE NOME CIENTÍFICO: OLEA EUROPAEA NOME POPULAR: OLIVEIRA (PE DE AZEITONA)
- RESERVA-ÁRVORE DE GRANDE PORTE EXISTENTE NOME CIENTÍFICO: COCCO MICHERIA NOME POPULAR: COQUEIRO
- LIXEIRAS DO TIPO SELETIVA
- NETALAR POSTE DE ILUMINAÇÃO PÚBLICA NO MESMO PADRÃO DOS EXISTENTES
- BANCO EM CONCRETO E MADEIRA
- CERCA VIVA (MURA ANILACRE) CONTORNANDO O CANTEIRO
- FORRAÇÃO EM GRAMA DO TIPO EMERALDA
- ÁRVORE EXISTENTE
- BANCO EM CONCRETO E MADEIRA
- CERCA VIVA (MURA ANILACRE) CONTORNANDO O CANTEIRO
- ÁRVORES EXISTENTES
- FORRAÇÃO EM GRAMA DO TIPO EMERALDA
- PREVER PONTO HORALÓGICO
- EQUIPAMENTOS PARA ACADEMIA DA TERCEIRA IDADE:
  - 2 APARELHOS SOB TELA VERTICAL QUADRADA
  - 2 BALANÇOS DIFUSOS
- BANCA ACESSÍVEL EM PISO DE CONCRETO COM PINTURA NA COR AMARELO
- JARDINEIRA EM ALVENARIA
- DEGRAU
- PISO TELA DE ALBERTA PLACAS DE 30CM AMARELO

DESCRIÇÃO DO ESPAÇO	ÁREA (m²)	MATERIAL BÁSICO
<b>CIRCULAÇÃO (PASSEIOS)</b>	<b>426,21</b>	<b>PISO INTERTRAVADO</b>
• PERCURSO CINZA	256,42	PISO INTERTRAVADO COR CINZA
• PERCURSO AZUL	169,79	PISO INTERTRAVADO COR AZUL
<b>CANTEIROS/JARDINS</b>	<b>117,48</b>	
• CANTEIRO 01	3,53	FORRAÇÃO EM GRAMA NATURAL
• CANTEIRO 02	31,96	FORRAÇÃO EM GRAMA NATURAL
• CANTEIRO 03	16,87	FORRAÇÃO EM GRAMA NATURAL
• CANTEIRO 04	18,12	FORRAÇÃO EM GRAMA NATURAL
• CANTEIRO 05	47,00	FORRAÇÃO EM GRAMA NATURAL
<b>ÁREA DE CONVIVÊNCIA</b>	<b>17,63</b>	<b>PISO INTERTRAVADO COR AZUL</b>
<b>ACADEMIA DA TERCEIRA IDADE</b>	<b>34,32</b>	<b>PISO EM CONCRETO COM PINTURA COR CINZA</b>
<b>PARQUE INFANTIL</b>	<b>35,80</b>	<b>PISO AREIA OU PEDRA DE JARDIM</b>
<b>MEIO-FIO EXTERNO</b>	<b>37,46</b>	<b>CONCRETO COM PINTURA NA COR CINZA</b>

CÓDIGO	DESCRIÇÃO	MATERIAIS	QUANTIDADE
BCM	BANCO	CONCRETO E MADEIRA	15
PE	POSTE EXISTENTE COM 4 LUMINÁRIAS	CONCRETO	2
PN	POSTE NOVO - COM 4 LUMINÁRIAS	CONCRETO	1
MT	MESA DE TABULEIRO COM 4 BANCOS	CONCRETO	3
LX	LIXEIRAS DO TIPO SELETIVA KIT COM 3 UNIDADES	PLÁSTICO E SUPORTE METÁLICO	4 KITS

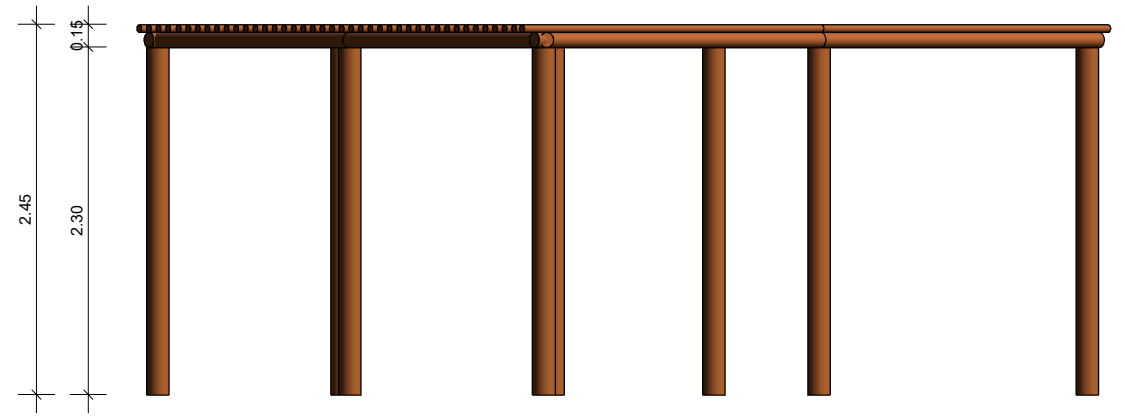

VISTA LATERAL - CARAMANCHÃO  
ESCALA: 1:50

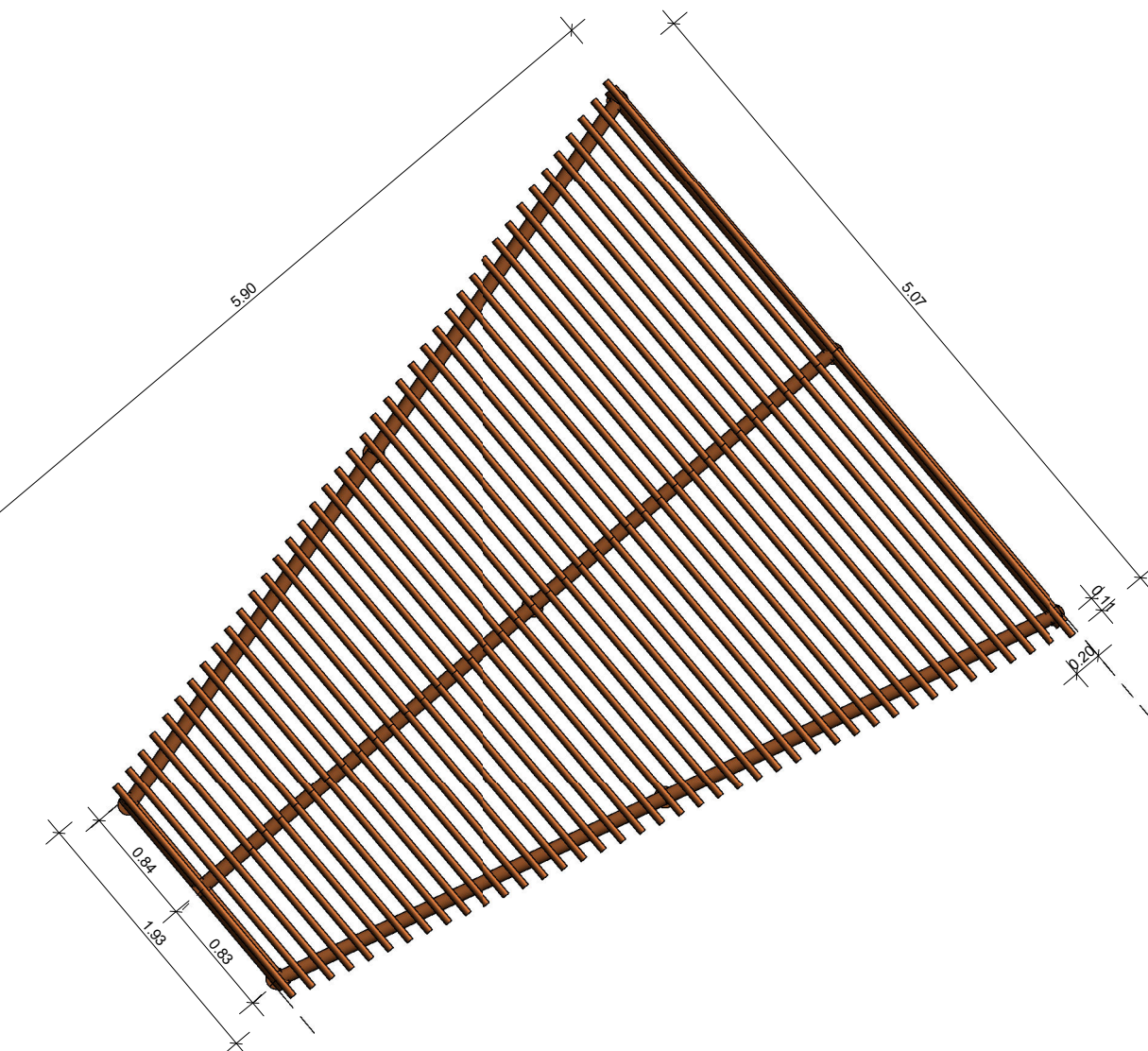

VISTA SUPERIOR - CARAMANCHÃO  
ESCALA: 1:50

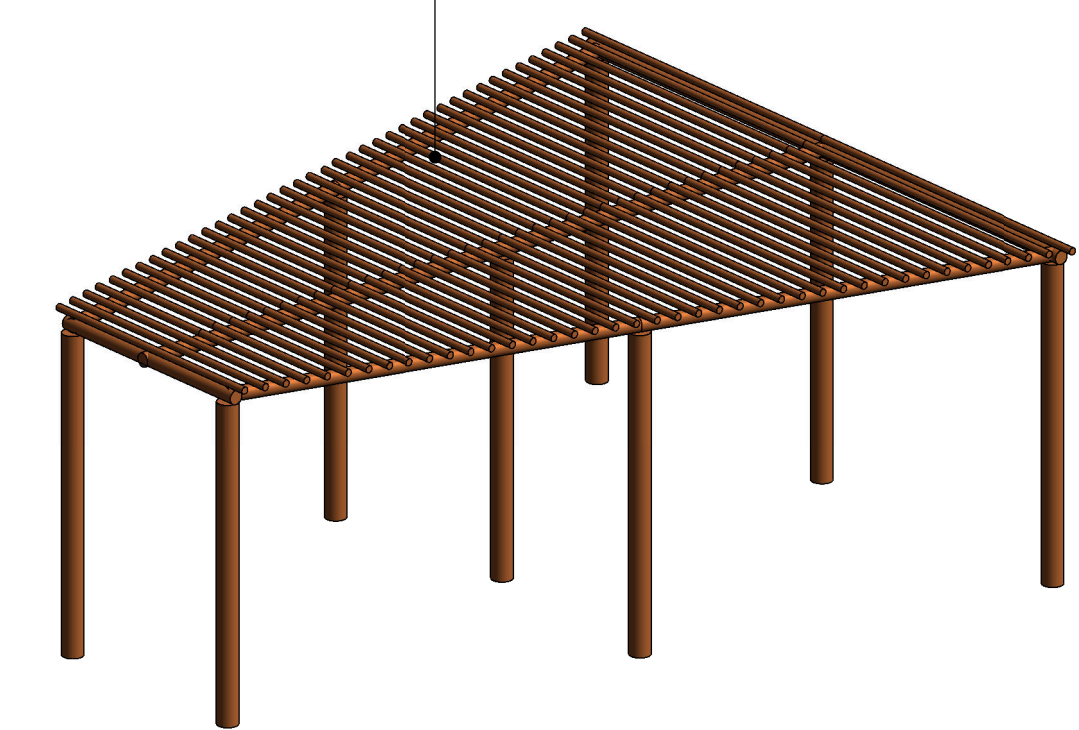

VISTA 3D - CARAMANCHÃO  
ESCALA

LAYOUT E PAISAGISMO FOLHA 03

ASSUNTO: REQUALIFICAÇÃO - REFORMA  
 LOCAL: PRAÇA DO SALGADINHO I  
 LOTEAMENTO: BARRIO ZONA USO  
 MUNICÍPIO: ESTADO



PROFESSOR: PREFEITURA MUNICIPAL DE ICAPUÍ  
 INDICAÇÃO CADASTRAL: Verificador  
 ESCALA: INDICADA

DECLARO QUE A APROVAÇÃO DO PROJETO NÃO IMPLICA NO RECONHECIMENTO POR PARTE DA PREFEITURA DO DIREITO DE PROPRIEDADE DO TERRENO.  
 ENGENHEIRO RESPONSÁVEL:  
 AUTOR DO PROJETO:  
 RESPONSÁVEL TÉCNICO:  
 DEFERIMENTO





## IMAGENS 3D

FOLHA  
04

ASSUNTO:  
REQUALIFICAÇÃO - REFORMA

LOCAL:  
PRAÇA DO SALGADINHO I

LOTAMENTO: BARRIO ZONA USO

MUNICÍPIO: ESTADO

PROPRIETÁRIO:  
PREFEITURA MUNICIPAL DE ICAPUÍ

INDICAÇÃO CADASTRAL: ESCALA: INDICADA



DECLARO QUE A APROVAÇÃO DO PROJETO NÃO IMPLICA NO RECONHECIMENTO POR PARTE DA PREFEITURA DO DIREITO DE PROPRIEDADE DO TERRENO.

ENGENHEIRO RESPONSÁVEL

AUTOR DO PROJETO

RESPONSÁVEL TÉCNICO

QUADRO DE ÁREAS

DEFERIMENTO