



CNPJ: 23.492.879/0001-31
FTS SERVIÇOS DE CONSTRUÇÕES E COMERCIO LTDA - ME
Escritório: Av. Gomes Brasil, 245 - A - Parangaba - Fortaleza - Ceara - CEP: 60720-150
Fone: (85)986509086 - E-mail: ftsconstrucoes@outlook.com



PROPOSTA

AO

MUNICIPIO DE ICAPUI

A/O - COMISSÃO DE LICITAÇÃO

TOMADA DE PREÇO Nº 2022.10.05.01

1. A Empresa FTS SERVIÇOS DE CONSTRUÇÕES E COMERCIO LTDA, inscrita no CNPJ sob n 23.492.879/0001-31 por intermédio de seu responsável legal, o Sr. SÁVIO GURGEL NOGUEIRA E SILVA portador da Cédula de Identidade nº 2003009205255 e do CPF n 017.188.673-95, apresenta sua proposta de preços para licitação acima indicada, declarando que 'estar de acordo com as condições estabelecidas no edital da concorrência pública acima indicada, bem como com as Normas Gerais da Lei Federal n2 8.666/93, e suas alterações.

2. PREÇOS

02.01. Esta proposta importa em **R\$ 121.150,28 (CENTO E VINTE E UM MIL, CENTO E CINQUENTA REAIS E VINTE E OITO CENTAVOS).**

3. DECLARAMOS QUE:

- a) TEMOS CONHECIMENTO DO LOCAL ONDE SERÃO EXECUTADAS AS OBRAS E ACEITAMOS TODAS AS CONDIÇÕES IMPOSTAS PELO EDITAL E SEUS ANEXOS;
- b) AS OBRAS SERÃO EXECUTADAS E CONCLUÍDAS NO PRAZO CONFORME CRONOGRAMA FISICO FINANCERIO, CONTADOS DA EMISSÃO DA ORDEM DE SERVIÇOS;
- c) A GARAMTIA DOS SERVIÇOS SERÁ DE 05 (CINCO) ANOS;
- d) ESTA PROPOSTA COMPREENDE TODAS AS DESPESAS COM MÃO-DE-OBRA (INCLUSIVE LEIS SOCIAIS), MATERIAS FERRAMENTAS, TRANSPORTES, EQUIPAMENTOS, SEGUROS, IMPOSTOS E DEMAIS ENCARGOS NECESSÁRIOS À PERFEITA EXECUÇÃO DE TODA OBRA;
- e) CONCORDAMOS EM MANTER A VALIDADE DESTA PROPOSTA POR UM PERÍDO DE 60 (SESSENTA) DIAS, CONTADO DA DATA FINAL PREVISTA PARA SUA ENTREGA;
- f) O PAGAMENTO DEVE SE EFETUADO NA CONTA CORRENTE 17717-9, AGÊNCIA 7410, BANCO Itaú;
- g) PARA CONTATO COM A EMPRESA, PODERÃO SER UTILIZADOS OS SEGUINTE MEIOS: TELEFONE Nº (85)986509086 E E-MAIL: ftsconstrucoes@outlook.com;
- h) QUE O CONTRATO SEJA ASSINADO, ESTA PROPOSTA CONSTITUÍRA UM COMPROMISSO DE NOSSA PARTE, OBSERVANDO AS CONDIÇÕES DA TOMADA DE PREÇOS.

Fortaleza, 28 de Outubro de 2022

Sávio Gurgel Nogueira e Silva
Sócio Administrador
CPF:017.188.673-95
RG: 2003009205255



PLANILHA ORÇAMENTÁRIA

OBRA:	CONTINUAÇÃO DA EXECUÇÃO DA OBRA DE REFORMA E AMPLIAÇÃO DA PRACA CHICO BAGRE	DATA: 15/09/2020	L.S. Hora: 85,20%
DESCRIÇÃO:	CONTINUAÇÃO DA EXECUÇÃO DA OBRA DE REFORMA E AMPLIAÇÃO DA PRACA CHICO BAGRE	BDI: 26,85%	L.S. Mês: 48,69%
LOCAL:	PRACA CHICO BAGRE	FORTE	VERSÃO
CLIENTE:	PREFEITURA MUNICIPAL DE ICAPUI - CE	SEINFRA 027.1 COM DESONERAÇÃO	2021
		SINAPI 2021/09 COM DESONERAÇÃO	0/2021
		Composição	PRÓPRIA

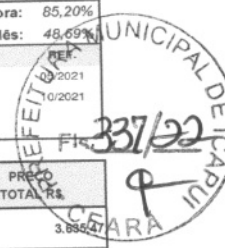

ITEM	CÓDIGO	DESCRIÇÃO	FORTE	UND	QUANTIDADE	PREÇO UNITÁRIO R\$	PREÇO TOTAL R\$
1	ADMINISTRAÇÃO DE OBRA						3.635,47
1.1	CP-4154	ADMINISTRAÇÃO LOCAL DA OBRA - 3,30%	Composições Próprias	MÊS	1,00	3.635,47	3.635,47
2	SERVIÇOS DIVERSOS						33.220,76
2.1	C1923	PISO PRÉ-MOLDADO ARTICULADO E INTERTRAVADO DE 16 FACES - e = 4,5 cm P/ PASSEIO	SEINFRA	M2	14,10	62,79	885,34
2.2	C1917	PISO DE CONCRETO FCK=15MPa ESP= 12cm, ARMADO C/TELA DE AÇO	SEINFRA	M2	6,45	102,96	664,09
2.3	C3449	MEIO FIO PRÉ MOLDADO (0,07x0,30x1,00)m C/REJUNTAMENTO	SEINFRA	M	385,14	23,45	8.562,53
2.4	C4833	PISO EMBORRACHADO, DRENANTE E ANTI-IMPACTO, COMPOSTO POR PARTÍCULAS DE BORRACHA RECICLADA PRENSADA, PIGMENTADA E ATÓXICA, 50X50X2,5CM (FORNECIMENTO E EXECUÇÃO)	SEINFRA	M2	105,00	197,75	20.763,75
2.5	C4624	PISO PODOTÁTIL EXTERNO EM PMC ESP. 3CM, ASSENTADO COM ARGAMASSA (FORNECIMENTO E ASSENTAMENTO)	SEINFRA	M2	19,44	120,63	2.345,05
3	INSTALAÇÕES ELÉTRICAS						24.508,09
3.1	FIOS, CABOS E ACESSÓRIOS						0,00
3.2	C4765	ATERRAMENTO COMPLETO C/ HASTE COPPERWELD 5/8"X 2.40M	SEINFRA	UN	5,00	263,00	1.315,00
3.3	C0540	CABO ISOLADO PVC 750V 2,5MM2	SEINFRA	M	350,00	7,04	2.464,00
3.4	C4530	DISJUNTOR DIFERENCIAL DR-16A - 40A, 30mA	SEINFRA	UN	1,00	130,80	130,80
3.5	C1062	DISJUNTOR MONOPOLAR EM QUADRO DE DISTRIBUIÇÃO 10A	SEINFRA	UN	5,00	22,79	113,95
3.6	C1063	DISJUNTOR MONOPOLAR EM QUADRO DE DISTRIBUIÇÃO 16A	SEINFRA	UN	1,00	22,79	22,79
3.7	LUMINÁRIAS						0,00
3.8	C4983	LUMINÁRIA 4 PÉTALAS EM POSTE DE CONCRETO CIRCULAR H=12M, ALTURA LIVRE 10,20M, LÂMPADA VAPOR METÁLICO DE 400W, INCLUSIVE O POSTE	SEINFRA	UN	5,00	4.091,91	20.459,55
4	INSTALAÇÕES HIDRAULICAS						289,34
4.1	C2506	TORNEIRA DE PRESSÃO P/JARDIM DE 3/4"	SEINFRA	UN	3,00	29,95	89,85
4.2	C2390	TE PVC SOLD./ROSCA D=25mmX25mmX3/4"	SEINFRA	UN	3,00	13,41	40,23
4.3	C2625	TUBO PVC SOLD. MARROM INCL CONEXÕES D= 25mm(3/4")	SEINFRA	M	6,00	23,21	139,26
5	PINTURA						174,21
5.1	C1910	PINTURA P/ISO À BASE LÁTEX ACRÍLICO, TIPO "NOVACOR"	SEINFRA	M2	5,40	27,01	145,66
6	SERVIÇOS DIVERSOS						59.344,41
6.1	ACADEMIA						0,00
6.2	00042428	ALONGADOR COM TRES ALTURAS, EM TUBO DE AÇO CARBONO, PINTURA NO PROCESSO ELETROSTÁTICO - EQUIPAMENTO DE GINASTICA PARA ACADEMIA AO AR LIVRE / ACADEMIA DA TERCEIRA IDADE - ATI	SINAPI	UN	1,00	2.207,19	2.207,19
6.3	00042429	ESQUI TRIPLO, EM TUBO DE AÇO CARBONO, PINTURA NO PROCESSO ELETROSTÁTICO - EQUIPAMENTO DE GINASTICA PARA ACADEMIA AO AR LIVRE / ACADEMIA DA TERCEIRA IDADE - ATI	SINAPI	UN	1,00	5.855,80	5.855,80
6.4	00042430	MULTIEXERCITADOR COM SEIS FUNCOES, EM TUBO DE AÇO CARBONO, PINTURA NO PROCESSO ELETROSTÁTICO - EQUIPAMENTO DE GINASTICA PARA ACADEMIA AO AR LIVRE / ACADEMIA DA TERCEIRA IDADE - ATI	SINAPI	UN	1,00	6.253,43	6.253,43
6.5	00042431	PRESSAO DE PERNAS TRIPLO, EM TUBO DE AÇO CARBONO, PINTURA NO PROCESSO ELETROSTÁTICO - EQUIPAMENTO DE GINASTICA PARA ACADEMIA AO AR LIVRE / ACADEMIA DA TERCEIRA IDADE - ATI	SINAPI	UN	1,00	3.846,64	3.846,64
6.6	00042432	ROTACAO DIAGONAL DUPLA, APARELHO TRIPLO, EM TUBO DE AÇO CARBONO, PINTURA NO PROCESSO ELETROSTÁTICO - EQUIPAMENTO DE GINASTICA PARA ACADEMIA AO AR LIVRE / ACADEMIA DA TERCEIRA IDADE - ATI	SINAPI	UN	1,00	2.356,51	2.356,51
6.7	00042437	ROTACAO VERTICAL DUPLA, EM TUBO DE AÇO CARBONO, PINTURA NO PROCESSO ELETROSTÁTICO - EQUIPAMENTO DE GINASTICA PARA ACADEMIA AO AR LIVRE / ACADEMIA DA TERCEIRA IDADE - ATI	SINAPI	UN	1,00	1.791,57	1.791,57
6.8	00042433	SIMULADOR DE CAMINHADA TRIPLO, EM TUBO DE AÇO CARBONO, PINTURA NO PROCESSO ELETROSTÁTICO - EQUIPAMENTO DE GINASTICA PARA ACADEMIA AO AR LIVRE / ACADEMIA DA TERCEIRA IDADE - ATI	SINAPI	UN	1,00	4.654,61	4.654,61
6.9	00042435	SIMULADOR DE REMO INDIVIDUAL, EM TUBO DE AÇO CARBONO, PINTURA NO PROCESSO ELETROSTÁTICO - EQUIPAMENTO DE GINASTICA PARA ACADEMIA AO AR LIVRE / ACADEMIA DA TERCEIRA IDADE - ATI	SINAPI	UN	1,00	2.508,27	2.508,27
6.10	00042436	SURF DUPLA, EM TUBO DE AÇO CARBONO, PINTURA NO PROCESSO ELETROSTÁTICO - EQUIPAMENTO DE GINASTICA PARA ACADEMIA AO AR LIVRE / ACADEMIA DA TERCEIRA IDADE - ATI	SINAPI	UN	1,00	2.625,44	2.625,44
6.11	PLAYGROUND						0,00
6.12	C3645	ESCORREGADOR PEQUENO, CONFECCÃO EM TUBO VAPOR E PINTURA ESMALTE SINTÉTICO	SEINFRA	UN	1,00	580,07	580,07
6.13	C2997	ESCORREGADOR GRANDE, CONFECCÃO EM TUBO VAPOR E PINTURA ESMALTE SINTÉTICO	SEINFRA	UN	1,00	693,15	693,15

Handwritten signatures and initials at the bottom right of the page.

6.14	C3643	CARROSSEL TIPO OLA, CONFECCÃO EM TUBO VAPOR E PINTURA ESMALTE SINTÉTICO	SEINFRA	UN	1,00	875,00	875,00	
6.15	C3642	CARROSSEL ESPECIAL C/ 04 CADEIRAS, CONFECCÃO EM TUBO VAPOR E PINTURA ESMALTE SINTÉTICO	SEINFRA	UN	1,00	695,13	695,13	
6.16	C0352	BALANÇO ANDORINHA C/03 CADEIRAS, CONFECCÃO EM TUBO VAPOR E PINTURA ESMALTE SINTÉTICO	SEINFRA	UN	1,00	647,63	647,63	
6.17	C3000	GANGORRA C/ 03 PRANCHAS, CONFECCÃO EM TUBO VAPOR E PINTURA ESMALTE SINTÉTICO	SEINFRA	UN	1,00	862,76	862,76	
6.18	IMOBILIÁRIO							0,00
6.19	COMP-812105	BANCO EM MADEIRA DE LEI, COM BASE EM CONCRETO, INCLUSIVE VERNIZ	Composições Próprias	UND	16,00	682,06	10.912,96	
6.20	LIMPEZA							0,00
6.21	C3447	LIMPEZA DE PISO EM ÁREA URBANIZADA	SEINFRA	M2	885,83	1,48	1.311,03	
6.22	PAISAGISMO							0,00
6.23	C0229	ÁRVORES ORNAMENTAIS EM GERAL. C/ ALTURA MÉDIA DE 2.50M.EXCETO PALMÁCEAS	SEINFRA	UN	51,00	47,53	2.424,03	
6.24	C3451	LIXEIRA EM FIBRA DE VIDRO CAP =40L e DIAM.=35cm	SEINFRA	UN	5,00	282,32	1.411,60	
6.25	C1429	GRAMA EM ÁREAS EXTERNAS, INCLUSIVE MATERIAL	SEINFRA	M2	542,19	12,60	6.831,59	
							VALOR BDI TOTAL:	25.641,06
							VALOR ORÇAMENTO:	95.509,19
							VALOR TOTAL:	121.150,28

FORTALEZA-CE, 28/10/2022

IMPORTA O PRESENTE ORÇAMENTO NO VALOR DE R\$ 121.150,28 (CENTO E VINTE E UM MIL, CENTO E CINQUENTA REAIS E VINTE E OITO CENTAVOS).

Sávio Gurgel Nogueira e Silva
FTS SERVIÇOS DE CONSTRUÇÕES E COMERCIO LTDA - ME

Sávio Gurgel Nogueira e Silva
Sócio Administrador
CPF: 017.188.673-95
RG: 2003009205255

Sergio Saraiva de Sousa Junior
Representante legal da empresa Engº. Civil

Sergio Saraiva de Sousa Junior
CREA/CE: 12710/D



CNPJ: 23.492.879/0001-31

FTS SERVIÇOS DE CONSTRUÇÕES E COMÉRCIO LTDA - ME
Escritório: Av. Gomes Brasil, 245 - A - Parangaba - Fortaleza - Ceará - CEP: 60720-150
Fone: (85)986509086 - E-mail: ftsconstrucoes@outlook.com

Handwritten marks and initials in the bottom right corner.

CRONOGRAMA FÍSICO-FINANCEIRO



OBRA:	CONTINUAÇÃO DA EXECUÇÃO DA OBRA DE REFORMA E AMPLIAÇÃO DA PRAÇA CHICO BAGRE	DATA : 15/09/2020	L.S. Hora: 85,20%
DESCRIÇÃO:	CONTINUAÇÃO DA EXECUÇÃO DA OBRA DE REFORMA E AMPLIAÇÃO DA PRAÇA CHICO BAGRE	BDI : 26,85%	L.S. Mês: 48,69%
LOCAL:	PRAÇA CHICO BAGRE	FONTE	VERSÃO
CLIENTE:	PREFEITURA MUNICIPAL DE ICAPUI - CE	SEINFRA 027 1 COM DESONERAÇÃO	REF. 05/2021
		SINAPI 2021/09 COM DESONERAÇÃO	10/2021
		Composição:	PRÓPRIA

ITEM	DESCRIÇÃO	VALOR (R\$)	MÊS 1	MÊS 2	MÊS 3	Total parcela
1	ADMINISTRAÇÃO DE OBRA	3.635,47	40,00%	30,00%	30,00%	100,00%
			1.454,19	1.090,64	1.090,64	3.635,47
2	SERVIÇOS DIVERSOS	33.220,76	41,03%	29,63%	29,34%	100,00%
			13.630,48	9.843,31	9.746,97	33.220,76
3	INSTALAÇÕES ELÉTRICAS	24.506,09	30,00%	30,00%	40,00%	100,00%
			7.351,83	7.351,83	9.802,43	24.506,09
4	INSTALAÇÕES HIDRAULICAS	269,34	30,00%	30,00%	40,00%	100,00%
			80,80	80,80	107,74	269,34
5	PINTURA	174,21		50,00%	50,00%	100,00%
				87,11	87,10	174,21
6	SERVIÇOS DIVERSOS	59.344,41	6,24%	43,39%	50,37%	100,00%
			3.703,09	25.749,54	29.891,78	59.344,41
		121.150,28	26.220,39	44.203,23	50.726,66	121.150,28
			26.220,39	70.423,62	121.150,28	



FORTALEZA-CE, 28/10/2022

FTS SERVIÇOS DE CONSTRUÇÕES E COMERCIO LTDA - ME

Sávio Gurgel Nogueira e Silva

Sócio Administrador

CPF: 017.188.673-95

RG: 2003009205255

Representante legal da empresa Eng.º Civil

Sergio Saraiva de Sousa Junior

CREA/CE: 12710/D

CNPJ: 23.492.879/0001-31

FTS SERVIÇOS DE CONSTRUÇÕES E COMÉRCIO LTDA - ME

Escritório: Av. Gomes Brasil, 245 - A - Parangaba - Fortaleza - Ceará - CEP: 60720-150

Fone: (85)986509086 - E-mail: ftsconstrucoes@outlook.com

[Handwritten signatures and initials]



RELATÓRIO ANALÍTICO - COMPOSIÇÕES DE CUSTOS

OBRA:	CONTINUAÇÃO DA EXECUÇÃO DA OBRA DE REFORMA E AMPLIAÇÃO DA PRAÇA CHICO BAGRE	DATA: 15/09/2020	L.S. Hora: 85,20%
DESCRIÇÃO:	CONTINUAÇÃO DA EXECUÇÃO DA OBRA DE REFORMA E AMPLIAÇÃO DA PRAÇA CHICO BAGRE	BDI: 26,85%	L.S. Mês: 48,69%
LOCAL:	PRAÇA CHICO BAGRE	FONTE	VERSÃO
CLIENTE:	PREFEITURA MUNICIPAL DE ICAPUI - CE	SEINFRA	027.1 COM DESONERAÇÃO
		SINAPI	2021/09 COM DESONERAÇÃO
		Composição	PRÓPRIA



1.1. CP-4154 - ADMINISTRAÇÃO LOCAL DA OBRA - 3,30% (MÉS)

Mão de Obra	FONTE	UNID	COEFICIENTE	PREÇO UNITÁRIO	TOTAL
INS-678711	ENCARREGADO DE TURMA / FEITOR	Composições	HXMES	0,22047492	6.800,62
INS-995080	ENGENHEIRO JUNIOR	Composições	HXMES	0,07349164	18.595,28
TOTAL Mão de Obra:					2.865,97
VALOR:					2.865,96

2.1. C1923 - PISO PRÉ-MOLDADO ARTICULADO E INTERTRAVADO DE 16 FACES - e = 4,5 cm P/ PASSEIO (M2)

Material	FONTE	UNID	COEFICIENTE	PREÇO UNITÁRIO	TOTAL
I0108	AREIA GROSSA	SEINFRA	M3	0,07000000	74,72
I0805	CIMENTO PORTLAND	SEINFRA	KG	2,10000000	0,56
I1662	PISO PRÉ-MOLDADO ARTICULADO E INTERTRAVADO DE 16 FACES - e = 4,5 cm P/ PASSEIO	SEINFRA	M2	0,73500000	28,48
TOTAL Material:					27,34
Mão de Obra	FONTE	UNID	COEFICIENTE	PREÇO UNITÁRIO	TOTAL
I0445	CALCETEIRO	SEINFRA	H	0,50000000	20,88
I2543	SERVENTE	SEINFRA	H	0,75000000	15,63
TOTAL Mão de Obra:					22,16
VALOR:					49,50

2.2. C1917 - PISO DE CONCRETO FCK=15MPa ESP.= 12cm, ARMADO C/TELA DE AÇO (M2)

Equipamento	FONTE	UNID	COEFICIENTE	PREÇO UNITÁRIO	TOTAL
I0682	BETONEIRA ELÉTRICA 580L (CHP)	SEINFRA	H	0,08600000	15,69
TOTAL Equipamento:					1,35
Material	FONTE	UNID	COEFICIENTE	PREÇO UNITÁRIO	TOTAL
I0109	AREIA MEDIA	SEINFRA	M3	0,05229000	67,50
I0280	BRITA	SEINFRA	M3	0,11221000	76,19
I0805	CIMENTO PORTLAND	SEINFRA	KG	23,80000000	0,56
I1917	TABUA DE 1" - L = 12cm	SEINFRA	M	0,56000000	5,76
I2040	TELA SOLDADA EM AÇO CA-80 B FIO= 5,0MM MALHA 10 X 10 CM (3,11KG/M2)	SEINFRA	M2	0,70000000	21,53
TOTAL Material:					43,71
Mão de Obra	FONTE	UNID	COEFICIENTE	PREÇO UNITÁRIO	TOTAL
I0121	ARMADOR/FERREIRO	SEINFRA	H	0,02000000	20,88
I2391	PEDREIRO	SEINFRA	H	0,25000000	20,88
I2543	SERVENTE	SEINFRA	H	1,95000000	15,63
TOTAL Mão de Obra:					36,12
VALOR:					81,17

2.3. C3449 - MEIO FIO PRÉ MOLDADO (0,07x0,30x1,00)m C/REJUNTAMENTO (M)

Material	FONTE	UNID	COEFICIENTE	PREÇO UNITÁRIO	TOTAL
I0971	MEIO FIO PRE MOLDADO DIM.=(0,07x0,30x1,00)m	SEINFRA	M	0,70000000	12,43
TOTAL Material:					8,70
Mão de Obra	FONTE	UNID	COEFICIENTE	PREÇO UNITÁRIO	TOTAL
I2391	PEDREIRO	SEINFRA	H	0,18000000	20,88
I2543	SERVENTE	SEINFRA	H	0,36000000	15,63
TOTAL Mão de Obra:					9,39
Serviço	FONTE	UNID	COEFICIENTE	PREÇO UNITÁRIO	TOTAL
C0170	ARGAMASSA DE CIMENTO E AREIA S/PEN. TRAÇO 1:3	SEINFRA	M3	0,00100000	404,25
TOTAL Serviço:					0,40
VALOR:					18,49

2.4. C4833 - PISO EMBORRACHADO, DRENANTE E ANTI-IMPACTO, COMPOSTO POR PARTÍCULAS DE BORRACHA RECICLADA Prensada, pigmentada e atóxica, 50x50x2,5CM (FORNECIMENTO E EXECUÇÃO) (M2)

Material	FONTE	UNID	COEFICIENTE	PREÇO UNITÁRIO	TOTAL
I9143	PISO EMBORRACHADO E ANTI-IMPACTO, COMPOSTO POR PARTÍCULAS DE BORRACHA RECICLADA Prensada, pigmentada e atóxica (COLOCADO)	SEINFRA	M2	0,70000000	222,70
TOTAL Material:					155,89
VALOR:					155,89

2.5. C4624 - PISO PQ DOTÁVEL EXTERNO EM PMC ESP. 3CM, ASSENTADO COM ARGAMASSA (FORNECIMENTO E ASSENTAMENTO) (M2)

Material	Fonte	Unid	Coefficiente	Preço Unitário	Total	
I0109	AREIA MEDIA	SEINFRA	M3	0,01274000	67,50	0,86
I0441	CAL HIDRATADA	SEINFRA	KG	1,91100000	1,10	2,10
I0805	CIMENTO PORTLAND	SEINFRA	KG	1,95000000	0,56	1,10
I8623	PISO TÁTIL ALERTA OU DIRECIONAL EM PMC (CONCRETO) ESP. 3cm	SEINFRA	M2	0,77000000	49,48	38,10
TOTAL Material:					42,16	

Mão de Obra	Fonte	Unid	Coefficiente	Preço Unitário	Total	
I1328	LADRILHISTA	SEINFRA	H	1,60000000	20,88	33,41
I2543	SERVENTE	SEINFRA	H	1,25000000	15,63	19,54
TOTAL Mão de Obra:					49,95	
VALOR:					95,10	

3.2. C4765 - ATERRAMENTO COMPLETO C/ HASTE COPPERWELD 5/8" X 2.40M (UN)

Material	Fonte	Unid	Coefficiente	Preço Unitário	Total	
I0339	CABO COBRE NU 35MM2	SEINFRA	M	2,10000000	25,18	52,88
I0421	CAIXA INSPEÇÃO DO TERRA	SEINFRA	UN	0,70000000	51,63	36,14
I0841	CONECTOR PARA HASTE TERRA	SEINFRA	UN	0,70000000	2,59	1,81
I2352	HASTE DE ATERRAMENTO COPPERWELD 5/8" x 2.40M	SEINFRA	UN	0,70000000	37,40	26,18
TOTAL Material:					117,01	

Mão de Obra	Fonte	Unid	Coefficiente	Preço Unitário	Total	
I0042	AJUDANTE DE ELETRICISTA	SEINFRA	H	3,50000000	16,86	59,01
I2312	ELETRICISTA	SEINFRA	H	1,50000000	20,88	31,32
TOTAL Mão de Obra:					90,33	
VALOR:					207,33	

3.3. C0540 - CABO ISOLADO PVC 750V 2,5MM2 (M)

Material	Fonte	Unid	Coefficiente	Preço Unitário	Total	
I0356	CABO ISOLADO PVC 750V 2,5 MM2	SEINFRA	M	0,71400000	1,96	1,40
TOTAL Material:					1,40	

Mão de Obra	Fonte	Unid	Coefficiente	Preço Unitário	Total	
I0042	AJUDANTE DE ELETRICISTA	SEINFRA	H	0,11000000	16,86	1,85
I2312	ELETRICISTA	SEINFRA	H	0,11000000	20,88	2,30
TOTAL Mão de Obra:					4,15	
VALOR:					5,55	

3.4. C4530 - DISJUNTOR DIFERENCIAL DR-16A - 40A, 30mA (UN)

Material	Fonte	Unid	Coefficiente	Preço Unitário	Total	
I8365	DISJUNTOR DIFERENCIAL DR-16A - 40A, 30mA	SEINFRA	UN	0,70000000	114,95	80,47
TOTAL Material:					80,47	

Mão de Obra	Fonte	Unid	Coefficiente	Preço Unitário	Total	
I0037	AJUDANTE	SEINFRA	H	0,60000000	16,86	10,12
I2312	ELETRICISTA	SEINFRA	H	0,60000000	20,88	12,53
TOTAL Mão de Obra:					22,65	
VALOR:					103,11	

3.5. C1092 - DISJUNTOR MONOPOLAR EM QUADRO DE DISTRIBUIÇÃO 10A (UN)

Material	Fonte	Unid	Coefficiente	Preço Unitário	Total	
I0980	DISJUNTOR MONOPOLAR 10A	SEINFRA	UN	0,70000000	9,50	6,65
TOTAL Material:					6,65	

Mão de Obra	Fonte	Unid	Coefficiente	Preço Unitário	Total	
I0042	AJUDANTE DE ELETRICISTA	SEINFRA	H	0,30000000	16,86	5,06
I2312	ELETRICISTA	SEINFRA	H	0,30000000	20,88	6,26
TOTAL Mão de Obra:					11,32	
VALOR:					17,97	

3.6. C1093 - DISJUNTOR MONOPOLAR EM QUADRO DE DISTRIBUIÇÃO 16A (UN)

Material	Fonte	Unid	Coefficiente	Preço Unitário	Total	
I0981	DISJUNTOR MONOPOLAR 16A	SEINFRA	UN	0,70000000	9,50	6,65
TOTAL Material:					6,65	

Mão de Obra	Fonte	Unid	Coefficiente	Preço Unitário	Total	
I0042	AJUDANTE DE ELETRICISTA	SEINFRA	H	0,30000000	16,86	5,06

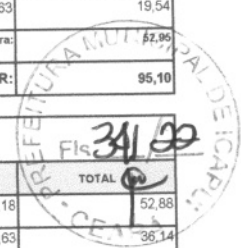

Handwritten initials and signature.

I2312	ELETRICISTA	SEINFRA	H	0,30000000	20,88	6,26
					TOTAL Mão de Obra:	11,32
					VALOR:	17,97

3.8. C4983 - LUMINÁRIA 4 PÉTALAS EM POSTE DE CONCRETO CIRCULAR H=12M, ALTURA LIVRE 10,20M, LÂMPADA VAPOR METÁLICO DE 400W, INCLUSIVE O POSTE (UN)

Material	FORTE	UNID	COEFICIENTE	PREÇO UNITÁRIO	TOTAL	
I0199	BASE FUSIVEL DIAZED 25A. COMPLETA	SEINFRA	UN	2,80000000	31,49	88,17
I6796	CABO POLIFÁSICO - 4 X 2,5MM	SEINFRA	M	8,40000000	6,80	57,12
I0501	CELULA FOTOELÉTRICA P/ LÂMPADA 400W, C/ SUPORTE	SEINFRA	UN	0,70000000	34,90	24,43
I1075	ELETRODUTO DE PVC RIGIDO 3/4"	SEINFRA	M	8,40000000	3,50	29,40
I1487	LÂMPADA VAPOR METÁLICO DE 400W/220V	SEINFRA	UN	2,80000000	73,50	205,80
I6793	LUMINÁRIA TIPO PÉTALA FAB. REEME REF. ZE-157 OU SIMILAR	SEINFRA	UN	2,80000000	255,90	716,52
I6799	NÚCLEO P/04 LUMINÁRIAS FAB. REEME REF. ZE-157 OU SIMILAR	SEINFRA	UN	0,70000000	129,92	90,94
I1778	REATOR PARA LÂMPADA VAPOR METÁLICO/VAPOR DE MERCÚRIO, COM CAPACITOR/IGNITOR DE 400W	SEINFRA	UN	2,80000000	118,08	330,62
TOTAL Material:					1.543,00	

Mão de Obra	FORTE	UNID	COEFICIENTE	PREÇO UNITÁRIO	TOTAL	
I0042	AJUDANTE DE ELETRICISTA	SEINFRA	H	3,20000000	16,86	53,95
I2312	ELETRICISTA	SEINFRA	H	9,20000000	20,88	192,10
TOTAL Mão de Obra:					246,05	

Serviço	FORTE	UNID	COEFICIENTE	PREÇO UNITÁRIO	TOTAL	
C4979	POSTE DE CONCRETO CIRCULAR, RESISTÊNCIA NOMINAL 400KG, H=12,00M, PESO APROXIMADO 1.130KG	SEINFRA	UN	1,00000000	1.436,77	1.436,77
TOTAL Serviço:					1.436,77	
VALOR:					3.225,79	

4.1. C506 - TORNEIRA DE PRESSÃO P/JARDIM DE 3/4" (UN)

Material	FORTE	UNID	COEFICIENTE	PREÇO UNITÁRIO	TOTAL	
I1180	FITA DE VEDAÇÃO	SEINFRA	M	0,70000000	0,28	0,20
I2133	TORNEIRA DE PRESSÃO P/ JARDIM DE 3/4"	SEINFRA	UN	0,70000000	14,10	9,87
TOTAL Material:					10,07	

Mão de Obra	FORTE	UNID	COEFICIENTE	PREÇO UNITÁRIO	TOTAL	
I0043	AJUDANTE DE ENCANADOR	SEINFRA	H	0,50000000	16,86	8,43
I2320	ENCANADOR	SEINFRA	H	0,25000000	20,43	5,11
TOTAL Mão de Obra:					13,54	
VALOR:					23,61	

4.2. C2390 - TE PVC SOLD./ROSCA D=25mmX25mmX3/4" (UN)

Material	FORTE	UNID	COEFICIENTE	PREÇO UNITÁRIO	TOTAL	
I0026	ADESIVO PARA TUBO DE PVC RIGIDO	SEINFRA	KG	0,00350000	45,16	0,16
I1180	FITA DE VEDAÇÃO	SEINFRA	M	0,27300000	0,28	0,08
I1888	SOLUÇÃO LIMPADORA PARA PVC RIGIDO	SEINFRA	L	0,00560000	39,22	0,22
I2003	TE PVC SOLDAVEL COM ROSCA BOLSA CENTRAL 25 X 3/4"	SEINFRA	UN	0,70000000	3,78	2,65
TOTAL Material:					3,11	

Mão de Obra	FORTE	UNID	COEFICIENTE	PREÇO UNITÁRIO	TOTAL	
I0043	AJUDANTE DE ENCANADOR	SEINFRA	H	0,20000000	16,86	3,37
I2320	ENCANADOR	SEINFRA	H	0,20000000	20,43	4,09
TOTAL Mão de Obra:					7,46	
VALOR:					10,57	

4.3. C2625 - TUBO PVC SOLD. MARRON INCL.CONEXÕES D= 25mm(3/4") (M)

Material	FORTE	UNID	COEFICIENTE	PREÇO UNITÁRIO	TOTAL	
I0026	ADESIVO PARA TUBO DE PVC RIGIDO	SEINFRA	KG	0,00056000	45,16	0,03
I1888	SOLUÇÃO LIMPADORA PARA PVC RIGIDO	SEINFRA	L	0,00021000	39,22	0,01
I2200	TUBO PVC SOLDÁVEL DE 25MM (3/4")	SEINFRA	M	1,12000000	2,99	3,35
TOTAL Material:					3,39	

Mão de Obra	FORTE	UNID	COEFICIENTE	PREÇO UNITÁRIO	TOTAL	
I0043	AJUDANTE DE ENCANADOR	SEINFRA	H	0,40000000	16,86	6,74
I2320	ENCANADOR	SEINFRA	H	0,40000000	20,43	8,17
TOTAL Mão de Obra:					14,91	
VALOR:					18,30	

5.1. C1910 - PINTURA P/PISO À BASE LATEX ACRÍLICO, TIPO "NOVACOR" (M2)

Material	FORTE	UNID	COEFICIENTE	PREÇO UNITÁRIO	TOTAL
----------	-------	------	-------------	----------------	-------

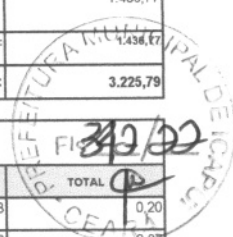

Handwritten marks and signatures at the bottom right of the page.

0154	ÁCIDO MURIÁTICO	SEINFRA	L	0,05600000	5,44	0,30
097	TINTA LATEX ACRÍLICA	SEINFRA	L	0,17500000	24,59	4,30
TOTAL Material:						4,60
Mão de Obra		FONTE	UNID	COEFICIENTE	PREÇO UNITÁRIO	TOTAL
1235	PINTOR	SEINFRA	H	0,50000000	20,88	10,44
12543	SERVENTE	SEINFRA	H	0,40000000	15,63	6,25
TOTAL Mão de Obra:						16,69
VALOR:						21,29

6.2. 00042428 - ALONGADOR COM TRES ALTURAS, EM TUBO DE ACO CARBONO, PINTURA NO PROCESSO ELETROSTATICO - EQUIPAMENTO DE GINASTICA PARA ACADEMIA AO AR LIVRE / ACADEMIA DA TERCEIRA IDADE - ATI (UN)

Material	FONTE	UNID	COEFICIENTE	PREÇO UNITÁRIO	TOTAL
00042428	ALONGADOR COM TRES ALTURAS, EM TUBO DE ACO CARBONO, PINTURA NO PROCESSO ELETROSTATICO - EQUIPAMENTO DE GINASTICA PARA ACADEMIA AO AR LIVRE / ACADEMIA DA TERCEIRA IDADE - ATI	SINAPI	UN	1,00000000	1.740,00
TOTAL Material:					1.740,00
VALOR:					1.740,00

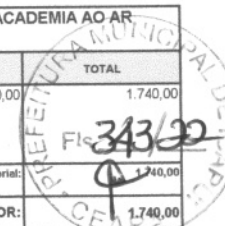

6.3. 00042429 - ESQUI TRIPLO, EM TUBO DE ACO CARBONO, PINTURA NO PROCESSO ELETROSTATICO - EQUIPAMENTO DE GINASTICA PARA ACADEMIA AO AR LIVRE / ACADEMIA DA TERCEIRA IDADE - ATI (UN)

Material	FONTE	UNID	COEFICIENTE	PREÇO UNITÁRIO	TOTAL
00042429	ESQUI TRIPLO, EM TUBO DE ACO CARBONO, PINTURA NO PROCESSO ELETROSTATICO - EQUIPAMENTO DE GINASTICA PARA ACADEMIA AO AR LIVRE / ACADEMIA DA TERCEIRA IDADE - ATI	SINAPI	UN	4.616,32	4.616,32
TOTAL Material:					4.616,32
VALOR:					4.616,32

6.4. 00042430 - MULTIEXERCITADOR COM SEIS FUNCOES, EM TUBO DE ACO CARBONO, PINTURA NO PROCESSO ELETROSTATICO - EQUIPAMENTO DE GINASTICA PARA ACADEMIA AO AR LIVRE / ACADEMIA DA TERCEIRA IDADE - ATI (UN)

Material	FONTE	UNID	COEFICIENTE	PREÇO UNITÁRIO	TOTAL
00042430	MULTIEXERCITADOR COM SEIS FUNCOES, EM TUBO DE ACO CARBONO, PINTURA NO PROCESSO ELETROSTATICO - EQUIPAMENTO DE GINASTICA PARA ACADEMIA AO AR LIVRE / ACADEMIA DA TERCEIRA IDADE - ATI	SINAPI	UN	4.929,78	4.929,78
TOTAL Material:					4.929,78
VALOR:					4.929,78

6.5. 00042431 - PRESSAO DE PERNAS TRIPLO, EM TUBO DE ACO CARBONO, PINTURA NO PROCESSO ELETROSTATICO - EQUIPAMENTO DE GINASTICA PARA ACADEMIA AO AR LIVRE / ACADEMIA DA TERCEIRA IDADE - ATI (UN)

Material	FONTE	UNID	COEFICIENTE	PREÇO UNITÁRIO	TOTAL
00042431	PRESSAO DE PERNAS TRIPLO, EM TUBO DE ACO CARBONO, PINTURA NO PROCESSO ELETROSTATICO - EQUIPAMENTO DE GINASTICA PARA ACADEMIA AO AR LIVRE / ACADEMIA DA TERCEIRA IDADE - ATI	SINAPI	UN	3.032,43	3.032,43
TOTAL Material:					3.032,43
VALOR:					3.032,43

6.6. 00042432 - ROTACAO DIAGONAL DUPLA, APARELHO TRIPLO, EM TUBO DE ACO CARBONO, PINTURA NO PROCESSO ELETROSTATICO - EQUIPAMENTO DE GINASTICA PARA ACADEMIA AO AR LIVRE / ACADEMIA DA TERCEIRA IDADE - ATI (UN)

Material	FONTE	UNID	COEFICIENTE	PREÇO UNITÁRIO	TOTAL
00042432	ROTACAO DIAGONAL DUPLA, APARELHO TRIPLO, EM TUBO DE ACO CARBONO, PINTURA NO PROCESSO ELETROSTATICO - EQUIPAMENTO DE GINASTICA PARA ACADEMIA AO AR LIVRE / ACADEMIA DA TERCEIRA IDADE - ATI	SINAPI	UN	1.857,71	1.857,71
TOTAL Material:					1.857,71
VALOR:					1.857,71

6.7. 00042437 - ROTACAO VERTICAL DUPLO, EM TUBO DE ACO CARBONO, PINTURA NO PROCESSO ELETROSTATICO - EQUIPAMENTO DE GINASTICA PARA ACADEMIA AO AR LIVRE / ACADEMIA DA TERCEIRA IDADE - ATI (UN)

Material	FONTE	UNID	COEFICIENTE	PREÇO UNITÁRIO	TOTAL
00042437	ROTACAO VERTICAL DUPLO, EM TUBO DE ACO CARBONO, PINTURA NO PROCESSO ELETROSTATICO - EQUIPAMENTO DE GINASTICA PARA ACADEMIA AO AR LIVRE / ACADEMIA DA TERCEIRA IDADE - ATI	SINAPI	UN	1.412,35	1.412,35
TOTAL Material:					1.412,35
VALOR:					1.412,35

6.8. 00042433 - SIMULADOR DE CAMINHADA TRIPLO, EM TUBO DE ACO CARBONO, PINTURA NO PROCESSO ELETROSTATICO - EQUIPAMENTO DE GINASTICA PARA ACADEMIA AO AR LIVRE / ACADEMIA DA TERCEIRA IDADE - ATI (UN)

Material	FONTE	UNID	COEFICIENTE	PREÇO UNITÁRIO	TOTAL
00042433	SIMULADOR DE CAMINHADA TRIPLO, EM TUBO DE ACO CARBONO, PINTURA NO PROCESSO ELETROSTATICO - EQUIPAMENTO DE GINASTICA PARA ACADEMIA AO AR LIVRE / ACADEMIA DA TERCEIRA IDADE - ATI	SINAPI	UN	3.669,38	3.669,38
TOTAL Material:					3.669,38
VALOR:					3.669,38

6.9. 00042435 - SIMULADOR DE REMO INDIVIDUAL, EM TUBO DE ACO CARBONO, PINTURA NO PROCESSO ELETROSTATICO - EQUIPAMENTO DE GINASTICA PARA ACADEMIA AO AR LIVRE / ACADEMIA DA TERCEIRA IDADE - ATI (UN)

Material	FONTE	UNID	COEFICIENTE	PREÇO UNITÁRIO	TOTAL
----------	-------	------	-------------	----------------	-------

Handwritten initials and marks at the bottom right of the page.

00042435	SIMULADOR DE REMO INDIVIDUAL, EM TUBO DE AÇO CARBONO, PINTURA NO PROCESSO ELETROSTÁTICO - EQUIPAMENTO DE GINÁSTICA PARA ACADEMIA AO AR LIVRE / ACADEMIA DA TERCEIRA IDADE - ATI	SINAPI	UN	1,00000000	1.977,35	1.977,35
					TOTAL Material:	1.977,35
					VALOR:	1.977,35

6.10. 00042436 - SURF DUPLO, EM TUBO DE AÇO CARBONO, PINTURA NO PROCESSO ELETROSTÁTICO - EQUIPAMENTO DE GINÁSTICA PARA ACADEMIA AO AR LIVRE / ACADEMIA DA TERCEIRA IDADE - ATI (UN)

Material	Fonte	Unid	Coefficiente	Preço Unitário	Total	
00042436	SURF DUPLO, EM TUBO DE AÇO CARBONO, PINTURA NO PROCESSO ELETROSTÁTICO - EQUIPAMENTO DE GINÁSTICA PARA ACADEMIA AO AR LIVRE / ACADEMIA DA TERCEIRA IDADE - ATI	SINAPI	UN	2.069,72	2.069,72	
					TOTAL Material:	2.069,72
					VALOR:	2.069,72

6.12. C3645 - ESCORREGADOR PEQUENO, CONFECÇÃO EM TUBO VAPOR E PINTURA ESMALTE SINTÉTICO (UN)

Material	Fonte	Unid	Coefficiente	Preço Unitário	Total	
I6718	ESCORREGADOR PEQUENO, CONFEC. EM TUBO VAPOR E PINTURA ESMALTE SINTÉTICO	SEINFRA	UN	573,02	401,11	
					TOTAL Material:	401,11
Serviço	Fonte	Unid	Coefficiente	Preço Unitário	Total	
C0838	CONCRETO PMIBR., FCK 10 MPa COM AGREGADO ADQUIRIDO	SEINFRA	M3	291,25	34,95	
C2784	ESCAVAÇÃO MANUAL SOLO DE 1A.CAT. PROF. ATÉ 1.50m	SEINFRA	M3	41,41	4,97	
C1604	LANÇAMENTO E APLICAÇÃO DE CONCRETO S/ ELEVAÇÃO	SEINFRA	M3	135,53	16,26	
					TOTAL Serviço:	56,18
					VALOR:	457,29

6.13. C3697 - ESCORREGADOR GRANDE, CONFECÇÃO EM TUBO VAPOR E PINTURA ESMALTE SINTÉTICO (UN)

Material	Fonte	Unid	Coefficiente	Preço Unitário	Total	
I2475	ESCORREGADOR GRANDE, CONFEC. EM TUBO VAPOR E PINTURA ESMALTE SINTÉTICO	SEINFRA	UN	700,36	490,25	
					TOTAL Material:	490,25
Serviço	Fonte	Unid	Coefficiente	Preço Unitário	Total	
C0838	CONCRETO PMIBR., FCK 10 MPa COM AGREGADO ADQUIRIDO	SEINFRA	M3	291,25	34,95	
C2784	ESCAVAÇÃO MANUAL SOLO DE 1A.CAT. PROF. ATÉ 1.50m	SEINFRA	M3	41,41	4,97	
C1604	LANÇAMENTO E APLICAÇÃO DE CONCRETO S/ ELEVAÇÃO	SEINFRA	M3	135,53	16,26	
					TOTAL Serviço:	56,18
					VALOR:	546,43

6.14. C3643 - CARROSSEL TIPO OLA, CONFECÇÃO EM TUBO VAPOR E PINTURA ESMALTE SINTÉTICO (UN)

Material	Fonte	Unid	Coefficiente	Preço Unitário	Total	
I6716	CARROSSEL TIPO OLA, CONFEC. EM TUBO VAPOR E PINTURA ESMALTE SINTÉTICO	SEINFRA	UN	905,15	633,61	
					TOTAL Material:	633,61
Serviço	Fonte	Unid	Coefficiente	Preço Unitário	Total	
C0838	CONCRETO PMIBR., FCK 10 MPa COM AGREGADO ADQUIRIDO	SEINFRA	M3	291,25	34,95	
C2784	ESCAVAÇÃO MANUAL SOLO DE 1A.CAT. PROF. ATÉ 1.50m	SEINFRA	M3	41,41	4,97	
C1604	LANÇAMENTO E APLICAÇÃO DE CONCRETO S/ ELEVAÇÃO	SEINFRA	M3	135,53	16,26	
					TOTAL Serviço:	56,18
					VALOR:	689,79

6.15. C3642 - CARROSSEL ESPECIAL C/04 CADEIRAS, CONFECÇÃO EM TUBO VAPOR E PINTURA ESMALTE SINTÉTICO (UN)

Material	Fonte	Unid	Coefficiente	Preço Unitário	Total	
I6715	CARROSSEL ESPECIAL C/04 CADEIRAS, CONFEC. EM TUBO VAPOR E PINTURA ESMALTE SINTÉTICO	SEINFRA	UN	702,58	491,81	
					TOTAL Material:	491,81
Serviço	Fonte	Unid	Coefficiente	Preço Unitário	Total	
C0838	CONCRETO PMIBR., FCK 10 MPa COM AGREGADO ADQUIRIDO	SEINFRA	M3	291,25	34,95	
C2784	ESCAVAÇÃO MANUAL SOLO DE 1A.CAT. PROF. ATÉ 1.50m	SEINFRA	M3	41,41	4,97	
C1604	LANÇAMENTO E APLICAÇÃO DE CONCRETO S/ ELEVAÇÃO	SEINFRA	M3	135,53	16,26	
					TOTAL Serviço:	56,18
					VALOR:	547,99

6.16. C0352 - BALANÇO ANDORINHA C/03 CADEIRAS, CONFECÇÃO EM TUBO VAPOR E PINTURA ESMALTE SINTÉTICO (UN)

Material	Fonte	Unid	Coefficiente	Preço Unitário	Total	
I0182	BALANÇO ANDORINHA C/03 CADEIRAS, CONFEC. EM TUBO VAPOR E PINTURA ESMALTE SINTÉTICO	SEINFRA	UN	649,10	454,37	
					TOTAL Material:	454,37
Serviço	Fonte	Unid	Coefficiente	Preço Unitário	Total	

PREFEITURA MUNICIPAL DE CARIACAS
 Fls. 344/22

h
 ve

C0838	CONCRETO PMIBR., FCK 10 MPa COM AGREGADO ADQUIRIDO	SEINFRA	M3	0,12000000	291,25	34,95
C2784	ESCAVAÇÃO MANUAL SOLO DE 1A.CAT. PROF. ATÉ 1.50m	SEINFRA	M3	0,12000000	41,41	4,97
C1604	LANÇAMENTO E APLICAÇÃO DE CONCRETO S/ ELEVÇÃO	SEINFRA	M3	0,12000000	135,53	16,26
					TOTAL Serviço:	56,18
					VALOR:	510,55

6.17. C3000 - GANGORRA C/ 03 PRANCHAS, CONFECÇÃO EM TUBO VAPOR E PINTURA ESMALTE SINTÉTICO (UN)

Material		FONTE	UNID	COEFICIENTE	PREÇO UNITÁRIO	TOTAL
I2477	GANGORRA C/03 PRANCHAS, CONFEC. EM TUBO VAPOR E PINTURA ESMALTE SINTETICO	SEINFRA	UN	0,70000000	891,37	623,96
					TOTAL Material:	623,96
Serviço		FONTE	UNID	COEFICIENTE	PREÇO UNITÁRIO	TOTAL
C0838	CONCRETO PMIBR., FCK 10 MPa COM AGREGADO ADQUIRIDO	SEINFRA	M3	0,12000000	291,25	34,95
C2784	ESCAVAÇÃO MANUAL SOLO DE 1A.CAT. PROF. ATÉ 1.50m	SEINFRA	M3	0,12000000	41,41	4,97
C1604	LANÇAMENTO E APLICAÇÃO DE CONCRETO S/ ELEVÇÃO	SEINFRA	M3	0,12000000	135,53	16,26
					TOTAL Serviço:	56,18
					VALOR:	680,14

6.19. COMP-812105 - BANCO EM MADEIRA DE LEI, COM BASE EM CONCRETO, INCLUSIVE VERNIZ (UND)

Material		FONTE	UNID	COEFICIENTE	PREÇO UNITÁRIO	TOTAL
INS-060518	CHUMBADOR TIPO PARABOULT 3/8 X 3 1/2"	Composições	UN	5,60000000	1,67	9,35
INS-742484	PARAFUSO P/ MADEIRA CABEÇA CHATA 3,8 X 30MM	Composições	UN	2,80000000	0,06	0,17
INS-734960	PARAFUSO PARA MADEIRA COM CABEÇA REDONDA 5X38	Composições	UN	11,20000000	0,20	2,24
INS-694915	PRANCHA EM MADEIRA DE LEI	Composições	M3	0,06000871	2.180,00	130,82
					TOTAL Material:	142,58
Mão de Obra		FONTE	UNID	COEFICIENTE	PREÇO UNITÁRIO	TOTAL
INS-622488	AJUDANTE DE SERRALHEIRO	Composições	H	1,22466754	14,52	17,78
INS-497561	CARPINTEIRO	Composições	H	1,22466754	17,83	21,84
INS-192526	PEDREIRO	Composições	H	2,44933508	17,83	43,67
INS-814795	SERVENTE	Composições	H	2,44933508	13,20	32,33
					TOTAL Mão de Obra:	115,62
Serviço		FONTE	UNID	COEFICIENTE	PREÇO UNITÁRIO	TOTAL
INS-136178	ARMADURA DE TELA DE AÇO	Composições	M2	0,48986702	18,83	9,13
INS-135708	CONCRETO NÃO ESTRUTURAL PREPARO MANUAL	Composições	M3	0,61233377	286,34	175,34
INS-579203	FORMA PLANA CHAPA COMEPESADA PLASTIFICADA, ESP=12mm UTIL 5X	Composições	M2	1,10220079	68,35	75,34
INS-843066	VERNIZ 3 DEMÃOS EM ESQUADRIAS DE MADEIRA	Composições	M2	1,46960105	13,40	19,69
					TOTAL Serviço:	279,50
					VALOR:	537,69

6.21. C3447 - LIMPEZA DE PISO EM ÁREA URBANIZADA (M2)

Mão de Obra		FONTE	UNID	COEFICIENTE	PREÇO UNITÁRIO	TOTAL
I2543	SERVENTE	SEINFRA	H	0,07500000	15,63	1,17
					TOTAL Mão de Obra:	1,17
					VALOR:	1,17

6.23. C0229 - ÁRVORES ORNAMENTAIS EM GERAL. C/ ALTURA MÉDIA DE 2.50M.EXCETO PALMÁCEAS (UN)

Material		FONTE	UNID	COEFICIENTE	PREÇO UNITÁRIO	TOTAL
I0143	ARVORE ORNAMENTAL	SEINFRA	UN	0,70000000	37,67	26,37
					TOTAL Material:	26,37
Mão de Obra		FONTE	UNID	COEFICIENTE	PREÇO UNITÁRIO	TOTAL
I1277	JARDINEIRO	SEINFRA	H	0,58300000	19,05	11,11
					TOTAL Mão de Obra:	11,11
					VALOR:	37,47

6.24. C3451 - LIXEIRA EM FIBRA DE VIDRO CAP.=40L e DIAM.=35cm (UN)

Material		FONTE	UNID	COEFICIENTE	PREÇO UNITÁRIO	TOTAL
I0974	LIXEIRA EM FIBRA DE VIDRO CAP.=40L E DIAM.=35cm	SEINFRA	UN	0,70000000	221,00	154,70
					TOTAL Material:	154,70
Mão de Obra		FONTE	UNID	COEFICIENTE	PREÇO UNITÁRIO	TOTAL
I2391	PEDREIRO	SEINFRA	H	1,50000000	20,88	31,32
I2543	SERVENTE	SEINFRA	H	1,50000000	15,63	23,45
					TOTAL Mão de Obra:	54,77
Serviço		FONTE	UNID	COEFICIENTE	PREÇO UNITÁRIO	TOTAL

C0839	CONCRETO P/VIBR., FCK 13.5 MPa COM AGREGADO ADQUIRIDO	SEINFRA	M3	0,03000000	301,15	9,03
C1504	LANÇAMENTO E APLICAÇÃO DE CONCRETO S/ ELEVAÇÃO	SEINFRA	M3	0,03000000	135,53	4,07
					TOTAL Serviço:	13,10
					VALOR:	222,56

6.25. C1429 - GRAMA EM ÁREAS EXTERNAS, INCLUSIVE MATERIAL (M2)

Material		FONTE	UNID	COEFICIENTE	PREÇO UNITÁRIO	TOTAL
12294	ÁGUA	SEINFRA	M3	0,03150000	4,63	0,15
11225	GRAMA TIPO BATATAIS EM PLACA	SEINFRA	M2	0,23100000	6,42	1,48
12077	TERRA VEGETAL	SEINFRA	M3	0,03920000	107,14	4,20
					TOTAL Material:	5,83
Mão de Obra		FONTE	UNID	COEFICIENTE	PREÇO UNITÁRIO	TOTAL
11277	JARDINEIRO	SEINFRA	H	0,20000000	19,05	3,81
12543	SERVENTE	SEINFRA	H	0,01860000	15,63	0,29
					TOTAL Mão de Obra:	4,10
					VALOR:	9,93

FORTALEZA-CE, 28/10/2022

Sávio Gurgel Nogueira e Silva
 FTS SERVIÇOS DE CONSTRUÇÕES E COMERCIO LTDA - ME

Sávio Gurgel Nogueira e Silva

Sócio Administrador

CPF: 017.188.673-95

RG: 2003009205255



Sergio Saraiva de Sousa Junior
 Representante legal da empresa Engº. Civil

Sergio Saraiva de Sousa Junior

CREA/CE: 12710/D

CNPJ: 23.492.879/0001-31

FTS SERVIÇOS DE CONSTRUÇÕES E COMÉRCIO LTDA - ME

Escritório: Av. Gomes Brasil, 245 - A - Parangaba - Fortaleza - Ceará - CEP: 60720-150

Fone: (85)986509086 - E-mail: ftsconstrucoes@outlook.com

Handwritten initials and marks.



RELATÓRIO ANALÍTICO - COMPOSIÇÕES PRÓPRIAS

OBRA:	CONTINUAÇÃO DA EXECUÇÃO DA OBRA DE REFORMA E AMPLIAÇÃO DA PRAÇA CHICO BAGRE	DATA : 15/09/2020	L.S. Hora: 85,20%
DESCRIÇÃO:	CONTINUAÇÃO DA EXECUÇÃO DA OBRA DE REFORMA E AMPLIAÇÃO DA PRAÇA CHICO BAGRE	BDI : 26,85%	L.S. Mês: 48,69%
LOCAL:	PRAÇA CHICO BAGRE	FORTE	VERSÃO
CLIENTE:	PREFEITURA MUNICIPAL DE ICAPIUI - CE	SEINFRA	027.1 COM DESONERAÇÃO
		SINAPI	2021/09 COM DESONERAÇÃO
		Composição	PROPRIA
			REF.
			05/2021
			10/2021

CP-4154 - ADMINISTRAÇÃO LOCAL DA OBRA - 3,30% (MÊS)

Mão de Obra	FORTE	UNID	COEFICIENTE	PREÇO UNITÁRIO	TOTAL
INS-678711	ENCARREGADO DE TURMA / FEITOR	Composições	HXMES	0,22047492	6.800,62
INS-995080	ENGENHEIRO JUNIOR	Composições	HXMES	0,07349164	18.595,28
TOTAL Mão de Obra:					2.865,97
VALOR:					2.865,96

COMP-812105 - BANCO EM MADEIRA DE LEI, COM BASE EM CONCRETO, INCLUSIVE VERNIZ (UND)

Material	FORTE	UNID	COEFICIENTE	PREÇO UNITÁRIO	TOTAL
INS-060518	CHUMBADOR TIPO PARABOULT 3/8 X 3 1/2"	Composições	UN	5,60000000	1,67
INS-742484	PARAFUSO P/ MADEIRA CABEÇA CHATA 3,8 X 30MM	Composições	UN	2,80000000	0,06
INS-734960	PARAFUSO PARA MADEIRA COM CABEÇA REDONDA 5X38	Composições	UN	11,20000000	0,20
INS-694915	PRANCHA EM MADEIRA DE LEI	Composições	M3	0,06000871	2.180,00
TOTAL Material:					142,58
Mão de Obra	FORTE	UNID	COEFICIENTE	PREÇO UNITÁRIO	TOTAL
INS-622488	AJUDANTE DE SERRALHEIRO	Composições	H	1,22466754	14,52
INS-497561	CARPINTEIRO	Composições	H	1,22466754	17,83
INS-192526	PEDREIRO	Composições	H	2,44933508	17,83
INS-814795	SERVENTE	Composições	H	2,44933508	13,20
TOTAL Mão de Obra:					115,62
Serviço	FORTE	UNID	COEFICIENTE	PREÇO UNITÁRIO	TOTAL
INS-136178	ARMADURA DE TELA DE AÇO	Composições	M2	0,48986702	18,63
INS-135708	CONCRETO NÃO ESTRUTURAL PREPARO MANUAL	Composições	M3	0,61233377	286,34
INS-579203	FORMA PLANA CHAPA COMPESADA PLASTIFICADA, ESP=12mm UTIL 5X	Composições	M2	1,10220079	68,35
INS-843066	VERNIZ 3 DEMÃOS EM ESQUADRIAS DE MADEIRA	Composições	M2	1,46960105	13,40
TOTAL Serviço:					279,50
VALOR:					537,69

FORTALEZA-CE, 28/10/2022

FTS SERVIÇOS DE CONSTRUÇÕES E COMERCIO LTDA - ME

Sávio Gurgel Nogueira e Silva

Sócio Administrador

CPF:017.188.673-95

RG: 2003009205255

Representante legal da empresa Engº. Civil

Sergio Saraiva de Sousa Junior

CREA/CE: 12710/D



CNPJ: 23.492.879/0001-31

FTS SERVIÇOS DE CONSTRUÇÕES E COMÉRCIO LTDA - ME

Escritório: Av. Gomes Brasil, 245 - A - Parangaba - Fortaleza - Ceará - CEP: 60720-150

Fone: (85)986509086 - E-mail: ftsconstrucoes@outlook.com

Handwritten initials and signature.

**RELATÓRIO ANALÍTICO - COMPOSIÇÕES AUXILIARES**

OBRA:	CONTINUAÇÃO DA EXECUÇÃO DA OBRA DE REFORMA E AMPLIAÇÃO DA PRAÇA CHICO BAGRE	DATA: 15/09/2020	L.S. Hora: 85,20%	
DESCRIÇÃO:	CONTINUAÇÃO DA EXECUÇÃO DA OBRA DE REFORMA E AMPLIAÇÃO DA PRAÇA CHICO BAGRE	BDI: 26,85%	L.S. Mês: 48,69%	
LOCAL:	PRAÇA CHICO BAGRE	FORTE	VERSÃO	REF.
CLIENTE:	PREFEITURA MUNICIPAL DE ICAPUI - CE	SEINFRA	027.1 COM DESONERAÇÃO	05/2021
		SINAPI	2021/09 COM DESONERAÇÃO	10/2021
		Composição	PRÓPRIA	

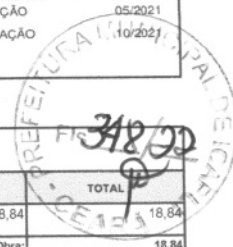
**I2714 - MAO DE OBRA DE OPERAÇÃO BET.ELET.580L (H)**

Mão de Obra	FORTE	UNID	COEFICIENTE	PREÇO UNITÁRIO	TOTAL
I2548 OPERADOR DE BETONEIRA	SEINFRA	H	1,00000000	18,84	18,84
TOTAL Mão de Obra:					18,84
VALOR:					18,84

I0682 - BETONEIRA ELÉTRICA 580L (CHP) (H)

Material	FORTE	UNID	COEFICIENTE	PREÇO UNITÁRIO	TOTAL
I2714 MAO DE OBRA DE OPERAÇÃO BET.ELET.580L	SEINFRA	H	0,70000000	18,84	13,19
I2701 DEPRECIÇÃO	SEINFRA	H	1,58578000	1,00	1,59
I2702 JUROS	SEINFRA	H	0,07910000	1,00	0,08
I2703 MANUTENÇÃO	SEINFRA	H	0,83461000	1,00	0,83
TOTAL Material:					15,69
VALOR:					15,69

C0170 - ARGAMASSA DE CIMENTO E AREIA S/PEN. TRAÇO 1:3 (M3)

Material	FORTE	UNID	COEFICIENTE	PREÇO UNITÁRIO	TOTAL
I0109 AREIA MEDIA	SEINFRA	M3	0,85120000	67,50	57,46
I0805 CIMENTO PORTLAND	SEINFRA	KG	340,20000000	0,56	190,51
TOTAL Material:					247,97
Mão de Obra	FORTE	UNID	COEFICIENTE	PREÇO UNITÁRIO	TOTAL
I2543 SERVENTE	SEINFRA	H	10,00000000	15,63	156,30
TOTAL Mão de Obra:					156,30
VALOR:					404,25

I2734 - MÃO DE OBRA DE OPERAÇÃO DO CAMINHÃO COMERC. EQUIP. C/ GUINDAUTO (H)

Mão de Obra	FORTE	UNID	COEFICIENTE	PREÇO UNITÁRIO	TOTAL
I2545 MOTORISTA DE CAMINHÃO	SEINFRA	H	1,00000000	23,00	23,00
TOTAL Mão de Obra:					23,00
VALOR:					23,00

I2703 - MATERIAL DE OPERAÇÃO DO CAMINHÃO COMERC. EQUIP. C/ GUINDAUTO (H)

Material	FORTE	UNID	COEFICIENTE	PREÇO UNITÁRIO	TOTAL
I2706 OLEO DIESEL	SEINFRA	L	9,52000000	4,09	38,94
TOTAL Material:					38,94
VALOR:					38,94

I0705 - CAMINHÃO COMERC. EQUIP. C/GUINDASTE (CHP) (H)

Material	FORTE	UNID	COEFICIENTE	PREÇO UNITÁRIO	TOTAL
I2734 MÃO DE OBRA DE OPERAÇÃO DO CAMINHÃO COMERC. EQUIP. C/ GUINDAUTO	SEINFRA	H	0,70000000	23,00	16,10
I2733 MATERIAL DE OPERAÇÃO DO CAMINHÃO COMERC. EQUIP. C/ GUINDAUTO	SEINFRA	H	0,70000000	38,94	27,26
I2701 DEPRECIÇÃO	SEINFRA	H	12,82463000	1,00	12,82
I2702 JUROS	SEINFRA	H	1,39307000	1,00	1,39
I2703 MANUTENÇÃO	SEINFRA	H	19,23691000	1,00	19,24
TOTAL Material:					76,81
VALOR:					76,81

C0836 - CONCRETO NÃO ESTRUTURAL PREPARO MANUAL (M3)

Material	FORTE	UNID	COEFICIENTE	PREÇO UNITÁRIO	TOTAL
I0109 AREIA MEDIA	SEINFRA	M3	0,54480000	67,50	36,76
I0280 BRITA	SEINFRA	M3	0,67606000	76,19	51,51

CNPJ: 23.492.879/0001-31

FTS SERVIÇOS DE CONSTRUÇÕES E COMÉRCIO LTDA - ME
Escritório: Av. Gomes Brasil, 245 - A - Parangaba - Fortaleza - Ceará - CEP: 60720-150
Fone: (85)986509086 - E-mail: ftsconstrucoes@outlook.com

I0805	CIMENTO PORTLAND	SEINFRA	KG	154,00000000	0,56	86,24
TOTAL Material:						174,51
Mão de Obra		FONTE	UNID	COEFICIENTE	PREÇO UNITÁRIO	TOTAL
I2543	SERVENTE	SEINFRA	H	10,00000000	15,63	156,30
TOTAL Mão de Obra:						156,30
VALOR:						330,79

C2784 - ESCAVAÇÃO MANUAL SOLO DE 1A.CAT. PROF. ATÉ 1.50m (M3)

Mão de Obra		FONTE	UNID	COEFICIENTE	PREÇO UNITÁRIO	TOTAL
I2543	SERVENTE	SEINFRA	H	2,65000000	15,63	41,42
TOTAL Mão de Obra:						41,42
VALOR:						41,41

C1604 - LANÇAMENTO E APLICAÇÃO DE CONCRETO S/ ELEVAÇÃO (M3)

Mão de Obra		FONTE	UNID	COEFICIENTE	PREÇO UNITÁRIO	TOTAL
I2391	PEDREIRO	SEINFRA	H	2,00000000	20,88	41,76
I2543	SERVENTE	SEINFRA	H	6,00000000	15,63	93,78
TOTAL Mão de Obra:						135,54
VALOR:						135,53

C4979 - POSTE DE CONCRETO CIRCULAR, RESISTÊNCIA NOMINAL 400KG, H=12,00M, PESO APROXIMADO 1.130KG (UN)

Equipamento		FONTE	UNID	COEFICIENTE	PREÇO UNITÁRIO	TOTAL
I0705	CAMINHÃO COMERC. EQUIP. C/GUINDASTE (CHP)	SEINFRA	H	1,44000000	76,81	110,61
TOTAL Equipamento:						110,61
Material		FONTE	UNID	COEFICIENTE	PREÇO UNITÁRIO	TOTAL
I9472	POSTE DE CONCRETO CIRCULAR, RESISTÊNCIA NOMINAL 400KG, H=12,00M, PESO APROXIMADO 1130KG	SEINFRA	UN	0,70000000	1.475,12	1.032,58
TOTAL Material:						1.032,58
Mão de Obra		FONTE	UNID	COEFICIENTE	PREÇO UNITÁRIO	TOTAL
I2543	SERVENTE	SEINFRA	H	2,88000000	15,63	45,01
TOTAL Mão de Obra:						45,01
Serviço		FONTE	UNID	COEFICIENTE	PREÇO UNITÁRIO	TOTAL
C0836	CONCRETO NÃO ESTRUTURAL PREPARO MANUAL	SEINFRA	M3	0,47000000	330,79	155,47
C2784	ESCAVAÇÃO MANUAL SOLO DE 1A.CAT. PROF. ATÉ 1.50m	SEINFRA	M3	0,71000000	41,41	29,40
C1604	LANÇAMENTO E APLICAÇÃO DE CONCRETO S/ ELEVAÇÃO	SEINFRA	M3	0,47000000	135,53	63,70
TOTAL Serviço:						248,57
VALOR:						1.436,77

C0838 - CONCRETO P/VIBR., FCK 10 MPa COM AGREGADO ADQUIRIDO (M3)

Equipamento		FONTE	UNID	COEFICIENTE	PREÇO UNITÁRIO	TOTAL
I0682	BETONEIRA ELÉTRICA 580L (CHP)	SEINFRA	H	0,71400000	15,69	11,20
TOTAL Equipamento:						11,20
Material		FONTE	UNID	COEFICIENTE	PREÇO UNITÁRIO	TOTAL
I0109	AREIA MEDIA	SEINFRA	M3	0,64379000	67,50	43,46
I0805	CIMENTO PORTLAND	SEINFRA	KG	177,80000000	0,56	99,57
I1605	PEDRISCO	SEINFRA	M3	0,58520000	73,90	43,25
TOTAL Material:						186,28
Mão de Obra		FONTE	UNID	COEFICIENTE	PREÇO UNITÁRIO	TOTAL
I2543	SERVENTE	SEINFRA	H	6,00000000	15,63	93,78
TOTAL Mão de Obra:						93,78
VALOR:						291,25

C0839 - CONCRETO P/VIBR., FCK 13.5 MPa COM AGREGADO ADQUIRIDO (M3)

Equipamento		FONTE	UNID	COEFICIENTE	PREÇO UNITÁRIO	TOTAL
I0682	BETONEIRA ELÉTRICA 580L (CHP)	SEINFRA	H	0,71400000	15,69	11,20
TOTAL Equipamento:						11,20
Material		FONTE	UNID	COEFICIENTE	PREÇO UNITÁRIO	TOTAL
I0109	AREIA MEDIA	SEINFRA	M3	0,62797000	67,50	42,39
I0805	CIMENTO PORTLAND	SEINFRA	KG	197,40000000	0,56	110,54
I1605	PEDRISCO	SEINFRA	M3	0,58520000	73,90	43,25
TOTAL Material:						196,18
Mão de Obra		FONTE	UNID	COEFICIENTE	PREÇO UNITÁRIO	TOTAL
I2543	SERVENTE	SEINFRA	H	6,00000000	15,63	93,78
TOTAL Mão de Obra:						93,78

FTS SERVIÇOS DE CONSTRUÇÕES E COMERCIO LTDA - ME
Sávio Gurgel Nogueira e Silva
Sócio Administrador
CPF: 017.188.673-95
RG: 2003009205255



Representante legal da empresa Engº. Civil
Sergio Saraiva de Sousa Junior
CREA/CE: 12710/D



COMPOSIÇÃO DO BDI



OBRA:	CONTINUAÇÃO DA EXECUÇÃO DA OBRA DE REFORMA E AMPLIAÇÃO DA PRAÇA CHICO BAGRE	DATA: 15/09/2020	L.S. Hora: 85,20%
DESCRIÇÃO:	CONTINUAÇÃO DA EXECUÇÃO DA OBRA DE REFORMA E AMPLIAÇÃO DA PRAÇA CHICO BAGRE	BDI: 26,85%	L.S. Mês: 48,69%
LOCAL:	PRAÇA CHICO BAGRE	FONTE	VERSÃO
CLIENTE:	PREFEITURA MUNICIPAL DE ICAPUI - CE	SEINFRA	027.1 COM DESONERAÇÃO
		SINAPI	2021/09 COM DESONERAÇÃO
		Composição	PROPRIA
			REF. 05/2021
			10/2021

COD	DESCRIÇÃO	%
Benefício		
S + G	Garantia/seguros	0,32
L	Lucro	10,64
TOTAL		10,96

COD	DESCRIÇÃO	%
Despesas Indiretas		
AC	Administração central	5,29
R	Riscos	0,50
DF	Despesas financeiras	1,02
TOTAL		6,81

I	Impostos	%
	COFINS	0,80
	ISS	2,00
	PIS	0,17
	CPRB (4,5%, Apenas quando tiver desoneração INSS)	4,50
TOTAL		7,47

BDI = 26,85%

$$(1+AC+S+R+G)*(1+DF)*(1+L)/(1-I)-1$$

FORTALEZA-CE, 28/10/2022

Sávio Gurgel Nogueira e Silva
FTS SERVIÇOS DE CONSTRUÇÕES E COMERCIO LTDA - ME

Sávio Gurgel Nogueira e Silva

Sócio Administrador

CPF: 017.188.673-95

RG: 2003009205255

Sergio Saraiva de Sousa Junior
Representante legal da empresa Eng.º Civil

Sergio Saraiva de Sousa Junior

CREA/CE: 12710/D



MR



TABELA DE ENCARGOS SOCIAIS

OBRA:	CONTINUAÇÃO DA EXECUÇÃO DA OBRA DE REFORMA E AMPLIAÇÃO DA PRAÇA CHICO BAGRE	DATA : 15/09/2020	L.S. Hora: 85,20%
DESCRIÇÃO:	CONTINUAÇÃO DA EXECUÇÃO DA OBRA DE REFORMA E AMPLIAÇÃO DA PRAÇA CHICO BAGRE	BDI : 26,85%	L.S. Mês: 48,69%
LOCAL:	PRAÇA CHICO BAGRE	FORTE	VERSÃO
CLIENTE:	PREFEITURA MUNICIPAL DE ICAPUI - CE	SEINFRA 027.1 COM DESONERAÇÃO	REF. 05/2021
		SINAPI 2021.09 COM DESONERAÇÃO	10/2021
		Composição	PRÓPRIA

COD	DESCRIÇÃO	COM DESONERAÇÃO	
		HORA %	MES %
A	GRUPO A		
A1	INSS	0,00	0,00
A2	SESI	0,00	0,00
A3	SENAI	0,00	0,00
A4	INCRA	0,00	0,00
A5	SEBRAE	0,00	0,00
A6	Salário Educação	0,00	0,00
A7	Seguro Contra Acidentes de Trabalho	3,00	3,00
A8	FGTS	8,00	8,00
A9	SECONCI	0,00	0,00
	TOTAL	11,00	11,00
B	GRUPO B		
B1	Repouso Semanal Remunerado	17,99	0,00
B2	Feriados	4,28	0,00
B3	Auxílio - Enfermidade	0,93	0,71
B4	13º Salário	10,88	8,33
B5	Licença PaternidadeE	0,07	0,06
B6	Faltas Justificadas	0,73	0,56
B7	Dias de Chuvas	1,77	0,00
B8	Auxílio Acidente de Trabalho	0,11	0,09
B9	Férias Gozadas	8,72	6,68
B10	Salário Maternidade	0,03	0,02
	TOTAL	46,51	16,45
C	GRUPO C		
C1	Aviso Prévio Indenizado	5,02	3,84
C2	Aviso Prévio Trabalhado	0,12	0,09
C3	Férias Indenizadas	4,51	3,45
C4	Depósito Rescisão Sem Justa Causa	4,55	3,49
C5	Indenização Adicional	0,42	0,32
	TOTAL	14,62	11,19
D	GRUPO D		
D1	Reincidência de Grupo A sobre Grupo B	5,00	1,81
D2	Reincidência de Grupo A sobre Aviso Prévio Trabalhado e Reincidência do FGTS sobre Aviso Prévio Indenizado	0,42	0,32
	TOTAL	5,42	2,13
	TOTAL A + B + C + D	77%	40,77%

Horista = 77,00%
Mensalista = 40,77%

A + B + C + D

FORTALEZA-CE, 28/10/2022

FTS SERVIÇOS DE CONSTRUÇÕES E COMERCIO LTDA - ME

Sávio Gurgel Nogueira e Silva

Sócio Administrador

CPF:017.188.673-95

RG: 2003009205255

Representante legal da empresa Engº. Civil

Sergio Saraiva de Sousa Junior

CREA/CE: 12710/D

CNPJ: 23.492.879/0001-31

FTS SERVIÇOS DE CONSTRUÇÕES E COMÉRCIO LTDA - ME

Escritório: Av. Gomes Brasil, 245 - A - Parangaba - Fortaleza - Ceará - CEP: 60720-150

Fone: (85)986509086 - E-mail: ftsconstrucoes@outlook.com



Handwritten initials and signature.

RECIBO DE ENTREGA DA APURAÇÃO NO PGDAS-D

Declaração Original

1. Informações do Contribuinte

Nome Empresarial F T S SERVICOS DE CONSTRUCOES E COMERCIO LTDA	CNPJ da Matriz 23.492.879/0001-31
Data da Abertura no CNPJ 02/09/1988	Optante pelo Simples Nacional Sim
CNPJ das filiais presentes nesta declaração Nenhuma.	

2. Resumo da Apuração**2.1 Apuração no Simples Nacional**

Período de Apuração	Número da Apuração	Receita Bruta Auferida	Total do Débito Declarado	Total do Débito com Exigibilidade Suspensa	Total do Débito Exigível
09/2022	23492879202209001	R\$ 0,00	R\$ 0,00	R\$ 0,00	R\$ 0,00

3. Informações da Recepção da Apuração no PGDAS-D

Data e Horário da Transmissão (Data e Horário de Brasília) 03/10/2022 09:33:46
CPF do Responsável 017.188.673-95
IP do Usuário 177.37.149.249
Número de Série do Certificado Digital 5F74 D834 64FF E8CC 2FF8 37DF FDAD EB68
Número do Recibo 01.07.22276.0625842-6
Autenticação 23354.49903.28608.79030

MC



Declaração Original

Período de Apuração: 01/09/2022 a 30/09/2022

1. Identificação do Contribuinte

CNPJ Matriz: 23.492.879/0001-31
Nome empresarial: F T S SERVICOS DE CONSTRUCOES E COMERCIO LTDA
Data de abertura no CNPJ: 02/09/1988
Optante pelo Simples Nacional: Sim
Regime de Apuração: Competência
Nº da Declaração: 23492879202209001

1.1 CNPJ das filiais presentes nesta declaração:

Nenhuma

2. Apuração do Simples Nacional**2.1 Discriminativo de Receitas**

Total de Receitas Brutas (R\$)	Mercado Interno	Mercado Externo	Total
Receita Bruta do PA (RPA) - Competência	0,00	0,00	0,00
Receita bruta acumulada nos doze meses anteriores ao PA (RBT12)	59.250,02	0,00	59.250,02
Receita bruta acumulada nos doze meses anteriores ao PA proporcionalizada (RBT12p)			
Receita bruta acumulada no ano-calendário corrente (RBA)	12.548,58	0,00	12.548,58
Receita bruta acumulada no ano-calendário anterior (RBAA)	107.046,39	0,00	107.046,39
Limite de receita bruta proporcionalizado	4.800.000,00	4.800.000,00	

2.2) Receitas Brutas Anteriores (R\$)

2.2.1) Mercado Interno							
01/2021	0,00	02/2021	0,00	03/2021	0,00	04/2021	50.000,00
05/2021	10.344,95	06/2021	0,00	07/2021	0,00	08/2021	0,00
09/2021	5.032,63	10/2021	19.385,02	11/2021	1.364,65	12/2021	20.919,14
01/2022	0,00	02/2022	8.562,35	03/2022	0,00	04/2022	0,00
05/2022	0,00	06/2022	0,00	07/2022	0,00	08/2022	3.986,23
2.2.2) Mercado Externo							
01/2021	0,00	02/2021	0,00	03/2021	0,00	04/2021	0,00
05/2021	0,00	06/2021	0,00	07/2021	0,00	08/2021	0,00
09/2021	0,00	10/2021	0,00	11/2021	0,00	12/2021	0,00
01/2022	0,00	02/2022	0,00	03/2022	0,00	04/2022	0,00
05/2022	0,00	06/2022	0,00	07/2022	0,00	08/2022	0,00

2.3) Folha de Salários Anteriores (R\$)

Nenhuma

2.4) Fator r

Fator r = Não se aplica

2.5) Valores Fixos

Não se aplica

MF



Receita Bruta Auferida (regime competência)	Valor Total do Débito Declarado (R\$)
0,00	0,00

2.7) Informações da Declaração por Estabelecimento

CNPJ Estabelecimento: 23.492.879/0001-31	
Município: FORTALEZA	UF: CE
Sublimite de Receita Anual (R\$): 3.600.000,00	Impedido de recolher ICMS/ISS no DAS: Não
Nenhuma atividade selecionada	

2.8) Total Geral da Empresa

Total do Débito Declarado (exigível + suspenso) (R\$)								
IRPJ	CSLL	COFINS	PIS/Pasep	INSS/CPP	ICMS	IPI	ISS	Total
0,00	0,00	0,00	0,00	0,00	0,00	0,00	0,00	0,00

Total do Débito com Exigibilidade Suspensa (R\$)								
IRPJ	CSLL	COFINS	PIS/Pasep	INSS/CPP	ICMS	IPI	ISS	Total
0,00	0,00	0,00	0,00	0,00	0,00	0,00	0,00	0,00

Total do Débito Exigível (R\$)								
IRPJ	CSLL	COFINS	PIS/Pasep	INSS/CPP	ICMS	IPI	ISS	Total
0,00	0,00	0,00	0,00	0,00	0,00	0,00	0,00	0,00

3. Informações da Recepção da Declaração

Data e horário da transmissão da Declaração: 03/10/2022 09:33:46
Número do Recibo: 01.07.22276.0625842-6
Autenticação: 23354.49903.28608.79030

(Handwritten signature and initials)



CNPJ: 23.492.879/0001-31
FTS SERVIÇOS DE CONSTRUÇÕES E COMERCIO LTDA - ME
Escritório: Av. Gomes Brasil, 245 - A - Parangaba - Fortaleza - Ceara - CEP: 60720-150
Fone: (85)986509086 - E-mail: ftsconstrucoes@outlook.com



DECLARAÇÃO DE CONHECIMENTO DE TODAS INFORMAÇÕES

AO

MUNICIPIO DE ICAPUI

A/O - COMISSÃO DE LICITAÇÃO

TOMADA DE PREÇO Nº 2022.10.05.01

FTS SERVIÇOS DE CONSTRUÇÕES E COMERCIO LTDA, inscrita no CNPJ: 23.492.879/0001-31 por intermédio de seu administrador abaixo assinado, vem por meio deste, **declarar** expressa de que a licitante tomou conhecimento de todas as informações e das condições dos projetos para cumprimento das obrigações do objeto desta licitação e que concorda com as mesmas.

Fortaleza, 28 de Outubro de 2022

Sávio Gurgel Nogueira e Silva
Sócio Administrador
CPF: 017.188.673-95
RG: 2003009205255

CONSTRUÇÕES



CNPJ: 23.492.879/0001-31
FTS SERVIÇOS DE CONSTRUÇÕES E COMERCIO LTDA - ME
Escritório: Av. Gomes Brasil, 245 - A - Parangaba - Fortaleza - Ceara - CEP: 60720-150
Fone: (85)986509086 - E-mail: ftsconstrucoes@outlook.com



DECLARAÇÃO DE CONHECIMENTO DE TODAS INFORMAÇÕES

AO

MUNICIPIO DE ICAPUI

A/O - COMISSÃO DE LICITAÇÃO

TOMADA DE PREÇO Nº 2022.10.05.01

FTS SERVIÇOS DE CONSTRUÇÕES E COMERCIO LTDA, inscrita no CNPJ: 23.492.879/0001-31 por intermédio de seu administrador abaixo assinado, vem por meio deste **declarar** expressa de que iniciará a prestação do serviço imediatamente após a assinatura da ordem de serviço.

Fortaleza, 28 de Outubro de 2022

Sávio Gurgel Nogueira e Silva
Sócio Administrador
CPF: 017.188.673-95
RG: 2003009205255

FTS
CONSTRUÇÕES



DECLARAÇÃO DE ELABORAÇÃO INDEPENDENTE DE PROPOSTA

AO

MUNICIPIO DE ICAPUI

A/O - COMISSÃO DE LICITAÇÃO

TOMADA DE PREÇO Nº 2022.10.05.01

A EMPRESA **FTS SERVIÇOS DE CONSTRUÇÕES E COMERCIO LTDA** INSCRITA SOB O Nº 23.492.879/001-31, SITUADA À, AV. GOMES BRASIL, Nº 245, BAIRRO: PARANGABA – CEP: 62.720-150 - MUNICÍPIO: FORTALEZA-CEARÁ - FONE:(85)986509086, NESTE ATO REPRESENTADO POR SEU REPRESENTANTE LEGAL O SR. SÁVIO GURGEL NOGUEIRA E SILVA INSCRITO NO CPF SOB O Nº 017.188.673-95. DORAVANTE DENOMINADO LICITANTE PARA A **TOMADA DE PREÇO Nº 2022.10.05.01**, DECLARA SOB PENA DA LEI, EM ESPECIAL O ART. 299 DO CÓDIGO PENAL BRASILEIRO, QUE;

A PROPOSTA APRESENTADA PARA PARTICIPAR DA **TOMADA DE PREÇO Nº 2022.10.05.01** FOI ELABORADA DE MANEIRA INDEPENDENTE PELO LICITANTE E O CONTEÚDO DA PROPOSTA NÃO FOI, NO TODO OU EM PARTE, DIRETA OU INDIRETAMENTE, INFORMADO, DISCUTIDO OU RECEBIDO DE QUALQUER OUTRO PARTICIPANTE POTENCIAL OU DE FATO DA FERERIDA TOMADA DE PREÇOS, POR QUALQUER MEIO OU POR QUALQUER PESSOA;

- a) A INTENÇÃO DE APRESENTAR A PROPOSTA ELABORADA PARA PARTICIPAR DO EDITAL DE **TOMDA DE PREÇO Nº 2022.10.05.01** NÃO FOI INFORMADA, DISCUTIDO OU RECEBIDO DE QUALQUER OUTRO PARTICIPANTE POTENCIAL OU DE FATO DA FERERIDA TOMADA DE PREÇOS, POR QUALQUER MEIO OU POR QUALQUER PESSOA;
- b) QUE NÃO TENTOU, POR QULQUER MEIO OU POR QULQUER PESSOA, INFLUIR NA DECISÃO DE QUALQUER OUTRO PARTICIPANTE POTENCIAL OU DE FATO DO EDITAL DE **TOMDA DE PREÇO Nº 2022.10.05.01** QUANTO A PARTICIPAR OU NÃO DA REFERIDA LICITAÇÃO;
- c) QUE O CONTEÚDO DA PROPOSTA APRESENTADA PARA PARTICIPAR DESTA LICITAÇÃO NÃO SERÁ, NO TODO OU EM PARTE, DIRETA OU INDIRETAMENTE, COMUNICADO OU DISCUTIDO COM QUALQUER OUTRO PARTICIPANTE POTENCIAL OU DE FATO DO EDITAL DE **TOMDA DE PREÇO Nº 2022.10.05.01** ANTES DA ADJUDICAÇÃO DO OBJETO D REFERIDA LICITAÇÃO;
- d) QUE O CONTEÚDO DA PROPOSTA APRESENTADA PARA PARTICIPAR DESTA LICITAÇÃO SUPRACITADA NÃO, NO TODO OU EM PARTE, DIRETA OU INDIRETAMENTE, INFORMADO, DISCUTIDO OU RECEBIDO DE QUALQUER INTEGRANTE DO MUNICÍPIO DE ICAPUÍ ANTES DA ABERTURA OFICIAL DAS PROPOSTAS; E
- e) QUE ESTÁ PLENAMENTE CIENTE DO TEOR E DA EXTENSÃO DESTA DECLARAÇÃO E QUE DETÉM PLENOS PODERES E INFORMAÇÕES PARA FIRMÁ-LA.

Fortaleza, 28 de Outubro de 2022

Sávio Gurgel Nogueira e Silva
Sócio Administrador
CPF:017.188.673-95
RG: 2003009205255

MC