



PREFEITURA MUNICIPAL DE ICAPUÍ
ICAPUÍ-CE



ATA DE SESSÃO - DISPUTA - Parte 1 de 1

PREGÃO ELETRÔNICO Nº 2022.05.10.1
Processo Administrativo Nº 026/2022
Tipo: AQUISIÇÃO
PREGOEIRO: ANA QUELI DE CASTRO SILVA COSTA
Data de Publicação: 17/05/2022 22:08:10

MOVIMENTOS DO PROCESSO

23/05/2022 11:45:22	CADASTRO DE PROPOSTA	J SUELIO DOS SANTOS LIMA
23/05/2022 17:48:20	CADASTRO DE PROPOSTA	ANTÔNIA DE MARIA LOPES DE MORAIS
23/05/2022 18:15:43	ALTERAÇÃO DE PROPOSTA	ANTÔNIA DE MARIA LOPES DE MORAIS
24/05/2022 11:04:27	CADASTRO DE PROPOSTA	I DA SILVA PEREIRA CONSTRUÇÕES
24/05/2022 23:13:34	CADASTRO DE PROPOSTA	CLAUDIO ROBERTO DO ROSARIO
25/05/2022 10:03:48	CADASTRO DE PROPOSTA	MA COMERCIO E DISTRIBUIDORA DE ALIMENTOS LTDA
25/05/2022 10:14:52	CADASTRO DE PROPOSTA	LUIZ MAURO FERREIRA - ME
25/05/2022 14:59:36	CADASTRO DE PROPOSTA	CNIP - COMÉRCIO NACIONAL DE ILUMINAÇÃO PÚBLICA LTDA
25/05/2022 15:03:07	CADASTRO DE PROPOSTA	SAMPLA COMERCIO E SERVIÇOS DE INFORMATICA EIRELI
25/05/2022 16:44:55	ALTERAÇÃO DE PROPOSTA	CNIP - COMÉRCIO NACIONAL DE ILUMINAÇÃO PÚBLICA LTDA
25/05/2022 17:00:36	CADASTRO DE PROPOSTA	ADAMO VASCONCELOS DE OLIVEIRA EIRELI
25/05/2022 18:50:39	ALTERAÇÃO DE PROPOSTA	SAMPLA COMERCIO E SERVIÇOS DE INFORMATICA EIRELI
25/05/2022 20:46:15	ALTERAÇÃO DE PROPOSTA	ADAMO VASCONCELOS DE OLIVEIRA EIRELI
25/05/2022 21:55:18	ALTERAÇÃO DE PROPOSTA	J SUELIO DOS SANTOS LIMA
25/05/2022 22:34:37	ALTERAÇÃO DE PROPOSTA	LUIZ MAURO FERREIRA - ME
26/05/2022 08:13:20	ALTERAÇÃO DE PROPOSTA	CLAUDIO ROBERTO DO ROSARIO
26/05/2022 08:16:20	ALTERAÇÃO DE PROPOSTA	MA COMERCIO E DISTRIBUIDORA DE ALIMENTOS LTDA
26/05/2022 08:26:57	ALTERAÇÃO DE PROPOSTA	I DA SILVA PEREIRA CONSTRUÇÕES
26/05/2022 09:01:34	MENSAGEM	PREGOEIRO
Bom dia!		
26/05/2022 09:03:52	MENSAGEM	PREGOEIRO
Estou analisando as propostas de preços das empresas participantes!		

LOTE 1 - HABILITAÇÃO
LOTE 1

VALORES UNITÁRIOS FINAIS

Item: 1	Unidade: Und	Marca: ATLAS	Modelo:
Descrição: bandeja para pintura			
Quantidade: 15	Valor Unit.: 13,30		Valor Total: 199,50
Item: 2	Unidade: Saco	Marca: GALO	Modelo:
Descrição: Cal hidratada branco (Saco de 10kg)			
Quantidade: 60	Valor Unit.: 24,40		Valor Total: 1.464,00
Item: 3	Unidade: Und	Marca: POLYTUBES	Modelo:
Descrição: Cola super aderente			
Quantidade: 22	Valor Unit.: 12,70		Valor Total: 279,40
Item: 4	Unidade: Und	Marca: MELFI	Modelo:
Descrição: Espátula rígida de 10cm em aço com cabo de madeira			
Quantidade: 51	Valor Unit.: 15,50		Valor Total: 790,50



PREFEITURA MUNICIPAL DE ICAPUI
ICAPUI-CE



Item: 5	Unidade: Und	Marca: MELFI	Modelo:
Descrição: Espátula rígida de 12cm em aço com cabo de madeira			
Quantidade: 13	Valor Unit.: 19,00	Valor Total: 247,00	
Item: 6	Unidade: Und	Marca: MELFI	Modelo:
Descrição: Espátula rígida de 6cm em aço com cabo de madeira			
Quantidade: 58	Valor Unit.: 14,10	Valor Total: 817,80	
Item: 7	Unidade: Und	Marca: ATLAS	Modelo:
Descrição: Garfo para rolo de pintura de 23 cm			
Quantidade: 82	Valor Unit.: 12,20	Valor Total: 1.000,40	
Item: 8	Unidade: Und	Marca: 3M	Modelo:
Descrição: Lixa Nº 100 para ferro, Tam. 225 x 275mm			
Quantidade: 22	Valor Unit.: 3,60	Valor Total: 79,20	
Item: 9	Unidade: Und	Marca: 3M	Modelo:
Descrição: Lixa Nº 100 para parede, Tam. 225 x 275mm			
Quantidade: 157	Valor Unit.: 2,20	Valor Total: 345,40	
Item: 10	Unidade: Und	Marca: 3M	Modelo:
Descrição: Lixa Nº 120 para ferro, tam. 225 x 278mm			
Quantidade: 22	Valor Unit.: 2,20	Valor Total: 48,40	
Item: 11	Unidade: Und	Marca: 3M	Modelo:
Descrição: Lixa Nº 120 para madeira, Tam. 225 x 277mm			
Quantidade: 187	Valor Unit.: 2,20	Valor Total: 411,40	
Item: 12	Unidade: Und	Marca: 3M	Modelo:
Descrição: Lixa Nº 120 para parede, Tam. 225 x 278mm			
Quantidade: 202	Valor Unit.: 2,20	Valor Total: 444,40	
Item: 13	Unidade: Und	Marca: 3M	Modelo:
Descrição: Lixa Nº 150 para ferro, Tam. 225 x 278mm			
Quantidade: 45	Valor Unit.: 3,60	Valor Total: 162,00	
Item: 14	Unidade: Und	Marca: 3M	Modelo:
Descrição: Lixa Nº 150 para parede, Tam. 225 x 278mm			
Quantidade: 195	Valor Unit.: 2,20	Valor Total: 429,00	
Item: 15	Unidade: Und	Marca: 3M	Modelo:
Descrição: Lixa Nº 180 para ferro, Tam. 225 x 278mm			
Quantidade: 22	Valor Unit.: 3,60	Valor Total: 79,20	
Item: 16	Unidade: Und	Marca: 3M	Modelo:
Descrição: Lixa Nº 200 para ferro, Tam. 225 x 278mm			
Quantidade: 45	Valor Unit.: 3,60	Valor Total: 162,00	
Item: 17	Unidade: Und	Marca: 3M	Modelo:
Descrição: Lixa Nº 40 para ferro, Tam. 225 x 275mm			
Quantidade: 45	Valor Unit.: 3,60	Valor Total: 162,00	
Item: 18	Unidade: Und	Marca: 3M	Modelo:
Descrição: Lixa Nº 60 para ferro, Tam. 225 x 275mm			
Quantidade: 45	Valor Unit.: 3,60	Valor Total: 162,00	
Item: 19	Unidade: Und	Marca: 3M	Modelo:
Descrição: Lixa Nº 60 para parede, Tam. 225 x 275mm			
Quantidade: 172	Valor Unit.: 2,20	Valor Total: 378,40	
Item: 20	Unidade: Und	Marca: 3M	Modelo:
Descrição: Lixa Nº 80 para ferro, Tam. 225 x 275mm			
Quantidade: 22	Valor Unit.: 3,60	Valor Total: 79,20	
Item: 21	Unidade: Und	Marca: 3M	Modelo:
Descrição: Lixa Nº 80 para parede, Tam. 225 x 275mm			
Quantidade: 172	Valor Unit.: 2,20	Valor Total: 378,40	



PREFEITURA MUNICIPAL DE ICAPUÍ
ICAPUÍ-CE



Item: 22	Unidade: Latão	Marca: NORLUX	Modelo:	
Descrição: Massa acrílica 18 Lt				
Quantidade: 22		Valor Unit.: 135,20		Valor Total: 2.974,40
Item: 23	Unidade: Galão	Marca: NORLUX	Modelo:	
Descrição: Massa acrílica 3,6 Lt				
Quantidade: 15		Valor Unit.: 44,70		Valor Total: 670,50
Item: 24	Unidade: Latão	Marca: NORLUX	Modelo:	
Descrição: Massa corrida – Latão de 18 litros.				
Quantidade: 129		Valor Unit.: 83,20		Valor Total: 10.732,80
Item: 25	Unidade: Und	Marca: NORLUX	Modelo:	
Descrição: Massa plástica de 500g				
Quantidade: 11		Valor Unit.: 22,50		Valor Total: 247,50
Item: 26	Unidade: Und	Marca: ATLAS	Modelo:	
Descrição: Rolo de lã 23 cm				
Quantidade: 94		Valor Unit.: 19,20		Valor Total: 1.804,80
Item: 27	Unidade: Und	Marca: ATLAS	Modelo:	
Descrição: Rolo espuma 15 cm				
Quantidade: 100		Valor Unit.: 17,10		Valor Total: 1.710,00
Item: 28	Unidade: Und	Marca: ATLAS	Modelo:	
Descrição: Rolo espuma 23 cm				
Quantidade: 100		Valor Unit.: 20,60		Valor Total: 2.060,00
Item: 29	Unidade: Und	Marca: ATLAS	Modelo:	
Descrição: Rolo espuma 4 cm				
Quantidade: 15		Valor Unit.: 11,50		Valor Total: 172,50
Item: 30	Unidade: Und	Marca: ATLAS	Modelo:	
Descrição: Rolo espuma 9 cm				
Quantidade: 15		Valor Unit.: 15,70		Valor Total: 235,50
Item: 31	Unidade: Latão	Marca: NORLUX	Modelo:	
Descrição: Selador acrílico 18 Lt				
Quantidade: 101		Valor Unit.: 107,60		Valor Total: 10.867,60
Item: 32	Unidade: Galão	Marca: NORLUX	Modelo:	
Descrição: Selador acrílico 3,6 Lt				
Quantidade: 91		Valor Unit.: 34,30		Valor Total: 3.121,30
Item: 33	Unidade: Latão	Marca: NORLUX	Modelo:	
Descrição: Selador agrícola 18 Lt				
Quantidade: 15		Valor Unit.: 131,70		Valor Total: 1.975,50
Item: 34	Unidade: Galão	Marca: NORLUX	Modelo:	
Descrição: Selador agrícola 3,6 Lt				
Quantidade: 22		Valor Unit.: 43,50		Valor Total: 957,00
Item: 35	Unidade: Lt	Marca: SOLVEX	Modelo:	
Descrição: Solvente para tinta a óleo 1litro				
Quantidade: 161		Valor Unit.: 15,70		Valor Total: 2.527,70
Item: 36	Unidade: Und	Marca: GALO	Modelo:	
Descrição: Super cal 5 Kg				
Quantidade: 667		Valor Unit.: 11,40		Valor Total: 7.603,80
Item: 37	Unidade: Latão	Marca: NORLUX	Modelo:	
Descrição: Textura rústica 14L				
Quantidade: 116		Valor Unit.: 187,30		Valor Total: 21.726,80
Item: 38	Unidade: Galão	Marca: NORLUX	Modelo:	
Descrição: Textura rústica 6Kg				
Quantidade: 86		Valor Unit.: 124,90		Valor Total: 10.741,40



PREFEITURA MUNICIPAL DE ICAPUI
ICAPUI-CE



Item: 39	Unidade: Latão	Marca: NORLUX	Modelo:
Descrição: Tinta à base de resina vinil acrílica, na cor Variadas (latão de 18 litros)			
Quantidade: 109	Valor Unit.: 180,60		Valor Total: 19.685,40
Item: 40	Unidade: Galão	Marca: NORLUX	Modelo:
Descrição: Tinta acrílica com propriedades elastômeras para piso externo, cor variadas (galão com 3,6 Litros)			
Quantidade: 97	Valor Unit.: 68,60		Valor Total: 6.654,20
Item: 41	Unidade: Latão	Marca: NORLUX	Modelo:
Descrição: Tinta acrílica com propriedades elastômeras para piso externo, cor variadas (latão de 18 Litros)			
Quantidade: 214	Valor Unit.: 194,30		Valor Total: 41.580,20
Item: 42	Unidade: Galão	Marca: NORLUX	Modelo:
Descrição: Tinta esmalte sintético acetinado (galão com 3,6 Litros)			
Quantidade: 45	Valor Unit.: 103,80		Valor Total: 4.671,00
Item: 43	Unidade: Galão	Marca: NORLUX	Modelo:
Descrição: Tinta esmalte sintético cores variadas (galão com 3,6 litros)			
Quantidade: 103	Valor Unit.: 103,80		Valor Total: 10.691,40
Item: 44	Unidade: Latão	Marca: NORLUX	Modelo:
Descrição: Tinta esmalte sintético cores variadas (latão de 18 litros)			
Quantidade: 145	Valor Unit.: 291,70		Valor Total: 42.296,50
Item: 45	Unidade: Latão	Marca: NORLUX	Modelo:
Descrição: Tinta esmalte sintético em cores variadas para demarcação de piso (latão de 18 litros)			
Quantidade: 77	Valor Unit.: 291,70		Valor Total: 22.460,90
Item: 46	Unidade: Latão	Marca: NORLUX	Modelo:
Descrição: Tinta lavável cores variadas, para ambiente interno (latão de 18 litros)			
Quantidade: 268	Valor Unit.: 264,00		Valor Total: 70.752,00
Item: 47	Unidade: Latão	Marca: NORLUX	Modelo:
Descrição: Tinta lavável, cores variadas, para ambiente externo (latão 18 litros)			
Quantidade: 268	Valor Unit.: 277,90		Valor Total: 74.477,20
Item: 48	Unidade: Und	Marca: ATLAS	Modelo:
Descrição: Trincha 1/2"			
Quantidade: 18	Valor Unit.: 2,80		Valor Total: 50,40
Item: 49	Unidade: Und	Marca: ATLAS	Modelo:
Descrição: Trincha 1"			
Quantidade: 18	Valor Unit.: 5,00		Valor Total: 90,00
Item: 50	Unidade: Und	Marca: ATLAS	Modelo:
Descrição: Trincha 2 1/2"			
Quantidade: 79	Valor Unit.: 9,20		Valor Total: 726,80
Item: 51	Unidade: Und	Marca: ATLAS	Modelo:
Descrição: Trincha 3/4"			
Quantidade: 97	Valor Unit.: 3,60		Valor Total: 349,20
Item: 52	Unidade: Und	Marca: ATLAS	Modelo:
Descrição: Trincha de 1 1/2"			
Quantidade: 7	Valor Unit.: 18,05		Valor Total: 126,35
Item: 53	Unidade: Und	Marca: ATLAS	Modelo:
Descrição: Trincha de 2"			
Quantidade: 7	Valor Unit.: 8,70		Valor Total: 60,90
Item: 54	Unidade: Und	Marca: ATLAS	Modelo:
Descrição: Trincha de 3"			
Quantidade: 11	Valor Unit.: 11,80		Valor Total: 129,80
Item: 55	Unidade: Und	Marca: ATLAS	Modelo:
Descrição: Trincha de 4"			
Quantidade: 65	Valor Unit.: 14,00		Valor Total: 910,00



**PREFEITURA MUNICIPAL DE ICAPUÍ
ICAPUÍ-CE**

Item: 56	Unidade: Latão	Marca: VEDACIT	Modelo:
Descrição: Vedacit 18 l			
Quantidade: 28	Valor Unit.: 194,30	Valor Total: 5.440,40	
Item: 57	Unidade: Galão	Marca: VEDACIT	Modelo:
Descrição: Vedacit 3,6 Lt			
Quantidade: 16	Valor Unit.: 58,60	Valor Total: 937,60	
Item: 58	Unidade: Galão	Marca: NORLUX	Modelo:
Descrição: Verniz para madeira acetinado (galão com 3,6 litros)			
Quantidade: 26	Valor Unit.: 116,40	Valor Total: 3.026,40	
Item: 59	Unidade: Lt	Marca: NORLUX	Modelo:
Descrição: Zarcão para ferro (0.900 Lt)			
Quantidade: 11	Valor Unit.: 35,70	Valor Total: 392,70	
Item: 60	Unidade: Galão	Marca: NORLUX	Modelo:
Descrição: Zarcão para ferro (galão com 3,6 litros)			
Quantidade: 75	Valor Unit.: 89,90	Valor Total: 6.742,50	

CLASSIFICAÇÃO

Razão Social	Num	Documento	Oferta Inicial	Oferta Final	ME
1 LUIZ MAURO FERREIRA – ME	002	01.397.622/0001-68	567.992,58	400.500,55	Sim
2 SAMPLA COMERCIO E SERVIÇOS DE INFORMATICA	072	40.219.546/0001-52	567.992,58	409.557,56	Sim
3 ADAMO VASCONCELOS DE OLIVEIRA EIRELI	093	10.973.526/0001-01	567.903,60	410.999,00	Não
4 MA COMERCIO E DISTRIBUIDORA DE ALIMENTOS	037	26.393.753/0001-06	567.992,58	480.500,99	Sim
5 J SUELIO DOS SANTOS LIMA	042	10.274.559/0001-63	567.992,58	508.000,00	Sim
6 ANTÔNIA DE MARIA LOPES DE MORAIS	027	29.093.349/0001-05	568.361,52	568.361,52	Sim

DESCLASSIFICADOS

Razão Social	Num	Documento	Oferta Inicial	Oferta Final	ME
--------------	-----	-----------	----------------	--------------	----

INABILITADOS

Razão Social	Num	Documento	Oferta Inicial	Oferta Final	ME
--------------	-----	-----------	----------------	--------------	----

MOVIMENTOS DO LOTE

17/05/2022 22:08:09	PUBLICADO			
17/05/2022 22:15:00	RECEPÇÃO DE PROPOSTAS			
26/05/2022 08:59:00	ANÁLISE DE PROPOSTAS			
26/05/2022 09:37:38	DISPUTA			
26/05/2022 09:37:38	LANCE	ANTÔNIA DE MARIA LOPES DE MORAIS (PARTICIPANTE 027)		568.361,52
26/05/2022 09:37:38	LANCE	MA COMERCIO E DISTRIBUIDORA DE ALIMENTOS LTDA (PARTICIPANTE		567.992,58
26/05/2022 09:37:38	LANCE	J SUELIO DOS SANTOS LIMA (PARTICIPANTE 042)		567.992,58
26/05/2022 09:37:38	LANCE	LUIZ MAURO FERREIRA – ME (PARTICIPANTE 002)		567.992,58
26/05/2022 09:37:38	LANCE	ADAMO VASCONCELOS DE OLIVEIRA EIRELI (PARTICIPANTE 093)		567.903,60
26/05/2022 09:37:38	LANCE	SAMPLA COMERCIO E SERVIÇOS DE INFORMATICA EIRELI		567.992,58
26/05/2022 09:38:12	LANCE	SAMPLA COMERCIO E SERVIÇOS DE INFORMATICA EIRELI		567.500,00
26/05/2022 09:38:37	LANCE	LUIZ MAURO FERREIRA – ME (PARTICIPANTE 002)		567.400,00
26/05/2022 09:40:30	LANCE	ADAMO VASCONCELOS DE OLIVEIRA EIRELI (PARTICIPANTE 093)		567.000,00
26/05/2022 09:40:31	LANCE	SAMPLA COMERCIO E SERVIÇOS DE INFORMATICA EIRELI		567.200,00
26/05/2022 09:40:44	LANCE	SAMPLA COMERCIO E SERVIÇOS DE INFORMATICA EIRELI		566.500,00
26/05/2022 09:41:05	LANCE	J SUELIO DOS SANTOS LIMA (PARTICIPANTE 042)		567.300,00
26/05/2022 09:41:21	LANCE	MA COMERCIO E DISTRIBUIDORA DE ALIMENTOS LTDA (PARTICIPANTE		560.000,00



PREFEITURA MUNICIPAL DE ICAPUI
ICAPUI-CE



26/05/2022 09:42:25	LANCE	ADAMO VASCONCELOS DE OLIVEIRA EIRELI (PARTICIPANTE 093)	565.000,00
26/05/2022 09:43:24	LANCE	J SUELIO DOS SANTOS LIMA (PARTICIPANTE 042)	555.000,00
26/05/2022 09:43:57	LANCE	LUIZ MAURO FERREIRA - ME (PARTICIPANTE 002)	554.800,55
26/05/2022 09:44:16	LANCE	ADAMO VASCONCELOS DE OLIVEIRA EIRELI (PARTICIPANTE 093)	554.900,00
26/05/2022 09:44:19	LANCE	SAMPLA COMERCIO E SERVIÇOS DE INFORMATICA EIRELI	554.500,00
26/05/2022 09:44:39	LANCE	LUIZ MAURO FERREIRA - ME (PARTICIPANTE 002)	554.400,55
26/05/2022 09:45:05	LANCE	J SUELIO DOS SANTOS LIMA (PARTICIPANTE 042)	554.000,00
26/05/2022 09:45:33	LANCE	ADAMO VASCONCELOS DE OLIVEIRA EIRELI (PARTICIPANTE 093)	554.200,00
26/05/2022 09:46:49	LANCE	ADAMO VASCONCELOS DE OLIVEIRA EIRELI (PARTICIPANTE 093)	554.100,00
26/05/2022 09:48:12	LANCE	SAMPLA COMERCIO E SERVIÇOS DE INFORMATICA EIRELI	553.500,00
26/05/2022 09:48:33	LANCE	J SUELIO DOS SANTOS LIMA (PARTICIPANTE 042)	533.400,00
26/05/2022 09:49:15	LANCE	LUIZ MAURO FERREIRA - ME (PARTICIPANTE 002)	533.300,55
26/05/2022 09:49:22	LANCE	J SUELIO DOS SANTOS LIMA (PARTICIPANTE 042)	120.400,00
26/05/2022 09:50:09	MENSAGEM	PREGOEIRO	
Senhores, vamos ter coerência com os lances ofertados, por favor!			
26/05/2022 09:50:56	MENSAGEM	J SUELIO DOS SANTOS LIMA (PARTICIPANTE 042)	
solicitamos cancelamento do lance, de 120.000 por motivo de erro de digitação			
26/05/2022 09:51:11	LANCE	ADAMO VASCONCELOS DE OLIVEIRA EIRELI (PARTICIPANTE 093)	533.000,00
26/05/2022 09:51:12	LANCE	SAMPLA COMERCIO E SERVIÇOS DE INFORMATICA EIRELI	533.200,00
26/05/2022 09:51:13	NOTIFICAÇÃO	SISTEMA	
O lance do PARTICIPANTE 042 no valor de 120.400,00 foi cancelado.			
26/05/2022 09:51:26	LANCE	SAMPLA COMERCIO E SERVIÇOS DE INFORMATICA EIRELI	532.800,00
26/05/2022 09:51:58	LANCE	J SUELIO DOS SANTOS LIMA (PARTICIPANTE 042)	531.000,00
26/05/2022 09:52:38	TEMPO	RANDÔMICO	
26/05/2022 09:52:42	LANCE	MA COMERCIO E DISTRIBUIDORA DE ALIMENTOS LTDA (PARTICIPANTE	530.500,99
26/05/2022 09:52:44	LANCE	ADAMO VASCONCELOS DE OLIVEIRA EIRELI (PARTICIPANTE 093)	531.500,00
26/05/2022 09:53:07	LANCE	J SUELIO DOS SANTOS LIMA (PARTICIPANTE 042)	530.000,00
26/05/2022 09:53:19	LANCE	MA COMERCIO E DISTRIBUIDORA DE ALIMENTOS LTDA (PARTICIPANTE	529.999,99
26/05/2022 09:53:40	LANCE	SAMPLA COMERCIO E SERVIÇOS DE INFORMATICA EIRELI	528.000,00
26/05/2022 09:53:43	LANCE	ADAMO VASCONCELOS DE OLIVEIRA EIRELI (PARTICIPANTE 093)	529.900,00
26/05/2022 09:54:09	LANCE	LUIZ MAURO FERREIRA - ME (PARTICIPANTE 002)	527.100,55
26/05/2022 09:54:20	LANCE	J SUELIO DOS SANTOS LIMA (PARTICIPANTE 042)	520.000,00
26/05/2022 09:54:28	LANCE	LUIZ MAURO FERREIRA - ME (PARTICIPANTE 002)	519.500,55
26/05/2022 09:54:29	LANCE	SAMPLA COMERCIO E SERVIÇOS DE INFORMATICA EIRELI	519.900,00
26/05/2022 09:54:33	LANCE	ADAMO VASCONCELOS DE OLIVEIRA EIRELI (PARTICIPANTE 093)	520.300,00
26/05/2022 09:54:40	LANCE	SAMPLA COMERCIO E SERVIÇOS DE INFORMATICA EIRELI	519.000,00
26/05/2022 09:54:57	LANCE	ADAMO VASCONCELOS DE OLIVEIRA EIRELI (PARTICIPANTE 093)	519.400,00
26/05/2022 09:55:04	LANCE	LUIZ MAURO FERREIRA - ME (PARTICIPANTE 002)	518.500,55
26/05/2022 09:55:18	LANCE	SAMPLA COMERCIO E SERVIÇOS DE INFORMATICA EIRELI	515.000,00
26/05/2022 09:55:31	LANCE	LUIZ MAURO FERREIRA - ME (PARTICIPANTE 002)	514.500,55
26/05/2022 09:55:36	LANCE	ADAMO VASCONCELOS DE OLIVEIRA EIRELI (PARTICIPANTE 093)	515.500,00
26/05/2022 09:55:41	LANCE	SAMPLA COMERCIO E SERVIÇOS DE INFORMATICA EIRELI	514.000,00
26/05/2022 09:56:04	LANCE	LUIZ MAURO FERREIRA - ME (PARTICIPANTE 002)	513.500,55
26/05/2022 09:56:09	LANCE	J SUELIO DOS SANTOS LIMA (PARTICIPANTE 042)	512.000,00
26/05/2022 09:56:19	LANCE	SAMPLA COMERCIO E SERVIÇOS DE INFORMATICA EIRELI	510.000,00



**PREFEITURA MUNICIPAL DE ICAPUI
ICAPUI-CE**

26/05/2022 09:56:21	LANCE	LUIZ MAURO FERREIRA – ME (PARTICIPANTE 002)	511.555,55
26/05/2022 09:56:23	LANCE	ADAMO VASCONCELOS DE OLIVEIRA EIRELI (PARTICIPANTE 093)	512.500,00
26/05/2022 09:56:27	LANCE	LUIZ MAURO FERREIRA – ME (PARTICIPANTE 002)	509.500,55
26/05/2022 09:56:38	NOTIFICAÇÃO	SISTEMA	
Os seguintes participantes possuem direito de efetuar lance final e fechado: PARTICIPANTE 002, PARTICIPANTE 072, PARTICIPANTE 042, PARTICIPANTE 093, PARTICIPANTE 037			
26/05/2022 09:56:38	FECHADO 1		
26/05/2022 09:57:09	LANCE	J SUELIO DOS SANTOS LIMA (PARTICIPANTE 042)	508.000,00
26/05/2022 09:57:39	LANCE	LUIZ MAURO FERREIRA – ME (PARTICIPANTE 002)	400.500,55
26/05/2022 09:59:17	LANCE	ADAMO VASCONCELOS DE OLIVEIRA EIRELI (PARTICIPANTE 093)	410.999,00
26/05/2022 10:00:01	LANCE	SAMPLA COMERCIO E SERVIÇOS DE INFORMATICA EIRELI	409.557,56
26/05/2022 10:00:22	LANCE	MA COMERCIO E DISTRIBUIDORA DE ALIMENTOS LTDA (PARTICIPANTE	480.500,99
26/05/2022 10:01:39	NOTIFICAÇÃO	SISTEMA	
O detentor da melhor oferta da etapa de lances é LUIZ MAURO FERREIRA – ME			
26/05/2022 10:01:40	HABILITAÇÃO		

**LOTE 2 - HABILITAÇÃO
LOTE 2**

VALORES UNITÁRIOS FINAIS

Item: 1	Unidade: Und	Marca: TRAMONTINA	Modelo:
Descrição: bandeja para pintura			
Quantidade: 5		Valor Unit.: 13,40	Valor Total: 67,00
Item: 2	Unidade: Saco	Marca: KAL	Modelo:
Descrição: Cal hidratada branco (Saco de 10kg)			
Quantidade: 20		Valor Unit.: 24,70	Valor Total: 494,00
Item: 3	Unidade: Und	Marca: TEKBOND	Modelo:
Descrição: Cola super aderente			
Quantidade: 8		Valor Unit.: 12,80	Valor Total: 102,40
Item: 4	Unidade: Und	Marca: TRAMONTINA	Modelo:
Descrição: Espátula rígida de 10cm em aço com cabo de madeira			
Quantidade: 17		Valor Unit.: 15,60	Valor Total: 265,20
Item: 5	Unidade: Und	Marca: TRAMONTINA	Modelo:
Descrição: Espátula rígida de 12cm em aço com cabo de madeira			
Quantidade: 5		Valor Unit.: 19,10	Valor Total: 95,50
Item: 6	Unidade: Und	Marca: TRAMONTINA	Modelo:
Descrição: Espátula rígida de 6cm em aço com cabo de madeira			
Quantidade: 20		Valor Unit.: 14,20	Valor Total: 284,00
Item: 7	Unidade: Und	Marca: TRAMONTINA	Modelo:
Descrição: Garfo para rolo de pintura de 23 cm			
Quantidade: 28		Valor Unit.: 12,40	Valor Total: 347,20
Item: 8	Unidade: Und	Marca: NORTON	Modelo:
Descrição: Lixa Nº 100 para ferro, Tam. 225 x 275mm			
Quantidade: 8		Valor Unit.: 3,70	Valor Total: 29,60
Item: 9	Unidade: Und	Marca: NORTON	Modelo:
Descrição: Lixa Nº 100 para parede, Tam. 225 x 275mm			
Quantidade: 53		Valor Unit.: 2,20	Valor Total: 116,60
Item: 10	Unidade: Und	Marca: NORTON	Modelo:
Descrição: Lixa Nº 120 para ferro, tam. 225 x 278mm			
Quantidade: 8		Valor Unit.: 2,20	Valor Total: 17,60

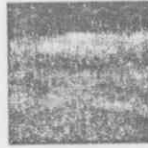

PREFEITURA MUNICIPAL DE ICAPUI
ICAPUI-CE



Item: 11	Unidade: Und	Marca: NORTON	Modelo:	
Descrição: Lixa Nº 120 para madeira, Tam. 225 x 277mm				
Quantidade: 63		Valor Unit.: 2,20		Valor Total: 138,60
Item: 12	Unidade: Und	Marca: NORTON	Modelo:	
Descrição: Lixa Nº 120 para parede, Tam. 225 x 278mm				
Quantidade: 68		Valor Unit.: 2,20		Valor Total: 149,60
Item: 13	Unidade: Und	Marca: NORTON	Modelo:	
Descrição: Lixa Nº 150 para ferro, Tam. 225 x 278mm				
Quantidade: 15		Valor Unit.: 3,70		Valor Total: 55,50
Item: 14	Unidade: Und	Marca: NORTON	Modelo:	
Descrição: Lixa Nº 150 para parede, Tam. 225 x 278mm				
Quantidade: 65		Valor Unit.: 2,20		Valor Total: 143,00
Item: 15	Unidade: Und	Marca: NORTON	Modelo:	
Descrição: Lixa Nº 180 para ferro, Tam. 225 x 278mm				
Quantidade: 8		Valor Unit.: 3,70		Valor Total: 29,60
Item: 16	Unidade: Und	Marca: NORTON	Modelo:	
Descrição: Lixa Nº 200 para ferro, Tam. 225 x 278mm				
Quantidade: 15		Valor Unit.: 3,70		Valor Total: 55,50
Item: 17	Unidade: Und	Marca: NORTON	Modelo:	
Descrição: Lixa Nº 40 para ferro, Tam. 225 x 275mm				
Quantidade: 15		Valor Unit.: 3,70		Valor Total: 55,50
Item: 18	Unidade: Und	Marca: NORTON	Modelo:	
Descrição: Lixa Nº 60 para ferro, Tam. 225 x 275mm				
Quantidade: 15		Valor Unit.: 3,70		Valor Total: 55,50
Item: 19	Unidade: Und	Marca: NORTON	Modelo:	
Descrição: Lixa Nº 60 para parede, Tam. 225 x 275mm				
Quantidade: 58		Valor Unit.: 2,20		Valor Total: 127,60
Item: 20	Unidade: Und	Marca: NORTON	Modelo:	
Descrição: Lixa Nº 80 para ferro, Tam. 225 x 275mm				
Quantidade: 8		Valor Unit.: 3,70		Valor Total: 29,60
Item: 21	Unidade: Und	Marca: NORTON	Modelo:	
Descrição: Lixa Nº 80 para parede, Tam. 225 x 275mm				
Quantidade: 58		Valor Unit.: 2,20		Valor Total: 127,60
Item: 22	Unidade: Latão	Marca: ACRILEX	Modelo:	
Descrição: Massa acrílica 18 Lt				
Quantidade: 8		Valor Unit.: 136,40		Valor Total: 1.091,20
Item: 23	Unidade: Galão	Marca: ACRILEX	Modelo:	
Descrição: Massa acrílica 3,6 Lt				
Quantidade: 5		Valor Unit.: 45,10		Valor Total: 225,50
Item: 24	Unidade: Latão	Marca: ACRILEX	Modelo:	
Descrição: Massa corrida – Latão de 18 litros.				
Quantidade: 43		Valor Unit.: 84,00		Valor Total: 3.612,00
Item: 25	Unidade: Und	Marca: ACRILEX	Modelo:	
Descrição: Massa plástica de 500g				
Quantidade: 4		Valor Unit.: 22,70		Valor Total: 90,80
Item: 26	Unidade: Und	Marca: ATLAS	Modelo:	
Descrição: Rolo de lã 23 cm				
Quantidade: 31		Valor Unit.: 19,40		Valor Total: 601,40
Item: 27	Unidade: Und	Marca: ATLAS	Modelo:	
Descrição: Rolo espuma 15 cm				
Quantidade: 33		Valor Unit.: 17,30		Valor Total: 570,90



PREFEITURA MUNICIPAL DE ICAPUI
ICAPUI-CE

Item: 28	Unidade: Und	Marca: ATLAS	Modelo:	
Descrição: Rolo espuma 23 cm				
Quantidade: 33		Valor Unit.: 20,80		Valor Total: 686,40
Item: 29	Unidade: Und	Marca: ATLAS	Modelo:	
Descrição: Rolo espuma 4 cm				
Quantidade: 5		Valor Unit.: 11,70		Valor Total: 58,50
Item: 30	Unidade: Und	Marca: ATLAS	Modelo:	
Descrição: Rolo espuma 9 cm				
Quantidade: 5		Valor Unit.: 15,90		Valor Total: 79,50
Item: 31	Unidade: Latão	Marca: ACRILEX	Modelo:	
Descrição: Selador acrílico 18 Lt				
Quantidade: 34		Valor Unit.: 108,60		Valor Total: 3.692,40
Item: 32	Unidade: Galão	Marca: ACRILEX	Modelo:	
Descrição: Selador acrílico 3,6 Lt				
Quantidade: 30		Valor Unit.: 34,60		Valor Total: 1.038,00
Item: 33	Unidade: Latão	Marca: ACRILEX	Modelo:	
Descrição: Selador acrílico 18 Lt				
Quantidade: 5		Valor Unit.: 132,90		Valor Total: 664,50
Item: 34	Unidade: Galão	Marca: ACRILEX	Modelo:	
Descrição: Selador acrílico 3,6 Lt				
Quantidade: 8		Valor Unit.: 44,00		Valor Total: 352,00
Item: 35	Unidade: Lt	Marca: ACRILEX	Modelo:	
Descrição: Solvente para tinta a óleo 1litro				
Quantidade: 54		Valor Unit.: 15,90		Valor Total: 858,60
Item: 36	Unidade: Und	Marca: KAL	Modelo:	
Descrição: Super cal 5 Kg				
Quantidade: 223		Valor Unit.: 11,40		Valor Total: 2.542,20
Item: 37	Unidade: Latão	Marca: ACRILEX	Modelo:	
Descrição: Textura rústica 14L				
Quantidade: 39		Valor Unit.: 189,10		Valor Total: 7.374,90
Item: 38	Unidade: Galão	Marca: ACRILEX	Modelo:	
Descrição: Textura rústica 6Kg				
Quantidade: 29		Valor Unit.: 126,10		Valor Total: 3.656,90
Item: 39	Unidade: Latão	Marca: ACRILEX	Modelo:	
Descrição: Tinta à base de resina vinil acrílica, na cor Variadas (latão de 18 litros)				
Quantidade: 36		Valor Unit.: 182,30		Valor Total: 6.562,80
Item: 40	Unidade: Galão	Marca: ACRILEX	Modelo:	
Descrição: Tinta acrílica com propriedades elastômeras para piso externo, cor variadas (galão com 3,6 Litros)				
Quantidade: 33		Valor Unit.: 69,20		Valor Total: 2.283,60
Item: 41	Unidade: Latão	Marca: ACRILEX	Modelo:	
Descrição: Tinta acrílica com propriedades elastômeras para piso externo, cor variadas (latão de 18 Litros)				
Quantidade: 71		Valor Unit.: 196,10		Valor Total: 13.923,10
Item: 42	Unidade: Galão	Marca: ACRILEX	Modelo:	
Descrição: Tinta esmalte sintético acetinado (galão com 3,6 Litros)				
Quantidade: 15		Valor Unit.: 104,80		Valor Total: 1.572,00
Item: 43	Unidade: Galão	Marca: ACRILEX	Modelo:	
Descrição: Tinta esmalte sintético cores variadas (galão com 3,6 litros)				
Quantidade: 34		Valor Unit.: 104,80		Valor Total: 3.563,20
Item: 44	Unidade: Latão	Marca: ACRILEX	Modelo:	
Descrição: Tinta esmalte sintético cores variadas (latão de 18 litros)				
Quantidade: 48		Valor Unit.: 294,40		Valor Total: 14.131,20



PREFEITURA MUNICIPAL DE ICAPUÍ
ICAPUÍ-CE



Item: 45	Unidade: Latão	Marca: ACRILEX	Modelo:
Descrição: Tinta esmalte sintético em cores variadas para demarcação de piso (latão de 18 litros)			
Quantidade: 26	Valor Unit.: 294,40	Valor Total: 7.654,40	
Item: 46	Unidade: Latão	Marca: ACRILEX	Modelo:
Descrição: Tinta lavável cores variadas, para ambiente interno (latão de 18 litros)			
Quantidade: 89	Valor Unit.: 266,30	Valor Total: 23.700,70	
Item: 47	Unidade: Latão	Marca: ACRILEX	Modelo:
Descrição: Tinta lavável, cores variadas, para ambiente externo (latão 18 litros)			
Quantidade: 89	Valor Unit.: 280,40	Valor Total: 24.955,60	
Item: 48	Unidade: Und	Marca: ATLAS	Modelo:
Descrição: Trincha 1/2"			
Quantidade: 6	Valor Unit.: 2,90	Valor Total: 17,40	
Item: 49	Unidade: Und	Marca: ATLAS	Modelo:
Descrição: Trincha 1"			
Quantidade: 6	Valor Unit.: 5,10	Valor Total: 30,60	
Item: 50	Unidade: Und	Marca: ATLAS	Modelo:
Descrição: Trincha 2 1/2"			
Quantidade: 27	Valor Unit.: 9,30	Valor Total: 251,10	
Item: 51	Unidade: Und	Marca: ATLAS	Modelo:
Descrição: Trincha 3/4"			
Quantidade: 33	Valor Unit.: 3,70	Valor Total: 122,10	
Item: 52	Unidade: Und	Marca: ATLAS	Modelo:
Descrição: Trincha de 1 1/2"			
Quantidade: 3	Valor Unit.: 25,83	Valor Total: 77,49	
Item: 53	Unidade: Und	Marca: ATLAS	Modelo:
Descrição: Trincha de 2"			
Quantidade: 3	Valor Unit.: 8,80	Valor Total: 26,40	
Item: 54	Unidade: Und	Marca: ATLAS	Modelo:
Descrição: Trincha de 3"			
Quantidade: 4	Valor Unit.: 12,00	Valor Total: 48,00	
Item: 55	Unidade: Und	Marca: ATLAS	Modelo:
Descrição: Trincha de 4"			
Quantidade: 22	Valor Unit.: 14,10	Valor Total: 310,20	
Item: 56	Unidade: Latão	Marca: ATLAS	Modelo:
Descrição: Vedacit 18 l			
Quantidade: 10	Valor Unit.: 196,10	Valor Total: 1.961,00	
Item: 57	Unidade: Galão	Marca: VEDACIT	Modelo:
Descrição: Vedacit 3,6 Lt			
Quantidade: 6	Valor Unit.: 59,20	Valor Total: 355,20	
Item: 58	Unidade: Galão	Marca: ACRILEX	Modelo:
Descrição: Verniz para madeira acetinado (galão com 3,6 litros)			
Quantidade: 9	Valor Unit.: 117,50	Valor Total: 1.057,50	
Item: 59	Unidade: Lt	Marca: MAZA	Modelo:
Descrição: Zarcão para ferro (0.900 Lt)			
Quantidade: 4	Valor Unit.: 36,00	Valor Total: 144,00	
Item: 60	Unidade: Galão	Marca: MAZA	Modelo:
Descrição: Zarcão para ferro (galão com 3,6 litros)			
Quantidade: 25	Valor Unit.: 90,80	Valor Total: 2.270,00	

CLASSIFICAÇÃO

Razão Social	Num	Documento	Oferta Inicial	Oferta Final	ME
1 SAMPLA COMERCIO E SERVIÇOS DE INFORMATICA	030	40.219.546/0001-52	189.695,05	134.999,99	Sim
2 LUIZ MAURO FERREIRA – ME	049	01.397.622/0001-68	189.695,05	135.500,00	Sim

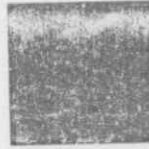

PREFEITURA MUNICIPAL DE ICAPUÍ
ICAPUÍ-CE



3	MA COMERCIO E DISTRIBUIDORA DE ALIMENTOS	031	26.393.753/0001-06	189.695,05	150.410,55	Sim
4	J SUELIO DOS SANTOS LIMA	067	10.274.559/0001-63	189.695,05	169.000,00	Sim

DESCLASSIFICADOS

Razão Social	Num Documento	Oferta Inicial	Oferta Final	ME
--------------	---------------	----------------	--------------	----

INABILITADOS

Razão Social	Num Documento	Oferta Inicial	Oferta Final	ME
--------------	---------------	----------------	--------------	----

MOVIMENTOS DO LOTE

17/05/2022 22:08:09	PUBLICADO			
17/05/2022 22:15:00	RECEPÇÃO DE PROPOSTAS			
26/05/2022 08:59:00	ANÁLISE DE PROPOSTAS			
26/05/2022 09:37:39	DISPUTA			
26/05/2022 09:37:39	LANCE	MA COMERCIO E DISTRIBUIDORA DE ALIMENTOS LTDA (PARTICIPANTE		189.695,05
26/05/2022 09:37:39	LANCE	SAMPLA COMERCIO E SERVIÇOS DE INFORMATICA EIRELI		189.695,05
26/05/2022 09:37:39	LANCE	J SUELIO DOS SANTOS LIMA (PARTICIPANTE 067)		189.695,05
26/05/2022 09:37:39	LANCE	LUIZ MAURO FERREIRA – ME (PARTICIPANTE 049)		189.695,05
26/05/2022 09:38:30	LANCE	SAMPLA COMERCIO E SERVIÇOS DE INFORMATICA EIRELI		189.500,00
26/05/2022 09:38:45	LANCE	LUIZ MAURO FERREIRA – ME (PARTICIPANTE 049)		189.400,00
26/05/2022 09:40:56	LANCE	SAMPLA COMERCIO E SERVIÇOS DE INFORMATICA EIRELI		189.300,00
26/05/2022 09:41:30	LANCE	MA COMERCIO E DISTRIBUIDORA DE ALIMENTOS LTDA (PARTICIPANTE		189.000,00
26/05/2022 09:43:46	LANCE	J SUELIO DOS SANTOS LIMA (PARTICIPANTE 067)		188.000,00
26/05/2022 09:44:08	LANCE	LUIZ MAURO FERREIRA – ME (PARTICIPANTE 049)		187.500,55
26/05/2022 09:44:34	LANCE	SAMPLA COMERCIO E SERVIÇOS DE INFORMATICA EIRELI		187.500,00
26/05/2022 09:44:49	LANCE	LUIZ MAURO FERREIRA – ME (PARTICIPANTE 049)		187.400,55
26/05/2022 09:45:19	LANCE	J SUELIO DOS SANTOS LIMA (PARTICIPANTE 067)		187.000,00
26/05/2022 09:48:25	LANCE	SAMPLA COMERCIO E SERVIÇOS DE INFORMATICA EIRELI		186.500,00
26/05/2022 09:48:46	LANCE	J SUELIO DOS SANTOS LIMA (PARTICIPANTE 067)		186.400,00
26/05/2022 09:50:01	LANCE	LUIZ MAURO FERREIRA – ME (PARTICIPANTE 049)		186.300,55
26/05/2022 09:51:37	LANCE	SAMPLA COMERCIO E SERVIÇOS DE INFORMATICA EIRELI		186.200,00
26/05/2022 09:52:17	LANCE	J SUELIO DOS SANTOS LIMA (PARTICIPANTE 067)		186.000,00
26/05/2022 09:52:39	TEMPO RANDÔMICO			
26/05/2022 09:52:49	LANCE	MA COMERCIO E DISTRIBUIDORA DE ALIMENTOS LTDA (PARTICIPANTE		185.999,99
26/05/2022 09:53:19	LANCE	J SUELIO DOS SANTOS LIMA (PARTICIPANTE 067)		185.000,00
26/05/2022 09:53:26	LANCE	MA COMERCIO E DISTRIBUIDORA DE ALIMENTOS LTDA (PARTICIPANTE		184.999,99
26/05/2022 09:53:45	LANCE	J SUELIO DOS SANTOS LIMA (PARTICIPANTE 067)		184.000,00
26/05/2022 09:53:56	LANCE	SAMPLA COMERCIO E SERVIÇOS DE INFORMATICA EIRELI		183.900,00
26/05/2022 09:54:15	LANCE	LUIZ MAURO FERREIRA – ME (PARTICIPANTE 049)		183.800,55
26/05/2022 09:54:30	LANCE	J SUELIO DOS SANTOS LIMA (PARTICIPANTE 067)		180.000,00
26/05/2022 09:54:54	LANCE	SAMPLA COMERCIO E SERVIÇOS DE INFORMATICA EIRELI		179.500,00
26/05/2022 09:55:11	LANCE	LUIZ MAURO FERREIRA – ME (PARTICIPANTE 049)		179.400,55
26/05/2022 09:55:30	LANCE	SAMPLA COMERCIO E SERVIÇOS DE INFORMATICA EIRELI		179.300,00
26/05/2022 09:55:40	LANCE	LUIZ MAURO FERREIRA – ME (PARTICIPANTE 049)		173.100,55
26/05/2022 09:56:23	LANCE	J SUELIO DOS SANTOS LIMA (PARTICIPANTE 067)		173.000,00
26/05/2022 09:56:29	LANCE	SAMPLA COMERCIO E SERVIÇOS DE INFORMATICA EIRELI		170.000,00



PREFEITURA MUNICIPAL DE ICAPUÍ
ICAPUÍ-CE

26/05/2022 09:56:37	LANCE	LUIZ MAURO FERREIRA – ME (PARTICIPANTE 049)	169.500,55
26/05/2022 09:57:39	NOTIFICAÇÃO	SISTEMA	
Os seguintes participantes possuem direito de efetuar lance final e fechado: PARTICIPANTE 049, PARTICIPANTE 030, PARTICIPANTE 067, PARTICIPANTE 031			
26/05/2022 09:57:39	FECHADO	1	
26/05/2022 09:57:46	LANCE	J SUELIO DOS SANTOS LIMA (PARTICIPANTE 067)	169.000,00
26/05/2022 09:57:55	LANCE	LUIZ MAURO FERREIRA – ME (PARTICIPANTE 049)	135.500,00
26/05/2022 10:00:34	LANCE	MA COMERCIO E DISTRIBUIDORA DE ALIMENTOS LTDA (PARTICIPANTE)	150.410,55
26/05/2022 10:00:49	LANCE	SAMPLA COMERCIO E SERVIÇOS DE INFORMATICA EIRELI	134.999,99
26/05/2022 10:02:40	NOTIFICAÇÃO	SISTEMA	
O detentor da melhor oferta da etapa de lances é SAMPLA COMERCIO E SERVIÇOS DE INFORMATICA EIRELI			
26/05/2022 10:02:41	HABILITAÇÃO		

LOTE 3 - HABILITAÇÃO
LOTE 3

VALORES UNITÁRIOS FINAIS

Item:	Unidade:	Marca:	Modelo:	Valor Total:
1	Und	KRONA		
Descrição: Adaptador soldável curto de 25mm x 3/4"				
Quantidade:	195	Valor Unit.:	1,90	370,50
2	Und	KRONA		
Descrição: Adaptador soldável curto de 32mm x 1"				
Quantidade:	49	Valor Unit.:	3,00	147,00
3	Und	KRONA		
Descrição: Adaptador soldável curto de 40mm x 1 1/4"				
Quantidade:	146	Valor Unit.:	4,00	584,00
4	Und	KRONA		
Descrição: Adaptador Soldavel para Registro 25x1/2				
Quantidade:	146	Valor Unit.:	2,90	423,40
5	Und	BESTFER		
Descrição: Anel de vedação para vaso sanitário				
Quantidade:	97	Valor Unit.:	12,80	1.241,60
6	Und	DUDA		
Descrição: Assento plástico para vaso sanitário – com base e tampa de plástico soprado – utilizando para afixação, na furação do vaso, parafusos e borboletas em material plástico de dimensões conforme NBR 11778, 11990, 11991				
Quantidade:	92	Valor Unit.:	54,10	4.977,20
7	Und	ELIZABETH		
Descrição: Bacia sanitária infantil com caixa acoplada completa				
Quantidade:	22	Valor Unit.:	713,30	15.692,60
8	Und	ELIZABETH		
Descrição: Bacia sanitária para válvula de descarga, com saída de esgoto vertical, no formato ovalado, na cor branca, com dimensões 480mm, comprimento 380mm, largura (modelo convencional)				
Quantidade:	69	Valor Unit.:	287,40	19.830,60
9	Und	FERRARI		
Descrição: Boia para Bomba Submersa				
Quantidade:	11	Valor Unit.:	121,90	1.340,90
10	Und	FERRARI		
Descrição: Bomba centrífuga - Características Técnicas: Potência: 1,5 CV; Estágio: 1; Rotor: 136 x 3 mm; Sucção bsp: 1 1/2"; Recalque bsp: 1"; Vazão máxima: 16 m³/h (Pressão: 8 m.c.a); Vazão mínima: 3,5 m³/h (Pressão: 32 m.c.a);				
Quantidade:	4	Valor Unit.:	1.866,10	7.464,40
11	Und	FERRARI		
Descrição: Bomba Submersa (sapinho de 500W)				
Quantidade:	16	Valor Unit.:	544,20	8.707,20



PREFEITURA MUNICIPAL DE ICAPUÍ
ICAPUÍ-CE



Item: 12	Unidade: Und	Marca: FERRARI	Modelo:	
Descrição: Bomba submersa trifásica - Características Técnicas: Potência: 0,5 CV; Especificações de acoplagem com motor de acordo com a Norma NEMA; Rotor de fluxo radial; Bocal de saída 1 1/2" com rosca BSP; Ø Mínimo do poço: 4"; Vazão máxima: 13 m³/h (Pressão: 50 m.c.a); Vazão mínima: 5 m³/h (Pressão: 135 m.c.a); Bombeador composto por: corpo de sucção, amcal intermediário e corpo da válvula de retenção de bronze, difusor e rotor de tecnopolímero;				
Quantidade: 1		Valor Unit.: 1.756,80		Valor Total: 1.756,80
Item: 13	Unidade: Und	Marca: KRONA	Modelo:	
Descrição: Bucha de redução de 25mm x 20mm soldável para água				
Quantidade: 135		Valor Unit.: 1,50		Valor Total: 202,50
Item: 14	Unidade: Und	Marca: KRONA	Modelo:	
Descrição: Bucha de redução de 50mm x 1 1/2" soldável/roscável para água				
Quantidade: 45		Valor Unit.: 6,70		Valor Total: 301,50
Item: 15	Unidade: Und	Marca: KRONA	Modelo:	
Descrição: Bucha de redução de 50mm x 40mm soldável para água				
Quantidade: 22		Valor Unit.: 6,20		Valor Total: 136,40
Item: 16	Unidade: Und	Marca: KRONA	Modelo:	
Descrição: Bucha de redução de 50mm x 40mm soldável para água esgoto				
Quantidade: 157		Valor Unit.: 3,00		Valor Total: 471,00
Item: 17	Unidade: Und	Marca: KRONA	Modelo:	
Descrição: Bucha de redução de 75mm x 50mm, soldável para esgoto				
Quantidade: 45		Valor Unit.: 8,20		Valor Total: 369,00
Item: 18	Unidade: Und	Marca: KRONA	Modelo:	
Descrição: Bucha de Redução Longa 40x25				
Quantidade: 45		Valor Unit.: 5,50		Valor Total: 247,50
Item: 19	Unidade: Und	Marca: FORTLEV	Modelo:	
Descrição: Caixa d' água 1000 LT				
Quantidade: 14		Valor Unit.: 506,10		Valor Total: 7.085,40
Item: 20	Unidade: Und	Marca: FORTLEV	Modelo:	
Descrição: Caixa d' água 500 LT				
Quantidade: 14		Valor Unit.: 363,40		Valor Total: 5.087,60
Item: 21	Unidade: Und	Marca: FORTLEV	Modelo:	
Descrição: Caixa d' água 5000 LT				
Quantidade: 6		Valor Unit.: 4.222,90		Valor Total: 25.337,40
Item: 22	Unidade: Und	Marca: PLASTMAR	Modelo:	
Descrição: Caixa de gordura de PVC (Padrão)				
Quantidade: 76		Valor Unit.: 46,80		Valor Total: 3.556,80
Item: 23	Unidade: Und	Marca: PLASTMAR	Modelo:	
Descrição: Caixa de gordura sifonada 20x25				
Quantidade: 19		Valor Unit.: 54,10		Valor Total: 1.027,90
Item: 24	Unidade: Und	Marca: PLASTMAR	Modelo:	
Descrição: Caixa de passagem 50cm de diâmetro x 50cm de altura				
Quantidade: 30		Valor Unit.: 112,50		Valor Total: 3.375,00
Item: 25	Unidade: Und	Marca: ELIZABETH	Modelo:	
Descrição: Caixa p/ descarga acoplada				
Quantidade: 56		Valor Unit.: 195,80		Valor Total: 10.964,80
Item: 26	Unidade: Und	Marca: DUDA	Modelo:	
Descrição: Caixa p/ descarga comum				
Quantidade: 67		Valor Unit.: 49,80		Valor Total: 3.336,60
Item: 27	Unidade: Und	Marca: PLASTMAR	Modelo:	
Descrição: Caixa sifonada quadrada 100x100x50				
Quantidade: 28		Valor Unit.: 21,60		Valor Total: 604,80
Item: 28	Unidade: Und	Marca: PLASTMAR	Modelo:	
Descrição: Caixa sinfonada quadrada (100x100x50)				
Quantidade: 4		Valor Unit.: 21,30		Valor Total: 85,20



PREFEITURA MUNICIPAL DE ICAPUI
ICAPUI-CE



Item: 29	Unidade: Vara	Marca: HORIZONTE	Modelo:	
Descrição: Cano de 100mm para esgoto soldável				
Quantidade: 76		Valor Unit.: 119,70		Valor Total: 9.097,20
Item: 30	Unidade: Vara	Marca: HORIZONTE	Modelo:	
Descrição: Cano de 25 mm para água				
Quantidade: 112		Valor Unit.: 25,00		Valor Total: 2.800,00
Item: 31	Unidade: Vara	Marca: HORIZONTE	Modelo:	
Descrição: Cano de 40 mm para esgoto soldável				
Quantidade: 69		Valor Unit.: 43,20		Valor Total: 2.980,80
Item: 32	Unidade: Und	Marca: KRONA	Modelo:	
Descrição: Cap de 25mm soldável				
Quantidade: 157		Valor Unit.: 1,90		Valor Total: 298,30
Item: 33	Unidade: Und	Marca: KRONA	Modelo:	
Descrição: Cap de 40mm soldável				
Quantidade: 157		Valor Unit.: 3,70		Valor Total: 580,90
Item: 34	Unidade: Und	Marca: KRONA	Modelo:	
Descrição: Cap de 50mm soldável				
Quantidade: 19		Valor Unit.: 8,10		Valor Total: 153,90
Item: 35	Unidade: Und	Marca: KRONA	Modelo:	
Descrição: Cola para PVC, tubo com 850g				
Quantidade: 135		Valor Unit.: 61,40		Valor Total: 8.289,00
Item: 36	Unidade: Und	Marca: KRONA	Modelo:	
Descrição: Curva longa de 45° x 50mm para esgoto				
Quantidade: 90		Valor Unit.: 12,60		Valor Total: 1.134,00
Item: 37	Unidade: Und	Marca: KRONA	Modelo:	
Descrição: Curva longa de 45° x 75mm para esgoto				
Quantidade: 26		Valor Unit.: 39,60		Valor Total: 1.029,60
Item: 38	Unidade: Und	Marca: PLASTMAR	Modelo:	
Descrição: Engate flexível 1/2 x 40 cm				
Quantidade: 121		Valor Unit.: 10,40		Valor Total: 1.258,40
Item: 39	Unidade: Und	Marca: PLASTMAR	Modelo:	
Descrição: Filtro para Bebedouro Industrial de 200 litros				
Quantidade: 5		Valor Unit.: 312,40		Valor Total: 1.562,00
Item: 40	Unidade: Und	Marca: BESTFER	Modelo:	
Descrição: Fita veda rosca 18mm x 50m				
Quantidade: 123		Valor Unit.: 11,10		Valor Total: 1.365,30
Item: 41	Unidade: Und	Marca: KRONA	Modelo:	
Descrição: Joelho com redução de 25mm x 1/2" soldável/roscável				
Quantidade: 225		Valor Unit.: 5,90		Valor Total: 1.327,50
Item: 42	Unidade: Und	Marca: KRONA	Modelo:	
Descrição: Joelho com redução de 32mm x 3/4" soldável/roscável				
Quantidade: 45		Valor Unit.: 5,20		Valor Total: 234,00
Item: 43	Unidade: Und	Marca: KRONA	Modelo:	
Descrição: Joelho de 1/2" roscável				
Quantidade: 172		Valor Unit.: 5,20		Valor Total: 894,40
Item: 44	Unidade: Und	Marca: KRONA	Modelo:	
Descrição: Joelho de 1" roscável				
Quantidade: 45		Valor Unit.: 5,90		Valor Total: 265,50
Item: 45	Unidade: Und	Marca: KRONA	Modelo:	
Descrição: Joelho de 100mm para esgoto, soldável				
Quantidade: 146		Valor Unit.: 10,40		Valor Total: 1.518,40



PREFEITURA MUNICIPAL DE ICAPUÍ
ICAPUI-CE

Item: 46	Unidade: Und	Marca: KRONA	Modelo:	
Descrição: Joelho de 20mm, soldável				Valor Total: 30,00
Quantidade: 30	Valor Unit.: 1,00			
Item: 47	Unidade: Und	Marca: KRONA	Modelo:	
Descrição: Joelho de 25mm, soldável				Valor Total: 216,00
Quantidade: 180	Valor Unit.: 1,20			
Item: 48	Unidade: Und	Marca: KRONA	Modelo:	
Descrição: Joelho de 32mm, soldável				Valor Total: 87,00
Quantidade: 30	Valor Unit.: 2,90			
Item: 49	Unidade: Und	Marca: KRONA	Modelo:	
Descrição: Joelho de 40mm para esgoto, soldável				Valor Total: 302,10
Quantidade: 159	Valor Unit.: 1,90			
Item: 50	Unidade: Und	Marca: KRONA	Modelo:	
Descrição: Joelho de 40mm, soldável				Valor Total: 780,00
Quantidade: 150	Valor Unit.: 5,20			
Item: 51	Unidade: Und	Marca: KRONA	Modelo:	
Descrição: Joelho de 50mm para esgoto, soldável				Valor Total: 132,00
Quantidade: 30	Valor Unit.: 4,40			
Item: 52	Unidade: Und	Marca: KRONA	Modelo:	
Descrição: Joelho de 50mm, soldável				Valor Total: 177,00
Quantidade: 30	Valor Unit.: 5,90			
Item: 53	Unidade: Und	Marca: KRONA	Modelo:	
Descrição: Joelho de 6" roscável				Valor Total: 201,60
Quantidade: 16	Valor Unit.: 12,60			
Item: 54	Unidade: Und	Marca: ELIZABETH	Modelo:	
Descrição: Lavatório em louça branca sem coluna, padrão popular				Valor Total: 9.030,40
Quantidade: 83	Valor Unit.: 108,80			
Item: 55	Unidade: Und	Marca: KRONA	Modelo:	
Descrição: Luva de 3/4" roscável				Valor Total: 684,00
Quantidade: 180	Valor Unit.: 3,80			
Item: 56	Unidade: Und	Marca: KRONA	Modelo:	
Descrição: Luva de 25mm soldável				Valor Total: 270,00
Quantidade: 180	Valor Unit.: 1,50			
Item: 57	Unidade: Und	Marca: KRONA	Modelo:	
Descrição: Luva de 40mm soldável				Valor Total: 756,00
Quantidade: 180	Valor Unit.: 4,20			
Item: 58	Unidade: Und	Marca: KRONA	Modelo:	
Descrição: Luva de 50mm soldável				Valor Total: 352,50
Quantidade: 75	Valor Unit.: 4,70			
Item: 59	Unidade: Und	Marca: KRONA	Modelo:	
Descrição: Luva de correr de 1/2" roscável				Valor Total: 945,00
Quantidade: 75	Valor Unit.: 12,60			
Item: 60	Unidade: Und	Marca: KRONA	Modelo:	
Descrição: Luva de correr de 3/4" roscável				Valor Total: 1.327,50
Quantidade: 75	Valor Unit.: 17,70			
Item: 61	Unidade: Und	Marca: KRONA	Modelo:	
Descrição: Luva de correr de 25mm soldável				Valor Total: 1.380,00
Quantidade: 75	Valor Unit.: 18,40			
Item: 62	Unidade: Und	Marca: KRONA	Modelo:	
Descrição: Luva de correr de 40mm soldável				Valor Total: 969,00
Quantidade: 30	Valor Unit.: 32,30			



PREFEITURA MUNICIPAL DE ICAPUI
ICAPUI-CE



Item: 63	Unidade: Und	Marca: KRONA	Modelo:	
Descrição: Luva de união de 1" roscável				Valor Total: 1.643,00
Quantidade: 106		Valor Unit.: 15,50		
Item: 64	Unidade: Und	Marca: KRONA	Modelo:	
Descrição: Luva de união de 25mm soldável				Valor Total: 1.464,70
Quantidade: 151		Valor Unit.: 9,70		
Item: 65	Unidade: Und	Marca: KRONA	Modelo:	
Descrição: Luva de união de 40mm soldável				Valor Total: 4.318,60
Quantidade: 151		Valor Unit.: 28,60		
Item: 66	Unidade: Und	Marca: KRONA	Modelo:	
Descrição: Luva de união de 50mm soldável				Valor Total: 1.453,50
Quantidade: 45		Valor Unit.: 32,30		
Item: 67	Unidade: Par	Marca: ORION	Modelo:	
Descrição: Luva isolante de borracha Classe 002,5KV				Valor Total: 1.166,10
Quantidade: 1		Valor Unit.: 1.166,10		
Item: 68	Unidade: Und	Marca: KRONA	Modelo:	
Descrição: Nipel de 3/4" roscável				Valor Total: 99,00
Quantidade: 30		Valor Unit.: 3,30		
Item: 69	Unidade: Und	Marca: KRONA	Modelo:	
Descrição: Nipel de 1" roscável				Valor Total: 210,00
Quantidade: 30		Valor Unit.: 7,00		
Item: 70	Unidade: Und	Marca: KRONA	Modelo:	
Descrição: Nipel de 20mm – soldável				Valor Total: 57,00
Quantidade: 30		Valor Unit.: 1,90		
Item: 71	Unidade: Und	Marca: KRONA	Modelo:	
Descrição: Nipel de 25mm – soldável				Valor Total: 99,00
Quantidade: 30		Valor Unit.: 3,30		
Item: 72	Unidade: Und	Marca: JO MARCAS	Modelo:	
Descrição: Parafuso de fixação para vaso sanitário para bucha N° 10				Valor Total: 441,00
Quantidade: 126		Valor Unit.: 3,50		
Item: 73	Unidade: Und	Marca: KRONA	Modelo:	
Descrição: Plug de 1/2" roscável -				Valor Total: 28,60
Quantidade: 22		Valor Unit.: 1,30		
Item: 74	Unidade: Und	Marca: KRONA	Modelo:	
Descrição: Plug de 3/4" roscável				Valor Total: 39,60
Quantidade: 22		Valor Unit.: 1,80		
Item: 75	Unidade: Und	Marca: KRONA	Modelo:	
Descrição: Plug de 20mm soldável				Valor Total: 83,20
Quantidade: 52		Valor Unit.: 1,60		
Item: 76	Unidade: Und	Marca: KRONA	Modelo:	
Descrição: Plug de 25mm soldável				Valor Total: 204,00
Quantidade: 120		Valor Unit.: 1,70		
Item: 77	Unidade: Und	Marca: TALITA	Modelo:	
Descrição: Registro de gaveta de 3/4", composto do kit haste, cunha e anel				Valor Total: 1.928,50
Quantidade: 19		Valor Unit.: 101,50		
Item: 78	Unidade: Und	Marca: TALITA	Modelo:	
Descrição: Registro de pressão de 3/4", com acabamento				Valor Total: 1.741,50
Quantidade: 15		Valor Unit.: 116,10		
Item: 79	Unidade: Und	Marca: TALITA	Modelo:	
Descrição: Registro de pressão S-30 - 25 mm				Valor Total: 1.303,50
Quantidade: 15		Valor Unit.: 86,90		



PREFEITURA MUNICIPAL DE ICAPUÍ
ICAPUÍ-CE



Item: 80	Unidade: Und	Marca: TALITA	Modelo:	
Descrição: Registro esfera VS soldavel 40				Valor Total: 585,90
Quantidade:	9	Valor Unit.: 65,10		
Item: 81	Unidade: Und	Marca: Blukit	Modelo:	
Descrição: Reparo para descarga acoplada				Valor Total: 13.006,20
Quantidade:	106	Valor Unit.: 122,70		
Item: 82	Unidade: Und	Marca: Blukit	Modelo:	
Descrição: Reparos para válvula				Valor Total: 2.127,00
Quantidade:	30	Valor Unit.: 70,90		
Item: 83	Unidade: Und	Marca: DUDA	Modelo:	
Descrição: Sifão para pia de cozinha de plástico, com saída de 40 mm				Valor Total: 1.151,50
Quantidade:	49	Valor Unit.: 23,50		
Item: 84	Unidade: Und	Marca: DUDA	Modelo:	
Descrição: Sifão para pia em PVC com acabamento branco				Valor Total: 530,40
Quantidade:	51	Valor Unit.: 10,40		
Item: 85	Unidade: Tubo	Marca: POLYTUBES	Modelo:	
Descrição: Silicone (adesivo) em tubo 280g				Valor Total: 1.316,00
Quantidade:	56	Valor Unit.: 23,50		
Item: 86	Unidade: Und	Marca: KRONA	Modelo:	
Descrição: Spud para vaso sanitário				Valor Total: 24,00
Quantidade:	4	Valor Unit.: 6,00		
Item: 87	Unidade: Und	Marca: KRONA	Modelo:	
Descrição: Tê (90°) de 1" x 3/4" – roscável				Valor Total: 426,40
Quantidade:	52	Valor Unit.: 8,20		
Item: 88	Unidade: Und	Marca: KRONA	Modelo:	
Descrição: Tê (90°) de 25mm - soldável				Valor Total: 202,80
Quantidade:	169	Valor Unit.: 1,20		
Item: 89	Unidade: Und	Marca: KRONA	Modelo:	
Descrição: Tê (90°) de 32mm – soldável				Valor Total: 123,00
Quantidade:	30	Valor Unit.: 4,10		
Item: 90	Unidade: Und	Marca: KRONA	Modelo:	
Descrição: Tê (90°) de 40mm – soldável				Valor Total: 1.622,40
Quantidade:	169	Valor Unit.: 9,60		
Item: 91	Unidade: Und	Marca: KRONA	Modelo:	
Descrição: Tê (90°) de 50mm – soldável				Valor Total: 312,00
Quantidade:	30	Valor Unit.: 10,40		
Item: 92	Unidade: Und	Marca: KRONA	Modelo:	
Descrição: Tê para esgoto 100mm				Valor Total: 210,00
Quantidade:	15	Valor Unit.: 14,00		
Item: 93	Unidade: Und	Marca: KRONA	Modelo:	
Descrição: Tê para esgoto 40mm				Valor Total: 67,60
Quantidade:	26	Valor Unit.: 2,60		
Item: 94	Unidade: Und	Marca: DUDA	Modelo:	
Descrição: Torneira com boia de caixa d'agua completa 1/2				Valor Total: 1.352,00
Quantidade:	65	Valor Unit.: 20,80		
Item: 95	Unidade: Und	Marca: TALITA	Modelo:	
Descrição: Torneira de lavatório 25 mm - 1/2"				Valor Total: 1.366,10
Quantidade:	19	Valor Unit.: 71,90		
Item: 96	Unidade: Und	Marca: TALITA	Modelo:	
Descrição: Torneira de lavatório aço inox 25 mm - 1/2"				Valor Total: 4.615,80
Quantidade:	49	Valor Unit.: 94,20		



**PREFEITURA MUNICIPAL DE ICAPUÍ
ICAPUÍ-CE**

Item: 97	Unidade: Und	Marca: TALITA	Modelo:	
Descrição: Torneira de metal para jardim de 1/2"				Valor Total: 675,40
Quantidade:	11	Valor Unit.: 61,40		
Item: 98	Unidade: Und	Marca: TALITA	Modelo:	
Descrição: Torneira de metal para jardim de 3/4"				Valor Total: 5.658,40
Quantidade:	88	Valor Unit.: 64,30		
Item: 99	Unidade: Und	Marca: TALITA	Modelo:	
Descrição: Torneira de metal para jardim de 1/2"				Valor Total: 429,80
Quantidade:	7	Valor Unit.: 61,40		
Item: 100	Unidade: Und	Marca: TALITA	Modelo:	
Descrição: Torneira de parede para cozinha, com acabamento cromado, bica móvel com arejador				Valor Total: 7.581,00
Quantidade:	70	Valor Unit.: 108,30		
Item: 101	Unidade: Und	Marca: DUDA	Modelo:	
Descrição: Torneira para bebedouro de água mineral				Valor Total: 725,70
Quantidade:	41	Valor Unit.: 17,70		
Item: 102	Unidade: Und	Marca: TALITA	Modelo:	
Descrição: Torneira para pia curta de metal				Valor Total: 563,00
Quantidade:	10	Valor Unit.: 56,30		
Item: 103	Unidade: Und	Marca: TALITA	Modelo:	
Descrição: Torneira para pia longa de metal				Valor Total: 455,70
Quantidade:	7	Valor Unit.: 65,10		
Item: 104	Unidade: Und	Marca: DUDA	Modelo:	
Descrição: Tubo p/ caixa de descarga c/ curva				Valor Total: 460,20
Quantidade:	26	Valor Unit.: 17,70		
Item: 105	Unidade: Und	Marca: DOCOL	Modelo:	
Descrição: Válvula de pé para poço de 1"				Valor Total: 166,80
Quantidade:	4	Valor Unit.: 41,70		
Item: 106	Unidade: Und	Marca: DOCOL	Modelo:	
Descrição: Válvula de pé para poço de 2"				Valor Total: 522,80
Quantidade:	4	Valor Unit.: 130,70		
Item: 107	Unidade: Vara	Marca: HORIZONTE	Modelo:	
Descrição: Vara de cano PVC 25mm				Valor Total: 3.672,00
Quantidade:	135	Valor Unit.: 27,20		
Item: 108	Unidade: Vara	Marca: HORIZONTE	Modelo:	
Descrição: Vara de cano PVC 40mm				Valor Total: 3.910,50
Quantidade:	45	Valor Unit.: 86,90		
Item: 109	Unidade: Vara	Marca: HORIZONTE	Modelo:	
Descrição: Vara de cano PVC para esgoto 100mm				Valor Total: 2.554,20
Quantidade:	22	Valor Unit.: 116,10		
Item: 110	Unidade: Vara	Marca: HORIZONTE	Modelo:	
Descrição: Vara de cano PVC para esgoto 40mm				Valor Total: 1.078,00
Quantidade:	22	Valor Unit.: 49,00		
Item: 111	Unidade: Und	Marca: ELIZABETH	Modelo:	
Descrição: Vaso sanitário com caixa acoplada louça branca, padrão popular				Valor Total: 4.259,70
Quantidade:	9	Valor Unit.: 473,30		
Item: 112	Unidade: Und	Marca: BESTFER	Modelo:	
Descrição: Veda rosca grande				Valor Total: 312,00
Quantidade:	30	Valor Unit.: 10,40		

CLASSIFICAÇÃO

Razão Social	Num	Documento	Oferta Inicial	Oferta Final	ME
1 LUIZ MAURO FERREIRA – ME	021	01.397.622/0001-68	345.842,95	255.500,00	Sim
2 SAMPLA COMERCIO E SERVIÇOS DE INFORMATICA	048	40.219.546/0001-52	345.842,95	289.557,50	Sim



PREFEITURA MUNICIPAL DE ICAPUI
ICAPUI-CE

3 MA COMERCIO E DISTRIBUIDORA DE ALIMENTOS	089	26.393.753/0001-06	345.842,95	290.500,00	Sim
4 J SUELIO DOS SANTOS LIMA	085	10.274.559/0001-63	345.842,95	341.000,00	Sim

DESCLASSIFICADOS

Razão Social	Num Documento	Oferta Inicial	Oferta Final	ME
--------------	---------------	----------------	--------------	----

INABILITADOS

Razão Social	Num Documento	Oferta Inicial	Oferta Final	ME
--------------	---------------	----------------	--------------	----

MOVIMENTOS DO LOTE

17/05/2022 22:08:09	PUBLICADO			
17/05/2022 22:15:00	RECEPÇÃO DE PROPOSTAS			
26/05/2022 08:59:00	ANÁLISE DE PROPOSTAS			
26/05/2022 09:37:39	DISPUTA			
26/05/2022 09:37:39	LANCE	SAMPLA COMERCIO E SERVIÇOS DE INFORMATICA EIRELI		345.842,95
26/05/2022 09:37:39	LANCE	J SUELIO DOS SANTOS LIMA (PARTICIPANTE 085)		345.842,95
26/05/2022 09:37:39	LANCE	MA COMERCIO E DISTRIBUIDORA DE ALIMENTOS LTDA (PARTICIPANTE		345.842,95
26/05/2022 09:37:39	LANCE	LUIZ MAURO FERREIRA – ME (PARTICIPANTE 021)		345.842,95
26/05/2022 09:38:42	LANCE	SAMPLA COMERCIO E SERVIÇOS DE INFORMATICA EIRELI		345.500,00
26/05/2022 09:38:58	LANCE	LUIZ MAURO FERREIRA – ME (PARTICIPANTE 021)		345.400,00
26/05/2022 09:41:07	LANCE	SAMPLA COMERCIO E SERVIÇOS DE INFORMATICA EIRELI		345.300,00
26/05/2022 09:41:37	LANCE	MA COMERCIO E DISTRIBUIDORA DE ALIMENTOS LTDA (PARTICIPANTE		345.200,99
26/05/2022 09:44:01	LANCE	J SUELIO DOS SANTOS LIMA (PARTICIPANTE 085)		345.000,00
26/05/2022 09:44:17	LANCE	LUIZ MAURO FERREIRA – ME (PARTICIPANTE 021)		344.800,55
26/05/2022 09:44:47	LANCE	SAMPLA COMERCIO E SERVIÇOS DE INFORMATICA EIRELI		344.500,00
26/05/2022 09:45:00	LANCE	LUIZ MAURO FERREIRA – ME (PARTICIPANTE 021)		344.400,55
26/05/2022 09:45:29	LANCE	J SUELIO DOS SANTOS LIMA (PARTICIPANTE 085)		344.000,00
26/05/2022 09:48:43	LANCE	SAMPLA COMERCIO E SERVIÇOS DE INFORMATICA EIRELI		343.500,00
26/05/2022 09:49:00	LANCE	J SUELIO DOS SANTOS LIMA (PARTICIPANTE 085)		343.400,00
26/05/2022 09:50:09	LANCE	LUIZ MAURO FERREIRA – ME (PARTICIPANTE 021)		343.300,55
26/05/2022 09:51:52	LANCE	SAMPLA COMERCIO E SERVIÇOS DE INFORMATICA EIRELI		343.200,00
26/05/2022 09:52:35	LANCE	J SUELIO DOS SANTOS LIMA (PARTICIPANTE 085)		343.000,00
26/05/2022 09:52:39	TEMPO RANDÔMICO			
26/05/2022 09:52:57	LANCE	MA COMERCIO E DISTRIBUIDORA DE ALIMENTOS LTDA (PARTICIPANTE		342.900,99
26/05/2022 09:54:13	LANCE	SAMPLA COMERCIO E SERVIÇOS DE INFORMATICA EIRELI		342.800,00
26/05/2022 09:54:21	LANCE	LUIZ MAURO FERREIRA – ME (PARTICIPANTE 021)		342.500,55
26/05/2022 09:54:49	LANCE	J SUELIO DOS SANTOS LIMA (PARTICIPANTE 085)		341.000,00
26/05/2022 09:55:07	LANCE	SAMPLA COMERCIO E SERVIÇOS DE INFORMATICA EIRELI		340.500,00
26/05/2022 09:55:19	LANCE	LUIZ MAURO FERREIRA – ME (PARTICIPANTE 021)		340.400,55
26/05/2022 09:56:47	LANCE	SAMPLA COMERCIO E SERVIÇOS DE INFORMATICA EIRELI		335.000,00
26/05/2022 09:57:03	LANCE	LUIZ MAURO FERREIRA – ME (PARTICIPANTE 021)		334.500,55
26/05/2022 09:57:39	NOTIFICAÇÃO SISTEMA			
Os seguintes participantes possuem direito de efetuar lance final e fechado: PARTICIPANTE 021, PARTICIPANTE 048, PARTICIPANTE 085, PARTICIPANTE 089				
26/05/2022 09:57:39	FECHADO 1			
26/05/2022 09:58:11	LANCE	LUIZ MAURO FERREIRA – ME (PARTICIPANTE 021)		255.500,00
26/05/2022 10:00:50	LANCE	MA COMERCIO E DISTRIBUIDORA DE ALIMENTOS LTDA (PARTICIPANTE		290.500,00

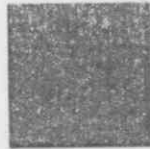

**PREFEITURA MUNICIPAL DE ICAPUÍ
ICAPUÍ-CE**

26/05/2022 10:01:24 LANCE SAMPLA COMERCIO E SERVIÇOS DE INFORMATICA EIRELI

289.557,50

26/05/2022 10:02:40 NOTIFICAÇÃO SISTEMA

O detentor da melhor oferta da etapa de lances é LUIZ MAURO FERREIRA – ME

26/05/2022 10:02:42 HABILITAÇÃO

**LOTE 4 - HABILITAÇÃO
LOTE 4**

VALORES UNITÁRIOS FINAIS

Item: 1	Unidade: Und	Marca: KRONA	Modelo:	
Descrição: Adaptador soldável curto de 25mm x 3/4"				
Quantidade: 65		Valor Unit.: 1,50		Valor Total: 97,50
Item: 2	Unidade: Und	Marca: KRONA	Modelo:	
Descrição: Adaptador soldável curto de 32mm x 1"				
Quantidade: 16		Valor Unit.: 2,40		Valor Total: 38,40
Item: 3	Unidade: Und	Marca: KRONA	Modelo:	
Descrição: Adaptador soldável curto de 40mm x 1 1/4"				
Quantidade: 49		Valor Unit.: 3,30		Valor Total: 161,70
Item: 4	Unidade: Und	Marca: KRONA	Modelo:	
Descrição: Adaptador Soldavel para Registro 25x1/2				
Quantidade: 49		Valor Unit.: 2,40		Valor Total: 117,60
Item: 5	Unidade: Und	Marca: KRONA	Modelo:	
Descrição: Anel de vedação para vaso sanitário				
Quantidade: 33		Valor Unit.: 10,40		Valor Total: 343,20
Item: 6	Unidade: Und	Marca: KRONA	Modelo:	
Descrição: Assento plástico para vaso sanitário – com base e tampa de plástico soprado – utilizando para afixação, na furação do vaso, parafusos e borboletas em material plástico de dimensões conforme NBR 11778, 11990, 11991				
Quantidade: 31		Valor Unit.: 44,20		Valor Total: 1.370,20
Item: 7	Unidade: Und	Marca: KRONA	Modelo:	
Descrição: Bacia sanitária infantil com caixa acoplada completa				
Quantidade: 8		Valor Unit.: 582,30		Valor Total: 4.658,40
Item: 8	Unidade: Und	Marca: KRONA	Modelo:	
Descrição: Bacia sanitária para válvula de descarga, com saída de esgoto vertical, no formato ovalado, na cor branca, com dimensões 480mm, comprimento 380mm, largura (modelo convencional)				
Quantidade: 23		Valor Unit.: 234,60		Valor Total: 5.395,80
Item: 9	Unidade: Und	Marca: KRONA	Modelo:	
Descrição: Boia para Bomba Submersa				
Quantidade: 4		Valor Unit.: 99,50		Valor Total: 398,00
Item: 10	Unidade: Und	Marca: DANCOR	Modelo:	
Descrição: Bomba centrífuga - Características Técnicas: Potência: 1,5 CV; Estágio: 1; Rotor: 136 x 3 mm; Sucção bsp: 1 1/2"; Recalque bsp: 1"; Vazão máxima: 16 m³/h (Pressão: 8 m.c.a); Vazão mínima: 3,5 m³/h (Pressão: 32 m.c.a);				
Quantidade: 2		Valor Unit.: 1.523,40		Valor Total: 3.046,80
Item: 11	Unidade: Und	Marca: DANCOR	Modelo:	
Descrição: Bomba Submersa (sapinho de 500W)				
Quantidade: 5		Valor Unit.: 444,30		Valor Total: 2.221,50
Item: 12	Unidade: Und	Marca: DANCOR	Modelo:	
Descrição: Bomba submersa trifásica - Características Técnicas: Potência: 0,5 CV; Especificações de acoplagem com motor de acordo com a Norma NEMA; Rotor de fluxo radial; Bocal de saída 1 1/2" com rosca BSP; Ø Mínimo do poço: 4"; Vazão máxima: 13 m³/h (Pressão: 50 m.c.a); Vazão mínima: 5 m³/h (Pressão: 135 m.c.a); Bombeador composto por: corpo de sucção, amcal intermediário e corpo da válvula de retenção de bronze, difusor e rotor de tecnopolímero;				
Quantidade: 1		Valor Unit.: 1.434,20		Valor Total: 1.434,20
Item: 13	Unidade: Und	Marca: KRONA	Modelo:	
Descrição: Bucha de redução de 25mm x 20mm soldável para água				
Quantidade: 45		Valor Unit.: 1,20		Valor Total: 54,00



PREFEITURA MUNICIPAL DE ICAPUÍ
ICAPUÍ-CE



Item: 14	Unidade: Und	Marca: KRONA	Modelo:	
Descrição: Bucha de redução de 50mm x 1 1/2" soldável/roscável para água				
Quantidade: 15		Valor Unit.: 5,40		Valor Total: 81,00
Item: 15	Unidade: Und	Marca: KRONA	Modelo:	
Descrição: Bucha de redução de 50mm x 40mm soldável para água				
Quantidade: 8		Valor Unit.: 5,10		Valor Total: 40,80
Item: 16	Unidade: Und	Marca: KRONA	Modelo:	
Descrição: Bucha de redução de 50mm x 40mm soldável para água esgoto				
Quantidade: 53		Valor Unit.: 2,40		Valor Total: 127,20
Item: 17	Unidade: Und	Marca: KRONA	Modelo:	
Descrição: Bucha de redução de 75mm x 50mm, soldável para esgoto				
Quantidade: 15		Valor Unit.: 6,70		Valor Total: 100,50
Item: 18	Unidade: Und	Marca: KRONA	Modelo:	
Descrição: Bucha de Redução Longa 40x25				
Quantidade: 15		Valor Unit.: 4,50		Valor Total: 67,50
Item: 19	Unidade: Und	Marca: FORTLEV	Modelo:	
Descrição: Caixa d' agua 1000 LT				
Quantidade: 5		Valor Unit.: 413,10		Valor Total: 2.065,50
Item: 20	Unidade: Und	Marca: FORTLEV	Modelo:	
Descrição: Caixa d' agua 500 LT				
Quantidade: 5		Valor Unit.: 296,70		Valor Total: 1.483,50
Item: 21	Unidade: Und	Marca: FORTLEV	Modelo:	
Descrição: Caixa d' agua 5000 LT				
Quantidade: 2		Valor Unit.: 3.447,40		Valor Total: 6.894,80
Item: 22	Unidade: Und	Marca: KRONA	Modelo:	
Descrição: Caixa de gordura de PVC (Padrão)				
Quantidade: 26		Valor Unit.: 38,20		Valor Total: 993,20
Item: 23	Unidade: Und	Marca: KRONA	Modelo:	
Descrição: Caixa de gordura sifonada 20x25				
Quantidade: 6		Valor Unit.: 44,20		Valor Total: 265,20
Item: 24	Unidade: Und	Marca: KRONA	Modelo:	
Descrição: Caixa de passagem 50cm de diâmetro x 50cm de altura				
Quantidade: 10		Valor Unit.: 91,80		Valor Total: 918,00
Item: 25	Unidade: Und	Marca: KRONA	Modelo:	
Descrição: Caixa p/ descarga acoplada				
Quantidade: 19		Valor Unit.: 159,80		Valor Total: 3.036,20
Item: 26	Unidade: Und	Marca: KRONA	Modelo:	
Descrição: Caixa p/ descarga comum				
Quantidade: 23		Valor Unit.: 40,60		Valor Total: 933,80
Item: 27	Unidade: Und	Marca: KRONA	Modelo:	
Descrição: Caixa sifonada quadrada 100x100x50				
Quantidade: 9		Valor Unit.: 17,60		Valor Total: 158,40
Item: 28	Unidade: Und	Marca: KRONA	Modelo:	
Descrição: Caixa sifonada quadrada (100x100x50)				
Quantidade: 2		Valor Unit.: 17,40		Valor Total: 34,80
Item: 29	Unidade: Vara	Marca: KRONA	Modelo:	
Descrição: Cano de 100mm para esgoto soldável				
Quantidade: 26		Valor Unit.: 97,70		Valor Total: 2.540,20
Item: 30	Unidade: Vara	Marca: KRONA	Modelo:	
Descrição: Cano de 25 mm para água				
Quantidade: 38		Valor Unit.: 20,40		Valor Total: 775,20



PREFEITURA MUNICIPAL DE ICAPUÍ
ICAPUÍ-CE

Item: 31	Unidade: Vara	Marca: KRONA	Modelo:	
Descrição: Cano de 40 mm para esgoto soldável				
Quantidade: 23		Valor Unit.: 35,30		Valor Total: 811,90
Item: 32	Unidade: Und	Marca: KRONA	Modelo:	
Descrição: Cap de 25mm soldável				
Quantidade: 53		Valor Unit.: 1,50		Valor Total: 79,50
Item: 33	Unidade: Und	Marca: KRONA	Modelo:	
Descrição: Cap de 40mm soldável				
Quantidade: 53		Valor Unit.: 3,00		Valor Total: 159,00
Item: 34	Unidade: Und	Marca: KRONA	Modelo:	
Descrição: Cap de 50mm soldável				
Quantidade: 6		Valor Unit.: 6,60		Valor Total: 39,60
Item: 35	Unidade: Und	Marca: KRONA	Modelo:	
Descrição: Cola para PVC, tubo com 850g				
Quantidade: 45		Valor Unit.: 50,10		Valor Total: 2.254,50
Item: 36	Unidade: Und	Marca: KRONA	Modelo:	
Descrição: Curva longa de 45° x 50mm para esgoto				
Quantidade: 30		Valor Unit.: 10,30		Valor Total: 309,00
Item: 37	Unidade: Und	Marca: KRONA	Modelo:	
Descrição: Curva longa de 45° x 75mm para esgoto				
Quantidade: 9		Valor Unit.: 32,30		Valor Total: 290,70
Item: 38	Unidade: Und	Marca: KRONA	Modelo:	
Descrição: Engate flexível 1/2 x 40 cm				
Quantidade: 41		Valor Unit.: 8,50		Valor Total: 348,50
Item: 39	Unidade: Und	Marca: KRONA	Modelo:	
Descrição: Filtro para Bebedouro Industrial de 200 litros				
Quantidade: 2		Valor Unit.: 255,00		Valor Total: 510,00
Item: 40	Unidade: Und	Marca: KRONA	Modelo:	
Descrição: Fita veda rosca 18mm x 50m				
Quantidade: 41		Valor Unit.: 9,10		Valor Total: 373,10
Item: 41	Unidade: Und	Marca: KRONA	Modelo:	
Descrição: Joelho com redução de 25mm x 1/2" soldável/roscável				
Quantidade: 75		Valor Unit.: 4,80		Valor Total: 360,00
Item: 42	Unidade: Und	Marca: KRONA	Modelo:	
Descrição: Joelho com redução de 32mm x 3/4" soldável/roscável				
Quantidade: 15		Valor Unit.: 4,30		Valor Total: 64,50
Item: 43	Unidade: Und	Marca: KRONA	Modelo:	
Descrição: Joelho de 1/2" roscável				
Quantidade: 58		Valor Unit.: 4,20		Valor Total: 243,60
Item: 44	Unidade: Und	Marca: KRONA	Modelo:	
Descrição: Joelho de 1" roscável				
Quantidade: 15		Valor Unit.: 4,80		Valor Total: 72,00
Item: 45	Unidade: Und	Marca: KRONA	Modelo:	
Descrição: Joelho de 100mm para esgoto, soldável				
Quantidade: 49		Valor Unit.: 8,50		Valor Total: 416,50
Item: 46	Unidade: Und	Marca: KRONA	Modelo:	
Descrição: Joelho de 20mm, soldável				
Quantidade: 10		Valor Unit.: 0,80		Valor Total: 8,00
Item: 47	Unidade: Und	Marca: KRONA	Modelo:	
Descrição: Joelho de 25mm, soldável				
Quantidade: 60		Valor Unit.: 0,90		Valor Total: 54,00



PREFEITURA MUNICIPAL DE ICAPUI
ICAPUI-CE



Item: 48	Unidade: Und	Marca: KRONA	Modelo:	
Descrição: Joelho de 32mm, soldável				Valor Total: 24,00
Quantidade:	10	Valor Unit.: 2,40		
Item: 49	Unidade: Und	Marca: KRONA	Modelo:	
Descrição: Joelho de 40mm para esgoto, soldável				Valor Total: 79,50
Quantidade:	53	Valor Unit.: 1,50		
Item: 50	Unidade: Und	Marca: KRONA	Modelo:	
Descrição: Joelho de 40mm, soldável				Valor Total: 210,00
Quantidade:	50	Valor Unit.: 4,20		
Item: 51	Unidade: Und	Marca: KRONA	Modelo:	
Descrição: Joelho de 50mm para esgoto, soldável				Valor Total: 36,00
Quantidade:	10	Valor Unit.: 3,60		
Item: 52	Unidade: Und	Marca: KRONA	Modelo:	
Descrição: Joelho de 50mm, soldável				Valor Total: 48,00
Quantidade:	10	Valor Unit.: 4,80		
Item: 53	Unidade: Und	Marca: KRONA	Modelo:	
Descrição: Joelho de 6" roscável				Valor Total: 51,50
Quantidade:	5	Valor Unit.: 10,30		
Item: 54	Unidade: Und	Marca: KRONA	Modelo:	
Descrição: Lavatório em louça branca sem coluna, padrão popular				Valor Total: 2.486,40
Quantidade:	28	Valor Unit.: 88,80		
Item: 55	Unidade: Und	Marca: KRONA	Modelo:	
Descrição: Luva de 3/4" roscável				Valor Total: 186,00
Quantidade:	60	Valor Unit.: 3,10		
Item: 56	Unidade: Und	Marca: KRONA	Modelo:	
Descrição: Luva de 25mm soldável				Valor Total: 72,00
Quantidade:	60	Valor Unit.: 1,20		
Item: 57	Unidade: Und	Marca: KRONA	Modelo:	
Descrição: Luva de 40mm soldável				Valor Total: 204,00
Quantidade:	60	Valor Unit.: 3,40		
Item: 58	Unidade: Und	Marca: KRONA	Modelo:	
Descrição: Luva de 50mm soldável				Valor Total: 95,00
Quantidade:	25	Valor Unit.: 3,80		
Item: 59	Unidade: Und	Marca: KRONA	Modelo:	
Descrição: Luva de correr de 1/2" roscável				Valor Total: 257,50
Quantidade:	25	Valor Unit.: 10,30		
Item: 60	Unidade: Und	Marca: KRONA	Modelo:	
Descrição: Luva de correr de 3/4" roscável				Valor Total: 360,00
Quantidade:	25	Valor Unit.: 14,40		
Item: 61	Unidade: Und	Marca: KRONA	Modelo:	
Descrição: Luva de correr de 25mm soldável				Valor Total: 375,00
Quantidade:	25	Valor Unit.: 15,00		
Item: 62	Unidade: Und	Marca: KRONA	Modelo:	
Descrição: Luva de correr de 40mm soldável				Valor Total: 263,00
Quantidade:	10	Valor Unit.: 26,30		
Item: 63	Unidade: Und	Marca: KRONA	Modelo:	
Descrição: Luva de união de 1" roscável				Valor Total: 441,00
Quantidade:	35	Valor Unit.: 12,60		
Item: 64	Unidade: Und	Marca: KRONA	Modelo:	
Descrição: Luva de união de 25mm soldável				Valor Total: 395,00
Quantidade:	50	Valor Unit.: 7,90		



PREFEITURA MUNICIPAL DE ICAPUI
ICAPUI-CE



Item: 65	Unidade: Und	Marca: KRONA	Modelo:	
Descrição: Luva de união de 40mm soldável				Valor Total: 1.170,00
Quantidade:	50	Valor Unit.: 23,40		
Item: 66	Unidade: Und	Marca: KRONA	Modelo:	
Descrição: Luva de união de 50mm soldável				Valor Total: 394,50
Quantidade:	15	Valor Unit.: 26,30		
Item: 67	Unidade: Par	Marca: KRONA	Modelo:	
Descrição: Luva isolante de borracha Classe 002,5KV				Valor Total: 784,19
Quantidade:	1	Valor Unit.: 784,19		
Item: 68	Unidade: Und	Marca: KRONA	Modelo:	
Descrição: Nipel de 3/4" roscável				Valor Total: 27,00
Quantidade:	10	Valor Unit.: 2,70		
Item: 69	Unidade: Und	Marca: KRONA	Modelo:	
Descrição: Nipel de 1" roscável				Valor Total: 57,00
Quantidade:	10	Valor Unit.: 5,70		
Item: 70	Unidade: Und	Marca: KRONA	Modelo:	
Descrição: Nipel de 20mm – soldável				Valor Total: 15,00
Quantidade:	10	Valor Unit.: 1,50		
Item: 71	Unidade: Und	Marca: KRONA	Modelo:	
Descrição: Nipel de 25mm – soldável				Valor Total: 27,00
Quantidade:	10	Valor Unit.: 2,70		
Item: 72	Unidade: Und	Marca: KRONA	Modelo:	
Descrição: Parafuso de fixação para vaso sanitário para bucha N° 10				Valor Total: 117,60
Quantidade:	42	Valor Unit.: 2,80		
Item: 73	Unidade: Und	Marca: KRONA	Modelo:	
Descrição: Plug de 1/2" roscável -				Valor Total: 8,80
Quantidade:	8	Valor Unit.: 1,10		
Item: 74	Unidade: Und	Marca: KRONA	Modelo:	
Descrição: Plug de 3/4" roscável				Valor Total: 12,00
Quantidade:	8	Valor Unit.: 1,50		
Item: 75	Unidade: Und	Marca: KRONA	Modelo:	
Descrição: Plug de 20mm soldavel				Valor Total: 23,40
Quantidade:	18	Valor Unit.: 1,30		
Item: 76	Unidade: Und	Marca: KRONA	Modelo:	
Descrição: Plug de 25mm soldavel				Valor Total: 56,00
Quantidade:	40	Valor Unit.: 1,40		
Item: 77	Unidade: Und	Marca: DECA	Modelo:	
Descrição: Registro de gaveta de 3/4", composto do kit haste, cunha e anel				Valor Total: 497,40
Quantidade:	6	Valor Unit.: 82,90		
Item: 78	Unidade: Und	Marca: DECA	Modelo:	
Descrição: Registro de pressão de 3/4", com acabamento				Valor Total: 474,00
Quantidade:	5	Valor Unit.: 94,80		
Item: 79	Unidade: Und	Marca: DECA	Modelo:	
Descrição: Registro de pressão S-30 - 25 mm				Valor Total: 355,00
Quantidade:	5	Valor Unit.: 71,00		
Item: 80	Unidade: Und	Marca: DECA	Modelo:	
Descrição: Registro esfera VS soldavel 40				Valor Total: 159,30
Quantidade:	3	Valor Unit.: 53,10		
Item: 81	Unidade: Und	Marca: KRONA	Modelo:	
Descrição: Reparo para descarga acoplada				Valor Total: 3.603,60
Quantidade:	36	Valor Unit.: 100,10		



PREFEITURA MUNICIPAL DE ICAPUÍ
ICAPUÍ-CE

Item: 82	Unidade: Und	Marca: KRONA	Modelo:	
Descrição: Reparos para válvula				Valor Total: 579,00
Quantidade:	10	Valor Unit.: 57,90		
Item: 83	Unidade: Und	Marca: KRONA	Modelo:	
Descrição: Sifão para pia de cozinha de plástico, com saída de 40 mm				Valor Total: 307,20
Quantidade:	16	Valor Unit.: 19,20		
Item: 84	Unidade: Und	Marca: KRONA	Modelo:	
Descrição: Sifão para pia em PVC com acabamento branco				Valor Total: 144,50
Quantidade:	17	Valor Unit.: 8,50		
Item: 85	Unidade: Tubo	Marca: KRONA	Modelo:	
Descrição: Silicone (adesivo) em tubo 280g				Valor Total: 364,80
Quantidade:	19	Valor Unit.: 19,20		
Item: 86	Unidade: Und	Marca: KRONA	Modelo:	
Descrição: Spud para vaso sanitário				Valor Total: 4,90
Quantidade:	1	Valor Unit.: 4,90		
Item: 87	Unidade: Und	Marca: KRONA	Modelo:	
Descrição: Tê (90°) de 1" x 3/4" – roscável				Valor Total: 120,60
Quantidade:	18	Valor Unit.: 6,70		
Item: 88	Unidade: Und	Marca: KRONA	Modelo:	
Descrição: Tê (90°) de 25mm - soldável				Valor Total: 50,40
Quantidade:	56	Valor Unit.: 0,90		
Item: 89	Unidade: Und	Marca: KRONA	Modelo:	
Descrição: Tê (90°) de 32mm – soldável				Valor Total: 33,00
Quantidade:	10	Valor Unit.: 3,30		
Item: 90	Unidade: Und	Marca: KRONA	Modelo:	
Descrição: Tê (90°) de 40mm – soldável				Valor Total: 436,80
Quantidade:	56	Valor Unit.: 7,80		
Item: 91	Unidade: Und	Marca: KRONA	Modelo:	
Descrição: Tê (90°) de 50mm – soldável				Valor Total: 85,00
Quantidade:	10	Valor Unit.: 8,50		
Item: 92	Unidade: Und	Marca: KRONA	Modelo:	
Descrição: Tê para esgoto 100mm				Valor Total: 57,50
Quantidade:	5	Valor Unit.: 11,50		
Item: 93	Unidade: Und	Marca: KRONA	Modelo:	
Descrição: Tê para esgoto 40mm				Valor Total: 18,90
Quantidade:	9	Valor Unit.: 2,10		
Item: 94	Unidade: Und	Marca: KRONA	Modelo:	
Descrição: Torneira com boia de caixa d'agua completa 1/2				Valor Total: 374,00
Quantidade:	22	Valor Unit.: 17,00		
Item: 95	Unidade: Und	Marca: KRONA	Modelo:	
Descrição: Torneira de lavatório 25 mm - 1/2"				Valor Total: 352,20
Quantidade:	6	Valor Unit.: 58,70		
Item: 96	Unidade: Und	Marca: KRONA	Modelo:	
Descrição: Torneira de lavatório aço inox 25 mm - 1/2"				Valor Total: 1.307,30
Quantidade:	17	Valor Unit.: 76,90		
Item: 97	Unidade: Und	Marca: KRONA	Modelo:	
Descrição: Torneira de metal para jardim de 1/2"				Valor Total: 200,40
Quantidade:	4	Valor Unit.: 50,10		
Item: 98	Unidade: Und	Marca: KRONA	Modelo:	
Descrição: Torneira de metal para jardim de 3/4"				Valor Total: 1.522,50
Quantidade:	29	Valor Unit.: 52,50		

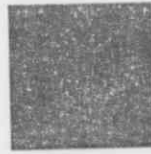

**PREFEITURA MUNICIPAL DE ICAPUÍ
ICAPUÍ-CE**

Item: 99	Unidade: Und	Marca: KRONA	Modelo:	
Descrição: Torneira de metal para jardim de 1/2"				Valor Total: 150,30
Quantidade:	3	Valor Unit.: 50,10		
Item: 100	Unidade: Und	Marca: KRONA	Modelo:	
Descrição: Torneira de parede para cozinha, com acabamento cromado, bica móvel com arejador				Valor Total: 2.121,60
Quantidade:	24	Valor Unit.: 88,40		
Item: 101	Unidade: Und	Marca: KRONA	Modelo:	
Descrição: Torneira para bebedouro de água mineral				Valor Total: 201,60
Quantidade:	14	Valor Unit.: 14,40		
Item: 102	Unidade: Und	Marca: KRONA	Modelo:	
Descrição: Torneira para pia curta de metal				Valor Total: 138,00
Quantidade:	3	Valor Unit.: 46,00		
Item: 103	Unidade: Und	Marca: KRONA	Modelo:	
Descrição: Torneira para pia longa de metal				Valor Total: 159,30
Quantidade:	3	Valor Unit.: 53,10		
Item: 104	Unidade: Und	Marca: KRONA	Modelo:	
Descrição: Tubo p/ caixa de descarga c/ curva				Valor Total: 129,60
Quantidade:	9	Valor Unit.: 14,40		
Item: 105	Unidade: Und	Marca: KRONA	Modelo:	
Descrição: Válvula de pé para poço de 1"				Valor Total: 34,10
Quantidade:	1	Valor Unit.: 34,10		
Item: 106	Unidade: Und	Marca: KRONA	Modelo:	
Descrição: Válvula de pé para poço de 2"				Valor Total: 106,70
Quantidade:	1	Valor Unit.: 106,70		
Item: 107	Unidade: Vara	Marca: KRONA	Modelo:	
Descrição: Vara de cano PVC 25mm				Valor Total: 999,00
Quantidade:	45	Valor Unit.: 22,20		
Item: 108	Unidade: Vara	Marca: KRONA	Modelo:	
Descrição: Vara de cano PVC 40mm				Valor Total: 1.065,00
Quantidade:	15	Valor Unit.: 71,00		
Item: 109	Unidade: Vara	Marca: KRONA	Modelo:	
Descrição: Vara de cano PVC para esgoto 100mm				Valor Total: 758,40
Quantidade:	8	Valor Unit.: 94,80		
Item: 110	Unidade: Vara	Marca: KRONA	Modelo:	
Descrição: Vara de cano PVC para esgoto 40mm				Valor Total: 320,00
Quantidade:	8	Valor Unit.: 40,00		
Item: 111	Unidade: Und	Marca: KRONA	Modelo:	
Descrição: Vaso sanitário com caixa acoplada louça branca, padrão popular				Valor Total: 1.159,20
Quantidade:	3	Valor Unit.: 386,40		
Item: 112	Unidade: Und	Marca: KRONA	Modelo:	
Descrição: Veda rosca grande				Valor Total: 85,00
Quantidade:	10	Valor Unit.: 8,50		

CLASSIFICAÇÃO

Razão Social	Num	Documento	Oferta Inicial	Oferta Final	ME
1 SAMPLA COMERCIO E SERVIÇOS DE INFORMATICA	046	40.219.546/0001-52	121.038,58	72.999,99	Sim
2 LUIZ MAURO FERREIRA – ME	002	01.397.622/0001-68	121.038,58	80.500,00	Sim
3 J SUELIO DOS SANTOS LIMA	057	10.274.559/0001-63	121.038,58	98.000,00	Sim
4 MA COMERCIO E DISTRIBUIDORA DE ALIMENTOS	028	26.393.753/0001-06	121.038,58	104.500,99	Sim

DESCLASSIFICADOS

Razão Social	Num	Documento	Oferta Inicial	Oferta Final	ME
--------------	-----	-----------	----------------	--------------	----

INABILITADOS



PREFEITURA MUNICIPAL DE ICAPUÍ
ICAPUÍ-CE

Razão Social	Num Documento	Oferta Inicial	Oferta Final	ME
MOVIMENTOS DO LOTE				
17/05/2022 22:08:09	PUBLICADO			
17/05/2022 22:15:00	RECEPÇÃO DE PROPOSTAS			
26/05/2022 08:59:00	ANÁLISE DE PROPOSTAS			
26/05/2022 09:37:40	DISPUTA			
26/05/2022 09:37:40	LANCE J SUELIO DOS SANTOS LIMA (PARTICIPANTE 057)			121.038,58
26/05/2022 09:37:40	LANCE LUIZ MAURO FERREIRA – ME (PARTICIPANTE 002)			121.038,58
26/05/2022 09:37:40	LANCE SAMPLA COMERCIO E SERVIÇOS DE INFORMATICA EIRELI			121.038,58
26/05/2022 09:37:40	LANCE MA COMERCIO E DISTRIBUIDORA DE ALIMENTOS LTDA (PARTICIPANTE			121.038,58
26/05/2022 09:38:57	LANCE SAMPLA COMERCIO E SERVIÇOS DE INFORMATICA EIRELI			121.000,00
26/05/2022 09:39:08	LANCE LUIZ MAURO FERREIRA – ME (PARTICIPANTE 002)			120.999,99
26/05/2022 09:41:21	LANCE SAMPLA COMERCIO E SERVIÇOS DE INFORMATICA EIRELI			120.999,98
26/05/2022 09:41:47	LANCE MA COMERCIO E DISTRIBUIDORA DE ALIMENTOS LTDA (PARTICIPANTE			120.900,99
26/05/2022 09:44:30	LANCE LUIZ MAURO FERREIRA – ME (PARTICIPANTE 002)			120.899,55
26/05/2022 09:45:00	LANCE SAMPLA COMERCIO E SERVIÇOS DE INFORMATICA EIRELI			120.800,00
26/05/2022 09:45:10	LANCE LUIZ MAURO FERREIRA – ME (PARTICIPANTE 002)			120.788,55
26/05/2022 09:45:43	LANCE J SUELIO DOS SANTOS LIMA (PARTICIPANTE 057)			120.700,00
26/05/2022 09:48:59	LANCE SAMPLA COMERCIO E SERVIÇOS DE INFORMATICA EIRELI			120.500,00
26/05/2022 09:50:16	LANCE LUIZ MAURO FERREIRA – ME (PARTICIPANTE 002)			120.400,55
26/05/2022 09:52:04	LANCE SAMPLA COMERCIO E SERVIÇOS DE INFORMATICA EIRELI			120.300,00
26/05/2022 09:52:40	TEMPO RANDÔMICO			
26/05/2022 09:53:04	LANCE MA COMERCIO E DISTRIBUIDORA DE ALIMENTOS LTDA (PARTICIPANTE			120.200,99
26/05/2022 09:54:35	LANCE LUIZ MAURO FERREIRA – ME (PARTICIPANTE 002)			12.100,55
26/05/2022 09:54:39	MENSAGEM LUIZ MAURO FERREIRA – ME (PARTICIPANTE 002)			
Solicito o cancelamento de meu lance no valor de 12.100,55.				
26/05/2022 09:54:54	MENSAGEM LUIZ MAURO FERREIRA – ME (PARTICIPANTE 002)			
favor cancelar meu ultimo lance, erro de digitação				
26/05/2022 09:55:01	LANCE J SUELIO DOS SANTOS LIMA (PARTICIPANTE 057)			12.000,00
26/05/2022 09:55:40	NOTIFICAÇÃO SISTEMA			
Os seguintes participantes possuem direito de efetuar lance final e fechado: PARTICIPANTE 057, PARTICIPANTE 002, PARTICIPANTE 028				
26/05/2022 09:55:40	FECHADO 1			
26/05/2022 09:58:21	MENSAGEM PREGOEIRO			
O pedido de cancelamento deve ser feito no mesmo momento em que o erro é cometido, não consigo cancelar pois já estamos na fase fechada, quando for finalizado reiniciarei a fase de lances.				
26/05/2022 10:00:40	NOTIFICAÇÃO SISTEMA			
Os seguintes participantes possuem direito de efetuar lance final e fechado: PARTICIPANTE 046				
26/05/2022 10:00:40	FECHADO 2			
26/05/2022 10:04:36	MENSAGEM J SUELIO DOS SANTOS LIMA (PARTICIPANTE 057)			
Solicito o cancelamento de meu lance no valor de 12.000,00.				
26/05/2022 10:05:10	MENSAGEM J SUELIO DOS SANTOS LIMA (PARTICIPANTE 057)			
por favor cancelar lance de 12.000 erro de digitação				
26/05/2022 10:05:40	NOTIFICAÇÃO SISTEMA			
O detentor da melhor oferta da etapa de lances é J SUELIO DOS SANTOS LIMA				
26/05/2022 10:05:42	HABILITAÇÃO			



PREFEITURA MUNICIPAL DE ICAPUI
ICAPUI-CE



26/05/2022 10:07:38	ANÁLISE DE PROPOSTAS	
26/05/2022 10:07:38	NOTIFICAÇÃO SISTEMA	
Retroação de disputa. Motivo: Por motivo de alguns licitantes terem apresentado lances digitados de forma errada.		
26/05/2022 10:08:08	DISPUTA	
26/05/2022 10:08:33	NOTIFICAÇÃO SISTEMA	
O lance do PARTICIPANTE 057 no valor de 12.000,00 foi cancelado.		
26/05/2022 10:08:39	NOTIFICAÇÃO SISTEMA	
O lance do PARTICIPANTE 002 no valor de 12.100,55 foi cancelado.		
26/05/2022 10:09:14	LANCE J SUELIO DOS SANTOS LIMA (PARTICIPANTE 057)	120.000,00
26/05/2022 10:09:32	MENSAGEM PREGOEIRO	
Reabri a fase de disputa para que os lances fossem cancelados. Peço atenção na hora de ofertar seus lances.		
26/05/2022 10:09:39	LANCE LUIZ MAURO FERREIRA – ME (PARTICIPANTE 002)	119.500,00
26/05/2022 10:10:20	LANCE J SUELIO DOS SANTOS LIMA (PARTICIPANTE 057)	118.000,00
26/05/2022 10:11:35	LANCE SAMPLA COMERCIO E SERVIÇOS DE INFORMATICA EIRELI	117.500,00
26/05/2022 10:13:08	LANCE LUIZ MAURO FERREIRA – ME (PARTICIPANTE 002)	117.000,55
26/05/2022 10:15:19	LANCE J SUELIO DOS SANTOS LIMA (PARTICIPANTE 057)	110.000,00
26/05/2022 10:15:31	LANCE SAMPLA COMERCIO E SERVIÇOS DE INFORMATICA EIRELI	107.000,00
26/05/2022 10:16:12	LANCE LUIZ MAURO FERREIRA – ME (PARTICIPANTE 002)	106.500,22
26/05/2022 10:18:05	LANCE SAMPLA COMERCIO E SERVIÇOS DE INFORMATICA EIRELI	105.500,00
26/05/2022 10:18:07	LANCE MA COMERCIO E DISTRIBUIDORA DE ALIMENTOS LTDA (PARTICIPANTE	105.501,99
26/05/2022 10:18:24	LANCE MA COMERCIO E DISTRIBUIDORA DE ALIMENTOS LTDA (PARTICIPANTE	104.500,99
26/05/2022 10:19:28	LANCE J SUELIO DOS SANTOS LIMA (PARTICIPANTE 057)	100.000,00
26/05/2022 10:19:45	LANCE LUIZ MAURO FERREIRA – ME (PARTICIPANTE 002)	99.500,22
26/05/2022 10:20:46	LANCE SAMPLA COMERCIO E SERVIÇOS DE INFORMATICA EIRELI	99.400,00
26/05/2022 10:21:50	LANCE J SUELIO DOS SANTOS LIMA (PARTICIPANTE 057)	98.000,00
26/05/2022 10:23:08	TEMPO RANDÔMICO	
26/05/2022 10:24:08	NOTIFICAÇÃO SISTEMA	
Os seguintes participantes possuem direito de efetuar lance final e fechado: PARTICIPANTE 057, PARTICIPANTE 046, PARTICIPANTE 002, PARTICIPANTE 028		
26/05/2022 10:24:08	FECHADO 1	
26/05/2022 10:25:06	LANCE LUIZ MAURO FERREIRA – ME (PARTICIPANTE 002)	80.500,00
26/05/2022 10:25:22	LANCE SAMPLA COMERCIO E SERVIÇOS DE INFORMATICA EIRELI	72.999,99
26/05/2022 10:29:08	NOTIFICAÇÃO SISTEMA	
O detentor da melhor oferta da etapa de lances é SAMPLA COMERCIO E SERVIÇOS DE INFORMATICA EIRELI		
26/05/2022 10:29:09	HABILITAÇÃO	

LOTE 5 - HABILITAÇÃO
LOTE 5

VALORES UNITÁRIOS FINAIS

Item: 1	Unidade: Und	Marca: JO MARCAS	Modelo:	
Descrição: Abraçadeira U galvanizada ½				Valor Total: 94,60
Quantidade: 86	Valor Unit.: 1,10			
Item: 2	Unidade: Und	Marca: JO MARCAS	Modelo:	
Descrição: Abraçadeira U galvanizada ¾				Valor Total: 366,00
Quantidade: 244	Valor Unit.: 1,50			

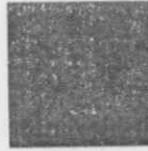

PREFEITURA MUNICIPAL DE ICAPUI
ICAPUI-CE

Item: 3	Unidade: Und	Marca: BESTFER	Modelo:	
Descrição: Alicate corte diagonal de 6", cabo isolado / 1000 Volts				
Quantidade: 3		Valor Unit.: 154,40		Valor Total: 463,20
Item: 4	Unidade: Und	Marca: BESTFER	Modelo:	
Descrição: Alicate de bico				
Quantidade: 1		Valor Unit.: 39,70		Valor Total: 39,70
Item: 5	Unidade: Und	Marca: BESTFER	Modelo:	
Descrição: Alicate de pressão de 10"				
Quantidade: 1		Valor Unit.: 54,60		Valor Total: 54,60
Item: 6	Unidade: Und	Marca: BESTFER	Modelo:	
Descrição: Alicate universal cabo isolado 1000 Volts				
Quantidade: 6		Valor Unit.: 66,60		Valor Total: 399,60
Item: 7	Unidade: Und	Marca: BESTFER	Modelo:	
Descrição: Alicate universal de 8"				
Quantidade: 2		Valor Unit.: 39,00		Valor Total: 78,00
Item: 8	Unidade: Und	Marca: BESTFER	Modelo:	
Descrição: Arco regulável de 12", cabo de plástico aberto, pintura eletrostática para lâminas de serra manual				
Quantidade: 29		Valor Unit.: 47,50		Valor Total: 1.377,50
Item: 9	Unidade: Par	Marca: GRENDENE	Modelo:	
Descrição: Botas plástica números variados				
Quantidade: 15		Valor Unit.: 52,50		Valor Total: 787,50
Item: 10	Unidade: Und	Marca: HAMER	Modelo:	
Descrição: Broca Aço Rápido 1/4"				
Quantidade: 34		Valor Unit.: 10,80		Valor Total: 367,20
Item: 11	Unidade: Und	Marca: HAMER	Modelo:	
Descrição: Broca Aço Rápido 1/8"				
Quantidade: 41		Valor Unit.: 8,70		Valor Total: 356,70
Item: 12	Unidade: Und	Marca: HAMER	Modelo:	
Descrição: Broca Aço Rápido 13/32"				
Quantidade: 11		Valor Unit.: 8,70		Valor Total: 95,70
Item: 13	Unidade: Und	Marca: HAMER	Modelo:	
Descrição: Broca Aço Rápido 3/8"				
Quantidade: 41		Valor Unit.: 26,30		Valor Total: 1.078,30
Item: 14	Unidade: Und	Marca: HAMER	Modelo:	
Descrição: Broca Aço Rápido 5/16"				
Quantidade: 19		Valor Unit.: 29,10		Valor Total: 552,90
Item: 15	Unidade: Und	Marca: HAMER	Modelo:	
Descrição: Broca de aço-rápido para madeira e ferro Nº 1/2"				
Quantidade: 43		Valor Unit.: 34,80		Valor Total: 1.496,40
Item: 16	Unidade: Und	Marca: HAMER	Modelo:	
Descrição: Broca de aço-rápido para madeira e ferro Nº 1/4"				
Quantidade: 43		Valor Unit.: 12,20		Valor Total: 524,60
Item: 17	Unidade: Und	Marca: HAMER	Modelo:	
Descrição: Broca de aço-rápido para madeira e ferro Nº 13/64"				
Quantidade: 21		Valor Unit.: 8,70		Valor Total: 182,70
Item: 18	Unidade: Und	Marca: HAMER	Modelo:	
Descrição: Broca de aço-rápido para madeira e ferro Nº 25/64"				
Quantidade: 15		Valor Unit.: 17,10		Valor Total: 256,50
Item: 19	Unidade: Und	Marca: HAMER	Modelo:	
Descrição: Broca de aço-rápido para madeira e ferro Nº 3/8"				
Quantidade: 43		Valor Unit.: 20,00		Valor Total: 860,00



PREFEITURA MUNICIPAL DE ICAPUI
ICAPUI-CE



Item: 20	Unidade: Und	Marca: HAMER	Modelo:
Descrição: Broca de aço-rápido para madeira e ferro N° 9/32"			
Quantidade: 15	Valor Unit.: 11,50		Valor Total: 172,50
Item: 21	Unidade: Und	Marca: HAMER	Modelo:
Descrição: Broca de wídia N° 10			
Quantidade: 7	Valor Unit.: 19,30		Valor Total: 135,10
Item: 22	Unidade: Und	Marca: HAMER	Modelo:
Descrição: Broca de wídia N° 12			
Quantidade: 7	Valor Unit.: 27,00		Valor Total: 189,00
Item: 23	Unidade: Und	Marca: HAMER	Modelo:
Descrição: Broca de wídia N° 5			
Quantidade: 4	Valor Unit.: 10,00		Valor Total: 40,00
Item: 24	Unidade: Und	Marca: HAMER	Modelo:
Descrição: Broca de wídia N° 6			
Quantidade: 7	Valor Unit.: 10,30		Valor Total: 72,10
Item: 25	Unidade: Und	Marca: HAMER	Modelo:
Descrição: Broca de wídia N° 7			
Quantidade: 4	Valor Unit.: 14,30		Valor Total: 57,20
Item: 26	Unidade: Und	Marca: HAMER	Modelo:
Descrição: Broca de wídia N° 8			
Quantidade: 7	Valor Unit.: 15,70		Valor Total: 109,90
Item: 27	Unidade: Und	Marca: HAMER	Modelo:
Descrição: Broca Para Concreto 13/32"			
Quantidade: 38	Valor Unit.: 11,50		Valor Total: 437,00
Item: 28	Unidade: Und	Marca: HAMER	Modelo:
Descrição: Broca Para Concreto 5/16"			
Quantidade: 38	Valor Unit.: 20,70		Valor Total: 786,60
Item: 29	Unidade: Und	Marca: HAMER	Modelo:
Descrição: Broca Para Concreto 5/32 mm			
Quantidade: 38	Valor Unit.: 12,20		Valor Total: 463,60
Item: 30	Unidade: Und	Marca: HAMER	Modelo:
Descrição: Broca Para Concreto 6 mm			
Quantidade: 39	Valor Unit.: 12,20		Valor Total: 475,80
Item: 31	Unidade: Und	Marca: JO MARCAS	Modelo:
Descrição: Bucha de nylon N° 10, com parafuso de rosca soberba			
Quantidade: 187	Valor Unit.: 1,30		Valor Total: 243,10
Item: 32	Unidade: Und	Marca: JO MARCAS	Modelo:
Descrição: Bucha de nylon N° 12, com parafuso de rosca soberba			
Quantidade: 187	Valor Unit.: 1,40		Valor Total: 261,80
Item: 33	Unidade: Und	Marca: JO MARCAS	Modelo:
Descrição: Bucha de nylon N° 5, com parafuso de rosca soberba			
Quantidade: 187	Valor Unit.: 1,30		Valor Total: 243,10
Item: 34	Unidade: Und	Marca: JO MARCAS	Modelo:
Descrição: Bucha de nylon N° 6, com parafuso de rosca soberba			
Quantidade: 187	Valor Unit.: 1,40		Valor Total: 261,80
Item: 35	Unidade: Und	Marca: JO MARCAS	Modelo:
Descrição: Bucha de nylon N° 8, com parafuso de rosca soberba			
Quantidade: 187	Valor Unit.: 1,60		Valor Total: 299,20
Item: 36	Unidade: Und	Marca: MARCA MARCA PROPRIA	Modelo:
Descrição: Cabo p/ enxada			
Quantidade: 15	Valor Unit.: 19,30		Valor Total: 289,50



PREFEITURA MUNICIPAL DE ICAPUÍ
ICAPUÍ-CE

Item: 37	Unidade: Und	Marca: MARCA MARCA PROPRIA	Modelo:	
Descrição: Cabo p/ foice				Valor Total: 135,10
Quantidade:	7	Valor Unit.: 19,30		
Item: 38	Unidade: Und	Marca: MARCA MARCA PROPRIA	Modelo:	
Descrição: Cabo p/ pá				Valor Total: 267,00
Quantidade:	15	Valor Unit.: 17,80		
Item: 39	Unidade: Und	Marca: MARCA MARCA PROPRIA	Modelo:	
Descrição: Cabo p/ picareta				Valor Total: 227,70
Quantidade:	11	Valor Unit.: 20,70		
Item: 40	Unidade: Und	Marca: MARCA MARCA PROPRIA	Modelo:	
Descrição: Cabo p/ancinho				Valor Total: 105,00
Quantidade:	7	Valor Unit.: 15,00		
Item: 41	Unidade: Und	Marca: LAND	Modelo:	
Descrição: Cadeado corpo em latão e trava em aço cromado tri-circle de 20 mm				Valor Total: 258,40
Quantidade:	19	Valor Unit.: 13,60		
Item: 42	Unidade: Und	Marca: LAND	Modelo:	
Descrição: Cadeado corpo em latão e trava em aço cromado tri-circle de 25 mm				Valor Total: 1.863,00
Quantidade:	90	Valor Unit.: 20,70		
Item: 43	Unidade: Und	Marca: LAND	Modelo:	
Descrição: Cadeado corpo em latão e trava em aço cromado tri-circle de 30 mm				Valor Total: 3.049,20
Quantidade:	126	Valor Unit.: 24,20		
Item: 44	Unidade: Und	Marca: LAND	Modelo:	
Descrição: Cadeado corpo em latão e trava em aço cromado tri-circle de 32 mm				Valor Total: 2.502,60
Quantidade:	86	Valor Unit.: 29,10		
Item: 45	Unidade: Und	Marca: LAND	Modelo:	
Descrição: Cadeado corpo em latão e trava em aço cromado tri-circle de 40 mm				Valor Total: 3.392,00
Quantidade:	106	Valor Unit.: 32,00		
Item: 46	Unidade: Und	Marca: LAND	Modelo:	
Descrição: Cadeado corpo em latão e trava em aço cromado tri-circle de 50 mm				Valor Total: 2.992,50
Quantidade:	63	Valor Unit.: 47,50		
Item: 47	Unidade: Und	Marca: LEVORIN	Modelo:	
Descrição: Câmara de ar 3,5 X 8				Valor Total: 250,80
Quantidade:	11	Valor Unit.: 22,80		
Item: 48	Unidade: Und	Marca: PLASTCOR	Modelo:	
Descrição: Capacetes (para obras e epi's)				Valor Total: 304,70
Quantidade:	11	Valor Unit.: 27,70		
Item: 49	Unidade: Und	Marca: TRAMONTINA	Modelo:	
Descrição: Carrinho De Mão Com Chassi Metálico E Caçamba Metálica				Valor Total: 10.405,00
Quantidade:	25	Valor Unit.: 416,20		
Item: 50	Unidade: Und	Marca: MARCON	Modelo:	
Descrição: Carro de armazém de aço com capacidade para 200kg				Valor Total: 1.114,80
Quantidade:	2	Valor Unit.: 557,40		
Item: 51	Unidade: Und	Marca: MARCON	Modelo:	
Descrição: Carro de armazém específico para carregamento de botijões de gás, com capacidade para 3 vasilhames				Valor Total: 529,20
Quantidade:	1	Valor Unit.: 529,20		
Item: 52	Unidade: Und	Marca: BESTFER	Modelo:	
Descrição: Cavadeira Articulada com Cabo 120 cm				Valor Total: 1.222,80
Quantidade:	12	Valor Unit.: 101,90		
Item: 53	Unidade: Und	Marca: BESTFER	Modelo:	
Descrição: Chave de boca ajustável 8"				Valor Total: 41,20
Quantidade:	1	Valor Unit.: 41,20		



PREFEITURA MUNICIPAL DE ICAPUÍ
ICAPUÍ-CE

Item: 54	Unidade: Und	Marca: BESTFER	Modelo:	
Descrição: Chave de fenda de 1/4" x 6"				Valor Total: 375,40
Quantidade:	1	Valor Unit.: 375,40		
Item: 55	Unidade: Und	Marca: BESTFER	Modelo:	
Descrição: Chave de fenda de 1/4" x 8"				Valor Total: 34,20
Quantidade:	3	Valor Unit.: 11,40		
Item: 56	Unidade: Und	Marca: BESTFER	Modelo:	
Descrição: Chave de fenda de 3/16" x 6"				Valor Total: 11,00
Quantidade:	1	Valor Unit.: 11,00		
Item: 57	Unidade: Und	Marca: BESTFER	Modelo:	
Descrição: Chave de fenda de 3/16" x 8"				Valor Total: 11,70
Quantidade:	1	Valor Unit.: 11,70		
Item: 58	Unidade: Und	Marca: BESTFER	Modelo:	
Descrição: Chave de fenda de 5/16" x 8"				Valor Total: 15,00
Quantidade:	1	Valor Unit.: 15,00		
Item: 59	Unidade: Und	Marca: BESTFER	Modelo:	
Descrição: Chave Phillips 1/4" x 8"				Valor Total: 11,50
Quantidade:	1	Valor Unit.: 11,50		
Item: 60	Unidade: Und	Marca: BESTFER	Modelo:	
Descrição: Chave Phillips 3/16" x 8"				Valor Total: 11,50
Quantidade:	1	Valor Unit.: 11,50		
Item: 61	Unidade: Und	Marca: BESTFER	Modelo:	
Descrição: Chaves de regulagem nº 10 e nº 14				Valor Total: 68,70
Quantidade:	1	Valor Unit.: 68,70		
Item: 62	Unidade: Und	Marca: MG	Modelo:	
Descrição: Cintos de segurança com 4 conexões e proteção lombar(cinto paraquedista)				Valor Total: 1.269,20
Quantidade:	4	Valor Unit.: 317,30		
Item: 63	Unidade: Und	Marca: MG	Modelo:	
Descrição: Cinta para amarração de carga sistema trik de 10 ton. - Cinta para amarração de cargas com catraca e um dispositivo composto por fita plana feita de poliéster de multifilamento de alta tenacidade, com capacidade para 10 toneladas, 9 metros de comprimento e 12 cm de largura				Valor Total: 549,90
Quantidade:	1	Valor Unit.: 549,90		
Item: 64	Unidade: Und	Marca: MG	Modelo:	
Descrição: Cinta Lombar Ergonômica para coluna de qualidade				Valor Total: 327,00
Quantidade:	3	Valor Unit.: 109,00		
Item: 65	Unidade: Und	Marca: BESTFER	Modelo:	
Descrição: Ciscador (ancinho curvo pesado), c/ cabo madeira de 16 dentes				Valor Total: 1.607,40
Quantidade:	47	Valor Unit.: 34,20		
Item: 66	Unidade: Und	Marca: SMART	Modelo:	
Descrição: Cola branca à base de água, para madeira, Undade com 500 G				Valor Total: 60,00
Quantidade:	4	Valor Unit.: 15,00		
Item: 67	Unidade: Und	Marca: BESTFER	Modelo:	
Descrição: Colher de pedreiro G				Valor Total: 191,50
Quantidade:	5	Valor Unit.: 38,30		
Item: 68	Unidade: Und	Marca: PLASTCOR	Modelo:	
Descrição: Cones 50cm				Valor Total: 1.638,00
Quantidade:	30	Valor Unit.: 54,60		
Item: 69	Unidade: Kg	Marca: MILLA	Modelo:	
Descrição: Corrente galvanizado 4.8				Valor Total: 1.757,50
Quantidade:	37	Valor Unit.: 47,50		
Item: 70	Unidade: Cartela	Marca: JO MARCAS	Modelo:	
Descrição: Dobradiça 3.1/2" (cartela C/ 3 pçs)				Valor Total: 450,00
Quantidade:	30	Valor Unit.: 15,00		



PREFEITURA MUNICIPAL DE ICAPUÍ
ICAPUÍ-CE

Item: 71	Unidade: Cartela	Marca: JO MARCAS	Modelo:	
Descrição: Dobradiça 3" (cartela c/ 3 pçs)				Valor Total: 524,60
Quantidade:	43	Valor Unit.: 12,20		
Item: 72	Unidade: Par	Marca: JO MARCAS	Modelo:	
Descrição: Dobradiça de chumbar 780 X 4				Valor Total: 419,90
Quantidade:	19	Valor Unit.: 22,10		
Item: 73	Unidade: Und	Marca: PLASTCOR	Modelo:	
Descrição: Enxada Larga Forjada Leve com Cabo de Madeira 1,50m				Valor Total: 1.347,20
Quantidade:	16	Valor Unit.: 84,20		
Item: 74	Unidade: Und	Marca: J KAKAO	Modelo:	
Descrição: Escada Multifuncional 4X4 em Alumínio 16 Degraus Suporta até 150kg				Valor Total: 2.749,80
Quantidade:	2	Valor Unit.: 1.374,90		
Item: 75	Unidade: Und	Marca: J KAKAO	Modelo:	
Descrição: Escada Telescópica em aço carbono 4,10mts				Valor Total: 1.812,90
Quantidade:	1	Valor Unit.: 1.812,90		
Item: 76	Unidade: Und	Marca: BESTFER	Modelo:	
Descrição: Facão com cabo de 16"				Valor Total: 465,60
Quantidade:	16	Valor Unit.: 29,10		
Item: 77	Unidade: Und	Marca: BESTFER	Modelo:	
Descrição: Facão rabo de galo de 12"				Valor Total: 203,70
Quantidade:	7	Valor Unit.: 29,10		
Item: 78	Unidade: Und	Marca: ALIANÇA	Modelo:	
Descrição: Fechadura alavanca ext.				Valor Total: 10.332,00
Quantidade:	180	Valor Unit.: 57,40		
Item: 79	Unidade: Und	Marca: ALIANÇA	Modelo:	
Descrição: Fechadura alavanca int.				Valor Total: 8.489,80
Quantidade:	187	Valor Unit.: 45,40		
Item: 80	Unidade: Und	Marca: ALIANÇA	Modelo:	
Descrição: Fechadura para porta tipo trinco				Valor Total: 3.586,60
Quantidade:	79	Valor Unit.: 45,40		
Item: 81	Unidade: Und	Marca: JO MARCAS	Modelo:	
Descrição: Ferrolho 460X3				Valor Total: 266,80
Quantidade:	46	Valor Unit.: 5,80		
Item: 82	Unidade: Und	Marca: JO MARCAS	Modelo:	
Descrição: Ferrolho 460X4				Valor Total: 368,00
Quantidade:	46	Valor Unit.: 8,00		
Item: 83	Unidade: Und	Marca: JO MARCAS	Modelo:	
Descrição: Ferrolho 700X4				Valor Total: 56,00
Quantidade:	7	Valor Unit.: 8,00		
Item: 84	Unidade: Und	Marca: JO MARCAS	Modelo:	
Descrição: Ferrolho 700X5				Valor Total: 70,70
Quantidade:	7	Valor Unit.: 10,10		
Item: 85	Unidade: Und	Marca: BESTFER	Modelo:	
Descrição: Fita dupla face fixa acrílica – peça de 20 mm x 1,35 m				Valor Total: 52,60
Quantidade:	2	Valor Unit.: 26,30		
Item: 86	Unidade: Und	Marca: PHILCO	Modelo:	
Descrição: Furadeira de Impacto 650W com 23 Acessórios, 220v industrial .				Valor Total: 2.260,50
Quantidade:	3	Valor Unit.: 753,50		
Item: 87	Unidade: Und	Marca: PHILCO	Modelo:	
Descrição: Furadeira Profissional 3/8"				Valor Total: 383,70
Quantidade:	1	Valor Unit.: 383,70		



PREFEITURA MUNICIPAL DE ICAPUÍ
ICAPUÍ-CE

Item: 88	Unidade: Und	Marca: PHILCO	Modelo:	
Descrição: Furadeira Profissional 5/8"				Valor Total: 527,30
Quantidade:	1	Valor Unit.: 527,30		
Item: 89	Unidade: Und	Marca: BESTFER	Modelo:	
Descrição: Lâmina de serra manual bimetal flexível 12" 24 dentes por polegada				Valor Total: 242,00
Quantidade:	22	Valor Unit.: 11,00		
Item: 90	Unidade: Und	Marca: WESTERN	Modelo:	
Descrição: Lanterna portátil emborrachada, resistente a água, lâmpada de krypton, utiliza pilhas grandes tipo "D"				Valor Total: 3.721,60
Quantidade:	32	Valor Unit.: 116,30		
Item: 91	Unidade: Und	Marca: BESTFER	Modelo:	
Descrição: Lima chata de 8"				Valor Total: 117,60
Quantidade:	7	Valor Unit.: 16,80		
Item: 92	Unidade: M²	Marca: PLASITAP	Modelo:	
Descrição: Lona plástica em polietileno com 4m de largura da cor preto				Valor Total: 492,00
Quantidade:	60	Valor Unit.: 8,20		
Item: 93	Unidade: M²	Marca: PLASITAP	Modelo:	
Descrição: Lona plástica em polietileno da cor azul, peça com dimensões de 2m x 3m				Valor Total: 1.136,20
Quantidade:	19	Valor Unit.: 59,80		
Item: 94	Unidade: Par	Marca: ORION	Modelo:	
Descrição: Luvas alta tensão 30kv classe 3 Orion				Valor Total: 2.752,60
Quantidade:	2	Valor Unit.: 1.376,30		
Item: 95	Unidade: Par	Marca: VIGOR FLEX	Modelo:	
Descrição: Luvas de couro				Valor Total: 342,00
Quantidade:	15	Valor Unit.: 22,80		
Item: 96	Unidade: Und	Marca: BESTFER	Modelo:	
Descrição: Marreta de ferro 1kg c/ cabo de madeira polido				Valor Total: 38,30
Quantidade:	1	Valor Unit.: 38,30		
Item: 97	Unidade: Und	Marca: BESTFER	Modelo:	
Descrição: Martelo de borracha 60 mm				Valor Total: 93,90
Quantidade:	3	Valor Unit.: 31,30		
Item: 98	Unidade: Und	Marca: BESTFER	Modelo:	
Descrição: Martelo unha de 23 mm com cabo de madeira polido				Valor Total: 590,20
Quantidade:	13	Valor Unit.: 45,40		
Item: 99	Unidade: Und	Marca: KALIPSO	Modelo:	
Descrição: Óculos de EPI'S				Valor Total: 183,00
Quantidade:	15	Valor Unit.: 12,20		
Item: 100	Unidade: Und	Marca: SINGER	Modelo:	
Descrição: Óleo mineral multiuso para manutenção de máquinas, embalagem de 100g (cada)				Valor Total: 595,20
Quantidade:	32	Valor Unit.: 18,60		
Item: 101	Unidade: Und	Marca: BESTFER	Modelo:	
Descrição: Pá Quadrada com Cabo de Madeira 71cm				Valor Total: 1.164,00
Quantidade:	24	Valor Unit.: 48,50		
Item: 102	Unidade: Und	Marca: LEVORIN	Modelo:	
Descrição: Pneu 3,25X8				Valor Total: 553,30
Quantidade:	11	Valor Unit.: 50,30		
Item: 103	Unidade: Kg	Marca: GERDAU	Modelo:	
Descrição: Prego 1.1/2 X 15"				Valor Total: 78,90
Quantidade:	3	Valor Unit.: 26,30		
Item: 104	Unidade: Kg	Marca: GERDAU	Modelo:	
Descrição: Prego 1.1/4 X 14"				Valor Total: 1.919,90
Quantidade:	73	Valor Unit.: 26,30		



**PREFEITURA MUNICIPAL DE ICAPUÍ
ICAPUÍ-CE**

Item: 105	Unidade: Kg	Marca: GERDAU	Modelo:	
Descrição: Prego 2.1/2 X 10"				Valor Total: 78,90
Quantidade:	3	Valor Unit.: 26,30		
Item: 106	Unidade: Kg	Marca: GERDAU	Modelo:	
Descrição: Prego 2.1/2 X 12"				Valor Total: 78,90
Quantidade:	3	Valor Unit.: 26,30		
Item: 107	Unidade: Kg	Marca: GERDAU	Modelo:	
Descrição: Prego 2X12"				Valor Total: 78,90
Quantidade:	3	Valor Unit.: 26,30		
Item: 108	Unidade: Kg	Marca: GERDAU	Modelo:	
Descrição: Prego 3.1/2 X 8"				Valor Total: 1.683,20
Quantidade:	64	Valor Unit.: 26,30		
Item: 109	Unidade: Und	Marca: WAVES PLUS	Modelo:	
Descrição: Rebite alumínio AD 440S				Valor Total: 412,50
Quantidade:	825	Valor Unit.: 0,50		
Item: 110	Unidade: Und	Marca: WAVES PLUS	Modelo:	
Descrição: Rebite de alumínio N° 423 - 3,2 mm x 5,9m				Valor Total: 450,00
Quantidade:	900	Valor Unit.: 0,50		
Item: 111	Unidade: Und	Marca: WAVES PLUS	Modelo:	
Descrição: Rebite de alumínio N° 450 - 3,2 mm x 12,8 mm				Valor Total: 450,00
Quantidade:	900	Valor Unit.: 0,50		
Item: 112	Unidade: Und	Marca: WAVES PLUS	Modelo:	
Descrição: Rebite de alumínio N° 460 - 3,2 mm x 15,2 mm				Valor Total: 450,00
Quantidade:	900	Valor Unit.: 0,50		
Item: 113	Unidade: Und	Marca: WAVES PLUS	Modelo:	
Descrição: Rebite de alumínio N° 616 - 6,2mm x 16,6mm				Valor Total: 450,00
Quantidade:	900	Valor Unit.: 0,50		
Item: 114	Unidade: Und	Marca: BESTFER	Modelo:	
Descrição: Talhadeira de 12"				Valor Total: 26,80
Quantidade:	1	Valor Unit.: 26,80		
Item: 115	Unidade: Und	Marca: BESTFER	Modelo:	
Descrição: Tesoura para poda de jardim de 8mm				Valor Total: 220,00
Quantidade:	5	Valor Unit.: 44,00		
Item: 116	Unidade: Und	Marca: BESTFER	Modelo:	
Descrição: Tesoura para poda de mão de 170mm				Valor Total: 191,50
Quantidade:	5	Valor Unit.: 38,30		
Item: 117	Unidade: Und	Marca: BESTFER	Modelo:	
Descrição: Trena com trava de 10m				Valor Total: 210,00
Quantidade:	4	Valor Unit.: 52,50		
Item: 118	Unidade: Und	Marca: BESTFER	Modelo:	
Descrição: Trena com trava de 50m				Valor Total: 1.653,40
Quantidade:	14	Valor Unit.: 118,10		
Item: 119	Unidade: Und	Marca: BESTFER	Modelo:	
Descrição: Trena com trava de 5m				Valor Total: 108,00
Quantidade:	4	Valor Unit.: 27,00		

CLASSIFICAÇÃO

Razão Social	Num	Documento	Oferta Inicial	Oferta Final	ME
1 LUIZ MAURO FERREIRA – ME	024	01.397.622/0001-68	147.382,24	105.500,00	Sim
2 MA COMERCIO E DISTRIBUIDORA DE ALIMENTOS	092	26.393.753/0001-06	147.382,24	111.111,99	Sim
3 SAMPLA COMERCIO E SERVIÇOS DE INFORMATICA	063	40.219.546/0001-52	147.382,24	119.817,90	Sim
4 J SUELIO DOS SANTOS LIMA	091	10.274.559/0001-63	147.382,24	138.900,00	Sim



**PREFEITURA MUNICIPAL DE ICAPUÍ
ICAPUÍ-CE**

DESCLASSIFICADOS

Razão Social	Num Documento	Oferta Inicial	Oferta Final	ME
--------------	---------------	----------------	--------------	----

INABILITADOS

Razão Social	Num Documento	Oferta Inicial	Oferta Final	ME
--------------	---------------	----------------	--------------	----

MOVIMENTOS DO LOTE

17/05/2022 22:08:09	PUBLICADO			
17/05/2022 22:15:00	RECEPÇÃO DE PROPOSTAS			
26/05/2022 08:59:00	ANÁLISE DE PROPOSTAS			
26/05/2022 09:37:41	DISPUTA			
26/05/2022 09:37:41	LANCE	LUIZ MAURO FERREIRA – ME (PARTICIPANTE 024)		147.382,24
26/05/2022 09:37:41	LANCE	J SUELIO DOS SANTOS LIMA (PARTICIPANTE 091)		147.382,24
26/05/2022 09:37:41	LANCE	MA COMERCIO E DISTRIBUIDORA DE ALIMENTOS LTDA (PARTICIPANTE		147.382,24
26/05/2022 09:37:41	LANCE	SAMPLA COMERCIO E SERVIÇOS DE INFORMATICA EIRELI		147.382,24
26/05/2022 09:39:08	LANCE	SAMPLA COMERCIO E SERVIÇOS DE INFORMATICA EIRELI		147.200,00
26/05/2022 09:39:17	LANCE	LUIZ MAURO FERREIRA – ME (PARTICIPANTE 024)		147.100,00
26/05/2022 09:41:32	LANCE	SAMPLA COMERCIO E SERVIÇOS DE INFORMATICA EIRELI		147.000,00
26/05/2022 09:41:57	LANCE	MA COMERCIO E DISTRIBUIDORA DE ALIMENTOS LTDA (PARTICIPANTE		146.000,99
26/05/2022 09:45:13	LANCE	SAMPLA COMERCIO E SERVIÇOS DE INFORMATICA EIRELI		146.000,00
26/05/2022 09:45:22	LANCE	LUIZ MAURO FERREIRA – ME (PARTICIPANTE 024)		145.900,55
26/05/2022 09:45:59	LANCE	J SUELIO DOS SANTOS LIMA (PARTICIPANTE 091)		145.500,00
26/05/2022 09:49:11	LANCE	SAMPLA COMERCIO E SERVIÇOS DE INFORMATICA EIRELI		145.400,00
26/05/2022 09:50:24	LANCE	LUIZ MAURO FERREIRA – ME (PARTICIPANTE 024)		145.300,55
26/05/2022 09:52:15	LANCE	SAMPLA COMERCIO E SERVIÇOS DE INFORMATICA EIRELI		145.200,00
26/05/2022 09:52:41	TEMPO RANDÔMICO			
26/05/2022 09:53:10	LANCE	MA COMERCIO E DISTRIBUIDORA DE ALIMENTOS LTDA (PARTICIPANTE		145.150,99
26/05/2022 09:55:17	LANCE	J SUELIO DOS SANTOS LIMA (PARTICIPANTE 091)		145.000,00
26/05/2022 09:55:48	LANCE	LUIZ MAURO FERREIRA – ME (PARTICIPANTE 024)		144.500,55
26/05/2022 09:57:04	LANCE	SAMPLA COMERCIO E SERVIÇOS DE INFORMATICA EIRELI		140.000,00
26/05/2022 09:58:11	LANCE	J SUELIO DOS SANTOS LIMA (PARTICIPANTE 091)		139.000,00
26/05/2022 09:58:23	LANCE	SAMPLA COMERCIO E SERVIÇOS DE INFORMATICA EIRELI		138.999,99
26/05/2022 09:58:39	LANCE	J SUELIO DOS SANTOS LIMA (PARTICIPANTE 091)		138.900,00
26/05/2022 09:59:41	NOTIFICAÇÃO SISTEMA			
	Os seguintes participantes possuem direito de efetuar lance final e fechado: PARTICIPANTE 091, PARTICIPANTE 063, PARTICIPANTE 024, PARTICIPANTE 092			
26/05/2022 09:59:41	FECHADO 1			
26/05/2022 10:00:05	LANCE	LUIZ MAURO FERREIRA – ME (PARTICIPANTE 024)		105.500,00
26/05/2022 10:01:38	LANCE	MA COMERCIO E DISTRIBUIDORA DE ALIMENTOS LTDA (PARTICIPANTE		111.111,99
26/05/2022 10:01:54	LANCE	SAMPLA COMERCIO E SERVIÇOS DE INFORMATICA EIRELI		119.817,90
26/05/2022 10:04:41	NOTIFICAÇÃO SISTEMA			
	O detentor da melhor oferta da etapa de lances é LUIZ MAURO FERREIRA – ME			
26/05/2022 10:04:44	HABILITAÇÃO			

**LOTE 6 - HABILITAÇÃO
LOTE 6**



PREFEITURA MUNICIPAL DE ICAPUÍ
ICAPUÍ-CE

VALORES UNITÁRIOS FINAIS

Item: 1	Unidade: Und	Marca: JO MARCAS	Modelo:
Descrição: Abraçadeira U galvanizada 1/2			
Quantidade: 29	Valor Unit.: 1,00	Valor Total: 29,00	
Item: 2	Unidade: Und	Marca: JO MARCAS	Modelo:
Descrição: Abraçadeira U galvanizada 3/4			
Quantidade: 81	Valor Unit.: 1,50	Valor Total: 121,50	
Item: 3	Unidade: Und	Marca: JO MARCAS	Modelo:
Descrição: Alicates corte diagonal de 6", cabo isolado / 1000 Volts			
Quantidade: 1	Valor Unit.: 148,30	Valor Total: 148,30	
Item: 4	Unidade: Und	Marca: BESTFER	Modelo:
Descrição: Alicates de bico			
Quantidade: 1	Valor Unit.: 38,20	Valor Total: 38,20	
Item: 5	Unidade: Und	Marca: BESTFER	Modelo:
Descrição: Alicates universal cabo isolado 1000 Volts			
Quantidade: 2	Valor Unit.: 64,00	Valor Total: 128,00	
Item: 6	Unidade: Und	Marca: BESTFER	Modelo:
Descrição: Alicates universal de 8"			
Quantidade: 1	Valor Unit.: 37,50	Valor Total: 37,50	
Item: 7	Unidade: Und	Marca: BESTFER	Modelo:
Descrição: Arco regulável de 12", cabo de plástico aberto, pintura eletrostática para lâminas de serra manual			
Quantidade: 10	Valor Unit.: 45,60	Valor Total: 456,00	
Item: 8	Unidade: Par	Marca: GRENDENE	Modelo:
Descrição: Botas plásticas números variados			
Quantidade: 5	Valor Unit.: 50,40	Valor Total: 252,00	
Item: 9	Unidade: Und	Marca: BESTFER	Modelo:
Descrição: Broca Aço Rápido 1/4"			
Quantidade: 11	Valor Unit.: 10,40	Valor Total: 114,40	
Item: 10	Unidade: Und	Marca: BESTFER	Modelo:
Descrição: Broca Aço Rápido 1/8"			
Quantidade: 14	Valor Unit.: 8,30	Valor Total: 116,20	
Item: 11	Unidade: Und	Marca: HAMER	Modelo:
Descrição: Broca Aço Rápido 13/32"			
Quantidade: 4	Valor Unit.: 8,30	Valor Total: 33,20	
Item: 12	Unidade: Und	Marca: HAMER	Modelo:
Descrição: Broca Aço Rápido 3/8"			
Quantidade: 14	Valor Unit.: 25,30	Valor Total: 354,20	
Item: 13	Unidade: Und	Marca: HAMER	Modelo:
Descrição: Broca Aço Rápido 5/16"			
Quantidade: 6	Valor Unit.: 28,00	Valor Total: 168,00	
Item: 14	Unidade: Und	Marca: HAMER	Modelo:
Descrição: Broca de aço-rápido para madeira e ferro Nº 1/2"			
Quantidade: 15	Valor Unit.: 33,40	Valor Total: 501,00	
Item: 15	Unidade: Und	Marca: HAMER	Modelo:
Descrição: Broca de aço-rápido para madeira e ferro Nº 1/4"			
Quantidade: 15	Valor Unit.: 11,70	Valor Total: 175,50	
Item: 16	Unidade: Und	Marca: HAMER	Modelo:
Descrição: Broca de aço-rápido para madeira e ferro Nº 13/64"			
Quantidade: 7	Valor Unit.: 8,30	Valor Total: 58,10	
Item: 17	Unidade: Und	Marca: HAMER	Modelo:
Descrição: Broca de aço-rápido para madeira e ferro Nº 25/64"			
Quantidade: 5	Valor Unit.: 16,50	Valor Total: 82,50	



PREFEITURA MUNICIPAL DE ICAPUI
ICAPUI-CE

Item: 18	Unidade: Und	Marca: HAMER	Modelo:	
Descrição: Broca de aço-rápido para madeira e ferro Nº 3/8"				
Quantidade: 15		Valor Unit.: 19,20		Valor Total: 288,00
Item: 19	Unidade: Und	Marca: HAMER	Modelo:	
Descrição: Broca de aço-rápido para madeira e ferro Nº 9/32"				
Quantidade: 5		Valor Unit.: 11,00		Valor Total: 55,00
Item: 20	Unidade: Und	Marca: HAMER	Modelo:	
Descrição: Broca de wídia Nº 10				
Quantidade: 3		Valor Unit.: 18,50		Valor Total: 55,50
Item: 21	Unidade: Und	Marca: HAMER	Modelo:	
Descrição: Broca de wídia Nº 12				
Quantidade: 3		Valor Unit.: 26,00		Valor Total: 78,00
Item: 22	Unidade: Und	Marca: HAMER	Modelo:	
Descrição: Broca de wídia Nº 5				
Quantidade: 1		Valor Unit.: 9,60		Valor Total: 9,60
Item: 23	Unidade: Und	Marca: HAMER	Modelo:	
Descrição: Broca de wídia Nº 6				
Quantidade: 3		Valor Unit.: 9,90		Valor Total: 29,70
Item: 24	Unidade: Und	Marca: HAMER	Modelo:	
Descrição: Broca de wídia Nº 7				
Quantidade: 1		Valor Unit.: 13,80		Valor Total: 13,80
Item: 25	Unidade: Und	Marca: HAMER	Modelo:	
Descrição: Broca de wídia Nº 8				
Quantidade: 3		Valor Unit.: 15,10		Valor Total: 45,30
Item: 26	Unidade: Und	Marca: HAMER	Modelo:	
Descrição: Broca Para Concreto 13/32"				
Quantidade: 13		Valor Unit.: 11,00		Valor Total: 143,00
Item: 27	Unidade: Und	Marca: HAMER	Modelo:	
Descrição: Broca Para Concreto 5/16"				
Quantidade: 13		Valor Unit.: 19,90		Valor Total: 258,70
Item: 28	Unidade: Und	Marca: HAMER	Modelo:	
Descrição: Broca Para Concreto 5/32 mm				
Quantidade: 13		Valor Unit.: 11,70		Valor Total: 152,10
Item: 29	Unidade: Und	Marca: HAMER	Modelo:	
Descrição: Broca Para Concreto 6 mm				
Quantidade: 13		Valor Unit.: 11,70		Valor Total: 152,10
Item: 30	Unidade: Und	Marca: JO MARCAS	Modelo:	
Descrição: Bucha de nylon Nº 10, com parafuso de rosca soberba				
Quantidade: 63		Valor Unit.: 1,20		Valor Total: 75,60
Item: 31	Unidade: Und	Marca: JO MARCAS	Modelo:	
Descrição: Bucha de nylon Nº 12, com parafuso de rosca soberba				
Quantidade: 63		Valor Unit.: 1,40		Valor Total: 88,20
Item: 32	Unidade: Und	Marca: JO MARCAS	Modelo:	
Descrição: Bucha de nylon Nº 5, com parafuso de rosca soberba				
Quantidade: 63		Valor Unit.: 1,20		Valor Total: 75,60
Item: 33	Unidade: Und	Marca: JO MARCAS	Modelo:	
Descrição: Bucha de nylon Nº 6, com parafuso de rosca soberba				
Quantidade: 63		Valor Unit.: 1,40		Valor Total: 88,20
Item: 34	Unidade: Und	Marca: JO MARCAS	Modelo:	
Descrição: Bucha de nylon Nº 8, com parafuso de rosca soberba				
Quantidade: 63		Valor Unit.: 1,50		Valor Total: 94,50



PREFEITURA MUNICIPAL DE ICAPUÍ
ICAPUÍ-CE

Item: 35	Unidade: Und	Marca: BESTFER	Modelo:	
Descrição: Cabo p/ enxada				Valor Total: 92,50
Quantidade:	5	Valor Unit.: 18,50		
Item: 36	Unidade: Und	Marca: BESTFER	Modelo:	
Descrição: Cabo p/ foice				Valor Total: 55,50
Quantidade:	3	Valor Unit.: 18,50		
Item: 37	Unidade: Und	Marca: BESTFER	Modelo:	
Descrição: Cabo p/ pá				Valor Total: 85,50
Quantidade:	5	Valor Unit.: 17,10		
Item: 38	Unidade: Und	Marca: BESTFER	Modelo:	
Descrição: Cabo p/ picareta				Valor Total: 79,60
Quantidade:	4	Valor Unit.: 19,90		
Item: 39	Unidade: Und	Marca: BESTFER	Modelo:	
Descrição: Cabo p/ancinho				Valor Total: 43,20
Quantidade:	3	Valor Unit.: 14,40		
Item: 40	Unidade: Und	Marca: LAND	Modelo:	
Descrição: Cadeado corpo em latão e trava em aço cromado tri-circle de 20 mm				Valor Total: 78,60
Quantidade:	6	Valor Unit.: 13,10		
Item: 41	Unidade: Und	Marca: LAND	Modelo:	
Descrição: Cadeado corpo em latão e trava em aço cromado tri-circle de 25 mm				Valor Total: 597,00
Quantidade:	30	Valor Unit.: 19,90		
Item: 42	Unidade: Und	Marca: LAND	Modelo:	
Descrição: Cadeado corpo em latão e trava em aço cromado tri-circle de 30 mm				Valor Total: 974,40
Quantidade:	42	Valor Unit.: 23,20		
Item: 43	Unidade: Und	Marca: LAND	Modelo:	
Descrição: Cadeado corpo em latão e trava em aço cromado tri-circle de 32 mm				Valor Total: 812,00
Quantidade:	29	Valor Unit.: 28,00		
Item: 44	Unidade: Und	Marca: LAND	Modelo:	
Descrição: Cadeado corpo em latão e trava em aço cromado tri-circle de 40 mm				Valor Total: 1.105,20
Quantidade:	36	Valor Unit.: 30,70		
Item: 45	Unidade: Und	Marca: LAND	Modelo:	
Descrição: Cadeado corpo em latão e trava em aço cromado tri-circle de 50 mm				Valor Total: 957,60
Quantidade:	21	Valor Unit.: 45,60		
Item: 46	Unidade: Und	Marca: LEVORIN	Modelo:	
Descrição: Câmara de ar 3,5 X 8				Valor Total: 87,60
Quantidade:	4	Valor Unit.: 21,90		
Item: 47	Unidade: Und	Marca: PLASTCOR	Modelo:	
Descrição: Capacetes (para obras e epi's)				Valor Total: 106,40
Quantidade:	4	Valor Unit.: 26,60		
Item: 48	Unidade: Und	Marca: TRAMONTINA	Modelo:	
Descrição: Carrinho de mão com chassi metálico e caçamba metálica				Valor Total: 3.198,40
Quantidade:	8	Valor Unit.: 399,80		
Item: 49	Unidade: Und	Marca: MARCON	Modelo:	
Descrição: Carro de armazém de aço com capacidade para 200kg				Valor Total: 535,50
Quantidade:	1	Valor Unit.: 535,50		
Item: 50	Unidade: Und	Marca: MARCON	Modelo:	
Descrição: Carro de armazém específico para carregamento debotijões de gás, com capacidade para 3 vasilhames				Valor Total: 508,30
Quantidade:	1	Valor Unit.: 508,30		
Item: 51	Unidade: Und	Marca: BESTFER	Modelo:	
Descrição: Cavadeira Articulada com Cabo 120 cm				Valor Total: 391,60
Quantidade:	4	Valor Unit.: 97,90		



PREFEITURA MUNICIPAL DE ICAPUÍ
ICAPUÍ-CE

Item: 52	Unidade: Und	Marca: BESTFER	Modelo:	
Descrição: Chave de boca ajustável 8"				Valor Total: 39,50
Quantidade:	1	Valor Unit.: 39,50		
Item: 53	Unidade: Und	Marca: BESTFER	Modelo:	
Descrição: Chave de fenda de 1/4" x 6"				Valor Total: 9,20
Quantidade:	1	Valor Unit.: 9,20		
Item: 54	Unidade: Und	Marca: BESTFER	Modelo:	
Descrição: Chave de fenda de 1/4" x 8"				Valor Total: 10,90
Quantidade:	1	Valor Unit.: 10,90		
Item: 55	Unidade: Und	Marca: BESTFER	Modelo:	
Descrição: Chave de fenda de 3/16" x 6"				Valor Total: 10,60
Quantidade:	1	Valor Unit.: 10,60		
Item: 56	Unidade: Und	Marca: BESTFER	Modelo:	
Descrição: Chave de fenda de 3/16" x 8"				Valor Total: 11,30
Quantidade:	1	Valor Unit.: 11,30		
Item: 57	Unidade: Und	Marca: BESTFER	Modelo:	
Descrição: Chave de fenda de 5/16" x 8"				Valor Total: 14,40
Quantidade:	1	Valor Unit.: 14,40		
Item: 58	Unidade: Und	Marca: BESTFER	Modelo:	
Descrição: Chave Philips 1/4" x 8"				Valor Total: 11,00
Quantidade:	1	Valor Unit.: 11,00		
Item: 59	Unidade: Und	Marca: BESTFER	Modelo:	
Descrição: Chave Philips 3/16" x 8"				Valor Total: 11,00
Quantidade:	1	Valor Unit.: 11,00		
Item: 60	Unidade: Und	Marca: BESTFER	Modelo:	
Descrição: Chaves de regulagem nº 10 e nº 14				Valor Total: 161,15
Quantidade:	1	Valor Unit.: 161,15		
Item: 61	Unidade: Und	Marca: MG	Modelo:	
Descrição: Cintos de segurança com 4 conexões e proteção lombar(cinto paraquedista)				Valor Total: 304,80
Quantidade:	1	Valor Unit.: 304,80		
Item: 62	Unidade: Und	Marca: MG	Modelo:	
Descrição: Cinta para amarração de carga sistema trik de 10 ton. - Cinta para amarração de cargas com catraca e um dispositivo composto por fita plana feita de poliéster de multifilamento de alta tenacidade, com capacidade para 10 toneladas, 9 metros de comprimento e 12 cm de largura				Valor Total: 528,20
Quantidade:	1	Valor Unit.: 528,20		
Item: 63	Unidade: Und	Marca: MG	Modelo:	
Descrição: Cinta Lombar Ergonômica para coluna de qualidade				Valor Total: 104,70
Quantidade:	1	Valor Unit.: 104,70		
Item: 64	Unidade: Und	Marca: BESTFER	Modelo:	
Descrição: Ciscador (ancinho curvo pesado), c/ cabo madeira de 16 dentes				Valor Total: 526,40
Quantidade:	16	Valor Unit.: 32,90		
Item: 65	Unidade: Und	Marca: SMART	Modelo:	
Descrição: Cola branca à base de água, para madeira, Undade com 500 G				Valor Total: 14,40
Quantidade:	1	Valor Unit.: 14,40		
Item: 66	Unidade: Und	Marca: BESTFER	Modelo:	
Descrição: Colher de pedreiro G				Valor Total: 73,60
Quantidade:	2	Valor Unit.: 36,80		
Item: 67	Unidade: Und	Marca: PLASTCOR	Modelo:	
Descrição: Cones 50cm				Valor Total: 524,00
Quantidade:	10	Valor Unit.: 52,40		
Item: 68	Unidade: Kg	Marca: MILLA	Modelo:	
Descrição: Corrente galvanizado 4.8				Valor Total: 592,80
Quantidade:	13	Valor Unit.: 45,60		



PREFEITURA MUNICIPAL DE ICAPUÍ
ICAPUÍ-CE

Item: 69	Unidade: Cartela	Marca: JO MARCAS	Modelo:	
Descrição: Dobradiça 3.1/2" (cartela C/ 3 pçs)				Valor Total: 144,00
Quantidade:	10	Valor Unit.: 14,40		
Item: 70	Unidade: Cartela	Marca: JO MARCAS	Modelo:	
Descrição: Dobradiça 3" (cartela c/ 3 pçs)				Valor Total: 175,50
Quantidade:	15	Valor Unit.: 11,70		
Item: 71	Unidade: Par	Marca: JO MARCAS	Modelo:	
Descrição: Dobradiça de chumbar 780 X 4				Valor Total: 127,20
Quantidade:	6	Valor Unit.: 21,20		
Item: 72	Unidade: Und	Marca: PLASTCOR	Modelo:	
Descrição: Enxada Larga Forjada Leve com Cabo de Madeira 1,50m				Valor Total: 485,40
Quantidade:	6	Valor Unit.: 80,90		
Item: 73	Unidade: Und	Marca: J KAKAO	Modelo:	
Descrição: Escada Multifuncional 4X4 em Alumínio 16 Degraus Suporta até 150kg				Valor Total: 1.320,60
Quantidade:	1	Valor Unit.: 1.320,60		
Item: 74	Unidade: Und	Marca: J KAKAO	Modelo:	
Descrição: Facão com cabo de 16"				Valor Total: 140,00
Quantidade:	5	Valor Unit.: 28,00		
Item: 75	Unidade: Und	Marca: BESTFER	Modelo:	
Descrição: Facão rabo de galo de 12"				Valor Total: 84,00
Quantidade:	3	Valor Unit.: 28,00		
Item: 76	Unidade: Und	Marca: BESTFER	Modelo:	
Descrição: Fechadura alavanca ext.				Valor Total: 3.306,00
Quantidade:	60	Valor Unit.: 55,10		
Item: 77	Unidade: Und	Marca: ALIANÇA	Modelo:	
Descrição: Fechadura alavanca int.				Valor Total: 2.746,80
Quantidade:	63	Valor Unit.: 43,60		
Item: 78	Unidade: Und	Marca: ALIANÇA	Modelo:	
Descrição: Fechadura para porta tipo trinco				Valor Total: 1.133,60
Quantidade:	26	Valor Unit.: 43,60		
Item: 79	Unidade: Und	Marca: ALIANÇA	Modelo:	
Descrição: Ferrolho 460X3				Valor Total: 89,60
Quantidade:	16	Valor Unit.: 5,60		
Item: 80	Unidade: Und	Marca: JO MARCAS	Modelo:	
Descrição: Ferrolho 460X4				Valor Total: 121,60
Quantidade:	16	Valor Unit.: 7,60		
Item: 81	Unidade: Und	Marca: JO MARCAS	Modelo:	
Descrição: Ferrolho 700X4				Valor Total: 22,80
Quantidade:	3	Valor Unit.: 7,60		
Item: 82	Unidade: Und	Marca: JO MARCAS	Modelo:	
Descrição: Ferrolho 700X5				Valor Total: 29,10
Quantidade:	3	Valor Unit.: 9,70		
Item: 83	Unidade: Und	Marca: JO MARCAS	Modelo:	
Descrição: Fita dupla face fixa acrílica – peça de 20 mm x 1,35 m				Valor Total: 25,30
Quantidade:	1	Valor Unit.: 25,30		
Item: 84	Unidade: Und	Marca: PHILCO	Modelo:	
Descrição: Furadeira de Impacto 650W com 23 Acessórios, 220v industrial .				Valor Total: 723,80
Quantidade:	1	Valor Unit.: 723,80		
Item: 85	Unidade: Und	Marca: BESTFER	Modelo:	
Descrição: Lâmina de serra manual bimetal flexível 12" 24 dentes por polegada				Valor Total: 84,80
Quantidade:	8	Valor Unit.: 10,60		