



RESUMO DO ORÇAMENTO

OBRA:	ESTRADA DE ACESSO A PRAIA DA REQUENGUELA E PORTO DA BARRA GRANDE	DATA : 17/02/2022		BDI : 29,77%		
DESCRIÇÃO:	ESTRADA DE ACESSO A PRAIA DA REQUENGUELA E PORTO DA BARRA GRANDE	FORTE	VERSÃO	HORA	MEB	REF.
		6EINFRA	027.1 COM DESONERAÇÃO	83,85%	47,76%	06/2021
		SICRO	2021/10 COM DESONERAÇÃO	-	-	01/2022
			COMPOSIÇÕES PRÓPRIAS	0,00%	0,00%	

CÓDIGO	DESCRIÇÃO	PREÇO TOTAL	%	
1	ADMINISTRAÇÃO LOCAL DA OBRA	74.545,69	3,34	
2	SERVIÇOS PRELIMINARES	0,00	0,00	
3	DRENAGEM	648.905,01	29,06	
3.1	DRENAGEM SUPERFICIAL	173.429,28	7,77	
3.2	DRENAGEM PLUVIAL	338.760,02	15,17	
3.3	OBRAS D' ARTE CORRENTE	136.715,71	6,12	
4	MOVIMENTO DE TERRA (TERRAPLENAGEM)	17.211,47	0,77	
5	PAVIMENTAÇÃO	891.474,34	39,92	
5.1	PASSEIO	129.745,03	5,81	
5.2	CICLOFAIXA	210.842,49	9,44	
5.3	VIA PARA VEÍCULOS	550.886,82	24,67	
6	ACESSIBILIDADE	68.033,63	3,05	
6.1	RAMPA DE ACESSO	68.033,63	3,05	
7	SINALIZAÇÃO	182.849,26	8,19	
7.1	SINALIZAÇÃO HORIZONTAL	27.595,84	1,24	
7.2	SINALIZAÇÃO VERTICAL	155.253,42	6,95	
8	URBANIZAÇÃO	16.197,28	0,73	
8.1	PASSAGENS CICLOFAIXA P/PASSEIO	16.197,28	0,73	
9	INSTALAÇÕES ELÉTRICAS	334.129,82	14,96	
		VALOR BDI TOTAL:	512.292,26	100,00
		VALOR ORÇAMENTO:	1.721.054,24	
		VALOR TOTAL:	2.233.346,50	



Anderson da Silva Pereira
ENGENHEIRO CIVIL
RNP 0915101313
CPF 024.860.809

PLANILHA ORÇAMENTÁRIA

OBRA:	ESTRADA DE ACESSO A PRAIA DA REQUENGUELA E PORTO DA BARRA GRANDE				
DATA:	17/02/2022	BDI:	29,77%		
VERSÃO:	027.1	COM DESONERAÇÃO:	83,85%	MESES:	47,76%
SEINFRA:	2021/10	COM DESONERAÇÃO:	01/2022	DATA RFP:	06/2021
SICRO NOVO:	COMPOSIÇÕES PRÓPRIAS				

ITEM	CÓDIGO	DESCRIÇÃO	FONTE	UNIDADE	QTD	VALOR UNITÁRIO R\$		PREÇO TOTAL R\$	
						SEM BDI	COM BDI	SEM BDI	COM BDI
1	ADMINISTRAÇÃO LOCAL DA OBRA								
1.1	COMP.001	ADMINISTRAÇÃO DA OBRA	PRÓPRIA	HxMÊS	4,86	11.819,85	15.338,62	57.444,47	74.545,69
2	SERVIÇOS PRELIMINARES								
2.1	C4541	PLACA PADRÃO DE OBRA, TIPO BANNER	SEINFRA	M2	0,00	348,79	452,62	0,00	0,00
2.2	C2672	LOCAÇÃO DA OBRA COM AUXÍLIO TOPOGRÁFICO (ÁREA >5000 M2)	SEINFRA	HA	0,00	476,51	618,37	0,00	0,00
3	DRENAGEM								
3.1	DRENAGEM SUPERFICIAL								
3.1.1	C3449	MEIO FIO PRÉ MOLDADO (0,07x0,30x1,00)m C/REJUNTAMENTO	SEINFRA	M	3.877,62	22,28	28,91	86.393,37	112.101,99
3.1.2	C0365	BANQUETA/ MEIO FIO DE CONCRETO MOLDADO NO LOCAL	SEINFRA	M	1.491,54	23,80	30,89	35.498,65	46.073,67
3.1.3	C0836	CONCRETO NÃO ESTRUTURAL PREPARO MANUAL	SEINFRA	M3	26,10	404,80	525,31	10.565,28	13.710,59
3.1.4	C1256	ESCAVAÇÃO MANUAL CAMPO ABERTO EM TERRA ATÉ 2M	SEINFRA	M3	26,10	45,56	59,12	1.189,12	1.543,03
3.2	DRENAGEM PLUVIAL								
3.2.1	2003618	Boca de lobo simples - BLS 01 - areia e brita comerciais	SICRO NOVO	un	15,00	726,80	943,17	10.902,00	14.147,55
3.2.2	C0105	AQUISIÇÃO, ASSENT. E REJUNT. DE TUBO DE CONCRETO ARMADO D= 60cm	SEINFRA	M	616,00	149,89	194,51	92.332,24	119.818,16
3.2.3	C0108	AQUISIÇÃO, ASSENT. E REJUNT. DE TUBO DE CONCRETO ARMADO D=80cm	SEINFRA	M	374,00	244,95	317,87	91.611,30	118.883,38
3.2.4	C0104	AQUISIÇÃO, ASSENT. E REJUNT. DE TUBO DE CONCRETO ARMADO D= 100cm	SEINFRA	M	64,00	305,11	395,94	19.527,04	25.340,16
3.2.5	C2789	ESCAVAÇÃO MECÂNICA SOLO DE 1A CAT. PROF. ATÉ 2,00m	SEINFRA	M3	1.285,50	7,44	9,65	9.564,12	12.405,08
3.2.6	C2860	LASTRO DE AREIA ADQUIRIDA	SEINFRA	M3	171,40	106,14	137,74	18.192,40	23.608,64
3.2.7	C3214	ESPALHAMENTO E ADENSAMENTO DE AREIA	SEINFRA	M3	171,40	9,49	12,32	1.626,59	2.111,65
3.2.8	C2920	REATERRO C/COMPACTAÇÃO MECÂNICA, E CONTROLE, MATERIAL DA VALA	SEINFRA	M3	590,00	22,52	29,22	13.286,80	17.239,80
3.2.9	C3065	DESCIDA D'ÁGUA DE CONCRETO ARMADO PADRÃO DERT	SEINFRA	M	24,00	167,14	216,90	4.011,36	5.205,60
3.3	OBRAS D' ARTE CORRENTE								
3.3.1	C0886	CORPO DE BUEIRO DUPLO TUBULAR D= 80cm	SEINFRA	M	26,00	765,06	992,82	19.891,56	25.813,32
3.3.2	C0406	BOCA DE BUEIRO DUPLO TUBULAR D= 80cm	SEINFRA	LIN	4,00	2.464,82	3.198,60	9.859,28	12.794,40
3.3.3	C0887	CORPO DE BUEIRO DUPLO TUBULAR D= 100cm	SEINFRA	M	60,00	991,70	1.286,93	59.502,00	77.215,80
3.3.4	C0407	BOCA DE BUEIRO DUPLO TUBULAR D=100cm	SEINFRA	LIN	2,00	3.097,57	4.019,72	6.195,14	8.039,44
3.3.5	C2860	LASTRO DE AREIA ADQUIRIDA	SEINFRA	M3	29,40	106,14	137,74	3.120,52	4.049,56
3.3.6	C2789	ESCAVAÇÃO MECÂNICA SOLO DE 1A CAT. PROF. ATÉ 2,00m	SEINFRA	M3	366,00	7,44	9,65	2.723,04	3.531,90
								105.354,15	136.715,71
								19.891,56	25.813,32
								9.859,28	12.794,40
								59.502,00	77.215,80
								6.195,14	8.039,44
								3.120,52	4.049,56
								2.723,04	3.531,90



Anderson da Silva Pereira
 ENGENHEIRO CIVIL
 RNP 843.101313
 CREA 850.602-00

PLANILHA ORÇAMENTÁRIA



OBRA: ESTRADA DE ACESSO A PRAIA DA REQUENGUELA E PORTO DA BARRA GRANDE

DESCRIÇÃO: ESTRADA DE ACESSO A PRAIA DA REQUENGUELA E PORTO DA BARRA GRANDE

DATA: 17/02/2022 **BDI:** 29,77%

VERBA: SEINFRA **HORA:** 83,85% **MES:** 47,76% **DATA REF.:** 05/2021

SEINFRA: 027.1 COM DESONERAÇÃO **SICRO NOVO:** 202.1/10 COM DESONERAÇÃO **COMPOSIÇÕES PRÓPRIAS:**

ITEM	CÓDIGO	DESCRIÇÃO	FONTE	UNIDADE	QTD	VALOR UNITÁRIO R\$		PREÇO TOTAL R\$	
						SEM BDI	COM BDI	SEM BDI	COM BDI
8	URBANIZAÇÃO								
8.1	PASSAGENS CICLOFAIXA P/PASSEIO								
8.1.1	C5027	PISO INTERTRAVADO TIPO TIJOLINHO (20 X 10 X 4CM), COLORIDO - COMPACTAÇÃO MECANIZADA	SEINFRA	M2	31,82	46,95	60,93	12.481,51	16.197,28
8.1.2	C4281	FORMA P/ CONCRETO "IN LOCO" (FABRICAÇÃO)	SEINFRA	M2	34,63	164,84	213,91	12.481,51	16.197,28
8.1.3	C4291	CONCRETO MOLDADO "IN LOCO" FCK ACIMA DE 10 MPa, INCLUSIVE LANÇAMENTO E CURA	SEINFRA	M3	8,08	653,36	847,87	5.279,15	6.850,79
9	INSTALAÇÕES ELÉTRICAS								
9.1	C4987	PROJETOR (2 UNIDADES) EM POSTE DE CONCRETO CIRCULAR H=10M, ALTURA LIVRE 8,40M, LÂMPADA DE VAPOR DE MERCÚRIO DE 400W, INCLUSIVE O POSTE	SEINFRA	UN	53,00	1.957,01	2.539,61	103.721,53	134.599,33
9.2	C0550	CABO EM PVC 1000V 16MM2	SEINFRA	M	4.420,91	15,18	19,70	67.109,41	87.091,93
9.3	C1194	ELETRODUTO PVC ROSC. INCL. CONEXÕES D= 60mm (2")	SEINFRA	M	1.339,67	40,65	52,75	54.457,59	70.667,59
9.4	C0591	CAIXA ALVENARIA/REBOCO C/TAMPA CONCRETO FUNDO BRITA 60x60x60cm	SEINFRA	UN	53,00	293,30	380,62	15.544,90	20.172,66
9.5	C2784	ESCAVAÇÃO MANUAL SOLO DE 1A.CAT. PROF. ATÉ 1.50m	SEINFRA	M3	200,95	41,21	53,48	8.281,15	10.746,81
9.6	C0096	REATERRO APOLOADO	SEINFRA	M3	200,95	41,61	54,00	8.361,53	10.851,30
						VALOR BDI TOTAL:	512.292,26		
						VALOR ORÇAMENTO:	1.721.854,24		
						VALOR TOTAL:	2.233.346,50		



Anderson da Silva Peré
 ENGENHEIRO CIVIL
 RNP 06.5101313
 CPF 024.860.609-33

OBRA: ESTRADA DE ACESSO A PRAIA DA REQUENGUELA E PORTO DA BARRA GRANDE
 LOCAL: SEDE - AMONTADA-CE



MEMÓRIA DE CÁLCULO (QUANTITATIVOS)

1 ADMINISTRAÇÃO LOCAL DA OBRA

1.1 ADMINISTRAÇÃO DA OBRA

Quant. de Meses		
6,00	unid	
1,14	unid	Executado no contrato anterior
4,86	unid	a executar



2 SERVIÇOS PRELIMINARES

2.1 PLACA PADRÃO DE OBRA, TIPO BANNER

Largura	x	Altura	x	Quant.	=	Área	OBS
4,00	x	3,00	x	1,00	=	12,00 m ²	
						12,00 m ²	Executado no contrato anterior
						0,00 m ²	a executar

2.2 LOCAÇÃO DA OBRA COM AUXÍLIO TOPOGRÁFICO (ÁREA >5000 M2)

Área	+	Fator	=	Área	OBS
13.093,62	-	10.000,00	=	1,31 Ha	Somatório da área dos itens 5.1.1 + 5.2.2 + 5.3.1
				1,31 Ha	Executado no contrato anterior
				0,00 Ha	a executar

3 DRENAGEM

3.1 DRENAGEM SUPERFICIAL

3.1.1 MEIO FIO PRÉ MOLDADO (0,07x0,30x1,00)m CREJUNTAMENTO

Extensão	x	Quant.	=	Extensão Total	OBSERVAÇÕES
1.028,64	x	3,00	=	3.085,92 m	Via Porto-Requenguela (até a rotatória)
263,90	x	3,00	=	791,70 m	Via Porto-Requenguela (a partir da rotatória)
TOTAL				3.877,62 m	

3.1.2 BANQUETA/MEIO FIO DE CONCRETO MOLDADO NO LOCAL (34 X 10CM)

Extensão	x	Quant.	=	Extensão Total	OBSERVAÇÕES
1.028,64	x	2,00	=	2.057,28 m	Via Porto-Requenguela (até a rotatória)
263,90	x	2,00	=	527,80 m	Via Porto-Requenguela (a partir da rotatória)
47,13	x	2,00	=	94,26 m	Rotatória (Quantitativo extraído de software Cad. - Ver Projeto)
10,00	x	2,00	=	20,00 m	Entrada Rotatória sentido Praia Requenguela (Quantitativo extraído de software - Ver Projeto)
10,00	x	2,00	=	20,00 m	Entrada Rotatória sentido Sede de Icapui (Quantitativo extraído de software - Ver Projeto)
TOTAL				2.719,34 m	
				1.227,80 m	Executado no contrato anterior
				1.491,54 m	a executar

3.1.3 CONCRETO NÃO ESTRUTURAL PREPARO MANUAL

Extensão	x	Largura	x	Camada	x	Quant.	=	Total	OBSERVAÇÕES
1.359,67	x	0,35	x	0,10	x	1,00	=	47,58 m ³	
								21,48 m ³	Executado no contrato anterior
								26,10 m ³	a executar

3.1.4 ESCAVAÇÃO MANUAL CAMPO ABERTO EM TERRA ATÉ 2M

Volume	OBSERVAÇÕES
47,58 m ³	Mesmo do Item 3.1.3
21,48 m ³	Executado no contrato anterior
26,10 m ³	a executar

3.2 DRENAGEM PLUVIAL

3.2.1 BOCA DE LOBO SIMPLES - BLS 01 - AREIA E BRITA COMERCIAIS

Extensão	+	Espaço	=	Total	→	Total Arredondado	OBSERVAÇÕES
1.028,64	+	70,00	=	14,69	→	15,00 unid.	Quantidade de Bocas de Lobo que ficaram ao lado esquerdo da via p/ captar a água pluvial das sarjetas

3.2.2 AQUISIÇÃO, ASSENT. E REJUNT. DE TUBO DE CONCRETO ARMADO D= 60cm

Total	→	Total c/ Perdas de 10%	→	OBSERVAÇÕES
560,00	→	616,00 m	→	TRECHO ENTRE A ESTACA 2+0,00 A 30+0,00 - VERIFICAR DETALHES NOS PROJETOS

OBRA: ESTRADA DE ACESSO A PRAIA DA REQUENGUELA E PORTO DA BARRA GRANDE
 LOCAL: SEDE - AMONTADA-CE



MEMÓRIA DE CÁLCULO (QUANTITATIVOS)

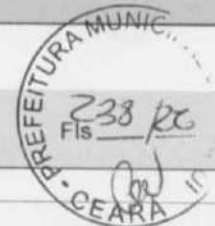

3.2.3 AQUISIÇÃO, ASSENT. E REJUNT. DE TUBO DE CONCRETO ARMADO D=80cm

▶ Total	→ Total c/ Perdas de 10%	→ OBSERVAÇÕES
340,00	374,00 m	TRECHO ENTRE A ESTACA 30+0,00 A 47+0,00 - VERIFICAR DETALHES NOS PROJETOS

3.2.4 AQUISIÇÃO, ASSENT. E REJUNT. DE TUBO DE CONCRETO ARMADO D= 100cm

▶ Total	→ Total c/ Perdas de 10%	→ OBSERVAÇÕES
57,50	64,00 m	TRECHO ENTRE A ESTACA 47+0,00 A 49+17,50 - VERIFICAR DETALHES NOS PROJETOS

3.2.5 ESCAVAÇÃO MECÂNICA SOLO DE 1ª CAT. PROF. ATÉ 2,00m

▶ Extensão	x	Largura	x	Altura Média	=	VOLUME	OBSERVAÇÕES
560,00	x	0,80	x	1,50	=	672,00 m³	Referente ao item 3.2.2 - tubo de 60cm
340,00	x	1,00	x	1,50	=	510,00 m³	Referente ao item 3.2.3 - tubo de 80cm
57,50	x	1,20	x	1,50	=	103,50 m³	Referente ao item 3.2.4 - tubo de 100cm
TOTAL						1.285,50 m³	

3.2.6 LASTRO DE AREIA ADQUIRIDA

▶ Extensão	x	Largura	x	Altura Média	=	VOLUME	OBSERVAÇÕES
560,00	x	0,80	x	0,20	=	89,60 m³	Referente ao item 3.2.2 - tubo de 60cm
340,00	x	1,00	x	0,20	=	68,00 m³	Referente ao item 3.2.3 - tubo de 80cm
57,50	x	1,20	x	0,20	=	13,80 m³	Referente ao item 3.2.4 - tubo de 100cm
TOTAL						171,40 m³	

3.2.7 ESPALHAMENTO E ADENSAMENTO DE AREIA

▶ Volume Total	OBSERVAÇÕES
171,40 m³	Mesmo volume do item 3.2.6

3.2.8 REATERRO C/COMPACTAÇÃO MECÂNICA, E CONTROLE, MATERIAL DA VALA

▶ Extensão	x	Largura	x	Altura Média	=	VOLUME	OBSERVAÇÕES
560,00	x	0,80	x	0,80	=	358,40 m³	Referente ao item 3.2.2 - tubo de 60cm
340,00	x	1,00	x	0,60	=	204,00 m³	Referente ao item 3.2.3 - tubo de 80cm
57,50	x	1,20	x	0,40	=	27,60 m³	Referente ao item 3.2.4 - tubo de 100cm
TOTAL						590,00 m³	

3.2.9 DESCIDA D'ÁGUA DE CONCRETO ARMADO PADRÃO DERT

▶ Extensão	x	Quant.	=	Extensão Total	OBSERVAÇÕES
4,00	x	6,00	=	24,00 m	

3.3 OBRAS D' ARTE CORRENTE

3.3.1 CORPO DE BUEIRO DUPLO TUBULAR D= 80cm

▶ Extensão	x	Quant.	=	Extensão Total	OBSERVAÇÕES
13,00	x	2,00	=	26,00 m	

3.3.2 BOCA DE BUEIRO DUPLO TUBULAR D= 80cm

▶ Quant. de Bueiros	x	Quant. de Bocas p/ Bueiro	=	Quantidade Total	OBSERVAÇÕES
2,00	x	2,00	=	4,00 unid	

3.3.3 CORPO DE BUEIRO DUPLO TUBULAR D= 100cm

▶ Extensão	x	Quant.	=	Extensão Total	OBSERVAÇÕES
60,00	x	1,00	=	60,00 m	
TOTAL					60,00 m

3.3.4 BOCA DE BUEIRO DUPLO TUBULAR D=100cm

▶ Quant. de Bueiros	x	Quant. de Bocas p/ Bueiro	=	Quantidade Total	OBSERVAÇÕES
1,00	x	2,00	=	2,00 unid	

Anderson da Silva Peres
 ENGENHEIRO CIVIL
 RNP 0615101313
 CPF 024.880.800-12

OBRA: ESTRADA DE ACESSO A PRAIA DA REQUENGUELA E PORTO DA BARRA GRANDE
 LOCAL: SEDE - AMONTADA-CE



MEMÓRIA DE CÁLCULO (QUANTITATIVOS)

3.3.5 LASTRO DE AREIA ADQUIRIDA

▶	Extensão	x	Largura	x	Camada	=	Volume	OBS	
▶	26,00	x	2,00	x	0,15	=	7,80 m³	Bueiro de 80 cm - Item 3.3.1	
▶	60,00	x	2,40	x	0,15	=	21,60 m³	Tubos de 100 cm - Item 3.3.3	
	TOTAL						=	29,40 m³	

3.3.6 ESCAVAÇÃO MECÂNICA SOLO DE 1ª CAT. PROF. ATÉ 2,00m

▶	Extensão	x	Largura	x	Altura	=	Volume	OBS	
▶	26,00	x	2,00	x	1,50	=	78,00 m³	Tubos de 80 cm - Item 4.2.1	
▶	60,00	x	2,40	x	2,00	=	288,00 m³	Tubos de 100 cm - Item 4.2.3	
	TOTAL						=	366,00 m³	

3.3.7 REATERRO/COMPACTAÇÃO MECÂNICA, E CONTROLE, MATERIAL DA VALA

▶	Extensão	x	Largura	x	Altura	=	Volume	OBS	
▶	26,00	x	2,00	x	0,70	=	36,40 m³	Tubos de 80 cm - Item 4.2.1	
▶	60,00	x	2,40	x	1,00	=	144,00 m³	Tubos de 100 cm - Item 4.2.3	
	TOTAL						=	180,40 m³	



4 MOVIMENTO DE TERRA (TERRAPLENAGEM)

4.1 REGULARIZAÇÃO DO SUBLEITO

▶	Extensão das Vias	x	Largura	=	Área Total	OBSERVAÇÕES
▶	1.359,67	x	12,00	=	16.316,04 m²	VERIFICAR TABELA DE CÁLCULO DAS EXTENSÕES NO ITEM 5
				=	10.880,00 m²	Executado no contrato anterior
				=	6.236,04 m²	a executar

5 PAVIMENTAÇÃO

CÁLCULO DA EXTENSÃO DO TRECHO

▶	Estaca Inicial			a	Estaca Final			=	Extensão			
	Inteira	+	Fração		Inteira	+	Fração					
▶	0	+	0,00	a	51	+	8,64	=	1.028,64 m	→	Via Porto-Requenguela (até a rotatória)	
▶	52	+	10,00	a	65	+	13,90	=	263,90 m	→	Via Porto-Requenguela (a partir da rotatória)	
▶								=	47,13 m	→	Rotatória (Quantitativo extraído de software Cad. - Ver Projeto)	
▶								=	10,00 m	→	Entrada Rotatória sentido Praia Requenguela (Quantitativo extraído de software - Ver Projeto)	
▶								=	10,00 m	→	Entrada Rotatória sentido Sede de Icapuí (Quantitativo extraído de software - Ver Projeto)	
	TOTAL								=	1.359,67 m		

5.1 PASSEIO

5.1.1 PISO PRÉ-MOLDADO ARTICULADO DE 6 FACES e = 4,5 cm

▶	Extensão	x	Largura	=	Área Total	OBSERVAÇÕES
▶	1.359,67	x	1,60	=	2.175,47 m²	quantitativos obtidos do Cad - Lado Direito
	Total				=	2.175,47 m²

5.2 CICLOFAIXA

5.2.1 LASTRO DE CONCRETO INCLUINDO PREPARO E LANÇAMENTO

▶	Área Total	x	Espessura	=	Área Total	OBSERVAÇÕES
▶	1.876,34	x	0,08	=	150,11 m³	
	Total				=	150,11 m³

5.2.2 PISO CIMENTADO COM ARGAMASSA DE CIMENTO E AREIA S/ PENEIRAR ESP. 2,0 cm - PIGMENTADO COR: VERMELHA

▶	Extensão	x	Largura	=	Área Total	OBSERVAÇÕES
▶	1.359,67	x	1,38	=	1.876,34 m²	Via de Acesso a Praia de Barra Grande
	Total				=	1.876,34 m²

5.3 VIA PARA VEÍCULOS

5.3.1 PISO PRÉ-MOLDADO ARTICULADO E INTERTRAVADO DE 16 FACES - e = 8,0 cm (35 MPa) P/ TRÁFEGO PESADO

▶	Extensão	x	Largura	=	Área Total	OBSERVAÇÕES
▶	1.359,67	x	6,65	=	9.041,81 m²	Extensões calculadas na Tabela de Cálculo de Pavimentação
	Total				=	9.041,81 m²
				=	4.092,44 m²	Executado no contrato anterior
				=	4.959,37 m²	a executar

6 ACESSIBILIDADE

6.1 RAMPA DE ACESSO

6.1.1 LASTRO DE CONCRETO INCLUINDO PREPARO E LANÇAMENTO

▶	Área	x	Espessura	x	Quantidade	=	Área	OBS	
▶	4,38	x	0,15	x	14,00	=	9,20 m²		
	Total							=	9,20 m²

Anderson da Silva Peres
 ENGENHEIRO CIVIL
 RNP 0615101313
 CPF 024.860.603-33

OBRA: ESTRADA DE ACESSO A PRAIA DA REQUENGUELA E PORTO DA BARRA GRANDE
 LOCAL: SEDE - AMONTADA-CE



MEMÓRIA DE CÁLCULO (QUANTITATIVOS)

6.1.2 PISO CIMENTADO C/ ARGAMASSA DE CIMENTO E AREIA S/ PENEIRAR, TRAÇO 1:4, ESP.= 1,5cm

▶	Área	x	Quantidade	=	Área	OBS
▶	4,38	x	14,00	=	61,31 m ²	PISO DA RAMPA
			Total	=	61,31 m²	

6.1.3 PISO PODOTÁTIL EXTERNO EM PMC ESP. 3CM, ASSENTADO COM ARGAMASSA (FORNECIMENTO E ASSENTAMENTO)

▶	Extensão	x	Largura	x	Quant.	=	Área	OBS
▶	4,90	x	0,25	x	14,00	=	17,15 m ²	PISO TÁTIL DIRECIONAL E DE ALERTA DA RAMPA
▶	1.359,67	x	0,25	x	1,00	=	339,92 m ²	PISO TÁTIL DIRECIONAL E DE ALERTA DOS PASSEIOS
			Total	=	357,07 m²			

6.1.4 TINTA ACRÍLICA 2 DEMÃOS C/ ROLO DE LÃ - COR AZUL

▶	Área	OBS
▶	61,31 m ²	Mesma do item 6.1.2

6.1.5 FORMA PLANA CHAPA COMPENSADA RESINADA, ESP.= 10mm UTIL. 3X

▶	Extensão	x	Espessura	x	Quantidade	=	Área	OBS
▶	4,90	x	0,30	x	14,00	=	20,58 m ²	
			Total	=	20,58 m²			



7 SINALIZAÇÃO

7.1 SINALIZAÇÃO HORIZONTAL

7.1.1 FAIXA HORIZONTAL/TINTA REFLETIVA/RESINA ACRÍLICA

▶	Extensão	x	Largura	x	Quant.	=	Área	OBS
▶	1.359,67	x	0,15	x	2,00	=	407,90 m ²	Faixa no eixo da via (Cor Amarelo)
▶	1.359,67	x	0,15	x	2,00	=	407,90 m ²	Faixa nos bordos da via (Cor Branca)
			Total	=	815,80 m²			

7.1.2 SÍMBOLOS NO PAVIMENTO/RESINA ACRÍLICA

• COR: BRANCA

▶	Área	x	Quantidade	=	Área	OBS
▶	10,10	x	7,00	=	70,70 m ²	→ FAIXA DE PEDESTRE + FAIXA DE RETENÇÃO
▶	5,00	x	10,00	=	50,00 m ²	→ PINTURA DO TEXTO DA VELOCIDADE "60KM/H"
▶	4,00	x	2,00	=	8,00 m ²	→ PINTURA DO SÍMBOLO "DÊ A PREFERÊNCIA"
▶	29,00	x	1,00	=	29,00 m ²	→ PINTURA DA MARCAÇÃO ZEBRADA (ZPA)
			Total	=	157,70 m²	

• (COR: AMARELO)

▶	Área	x	Quantidade	=	Área	OBS
▶	0,00	x	0,00	=	0,00 m ²	
			Total	=	0,00 m²	

ÁREA TOTAL DAS FAIXAS = 157,70 M²

7.2 SINALIZAÇÃO VERTICAL

7.2.1 PLACA DE REGULAMENTAÇÃO/ADVERTÊNCIA REFLETIVA EM AÇO GALVANIZADO

• PLACA DE REGULAMENTAÇÃO

▶	Área da Placa	x	Quantidade	=	Área Total	OBS
▶	0,503	x	3,00	=	1,51	R-33 - SENTIDO CIRCULAR NA ROTATORIA
▶	0,640	x	13,00	=	8,32	A-32b - PASSAGEM SINALIZADA DE PEDRESTRES
▶	0,503	x	26,00	=	13,07	R-19-6 - VELOCIDADE MÁXIMA PERMITIDA
▶	0,244	x	1,00	=	0,24	R-2 - DÊ A PREFERÊNCIA
			Total	=	23,14 m²	

7.2.2 PLACA INDICATIVA/EDUCATIVA/SERVIÇOS REFLETIVA EM AÇO GALVANIZADO C/PELÍCULA ANTI-PICHANTE

▶	Comprimento	x	Largura	x	Quant.	=	Área	OBS
▶	1,40	x	0,67	x	11,00	=	10,32 m ²	
▶	0,00	x	0,00	x	0,00	=	0,00 m ²	
			Total	=	10,32 m²			

7.2.3 SEMI-PÓRTICO METÁLICO SIMPLES C/ VÃO DE 2,70M, VENTO 35M/S ÁREA DE EXPOSIÇÃO ATÉ 4,05M2 (SEM PLACA PAINEL) - FORNECIMENTO E MONTAGEM

▶	Total	OBS
▶	5,00 unid	

Anderson da Silva Pereira
 ENGENHEIRO CIVIL
 RNP 0615101313
 CPF 024.860.603-33

OBRA: ESTRADA DE ACESSO A PRAIA DA REQUENGUELA E PORTO DA BARRA GRANDE
 LOCAL: SEDE - AMONTADA-CE



MEMÓRIA DE CÁLCULO (QUANTITATIVOS)

8 URBANIZAÇÃO

8.1 PASSAGENS CICLOFAIXA P/PASSEIO

8.1.1 PISO INTERTRAVADO TIPO TIJOLINHO (20 X 10 X 4CM), COLORIDO - COMPACTAÇÃO MECANIZADA

Extensão	x	Largura	x	Quant.	=	Área Total	OBSERVAÇÕES
1,20	x	0,51	x	52,00	=	31,82 m ²	
Total						31,82 m²	

8.1.2 FORMA P/ CONCRETO "IN LOCO" (FABRICAÇÃO)

Extensão	x	Largura	x	Quantidade	=	Área	OBS
2,22	x	0,30	x	52,00	=	34,63 m ²	
Total						34,63 m²	

8.1.3 CONCRETO MOLDADO "IN LOCO" FCK ACIMA DE 10 MPa, INCLUSIVE LANÇAMENTO E CURA

Extensão	x	Espessura	x	Quantidade	=	Volume	OBS
2,22	x	0,07	x	52,00	=	8,08 m ³	
Total						8,08 m³	



9 INSTALAÇÕES ELÉTRICAS

9.1 PROJETO (2 UNIDADES) EM POSTE DE CONCRETO CIRCULAR H=10M, ALTURA LIVRE 8,40M, LÂMPADA DE VAPOR DE MERCÚRIO DE 400W, INCLUSIVE O POSTE

Total	OBS
53,00 unid	Quantidades de acordo com o projeto Elétrico

9.2 CABO EM PVC 1000V 16MM²

Extensão	+	Perca de 10%	=	Extensão Total		OBS
1.028,64	+	102,86	=	1.131,50	x	3,00 = 3.394,51 m → Via Porto-Requenguela (até a rotatória)
263,90	+	26,39	=	290,29	x	3,00 = 870,87 m → Via Porto-Requenguela (a partir da rotatória)
47,13	+	4,71	=	51,84	x	3,00 = 155,53 m → Rotatória
Total						4.420,91 m

9.3 ELETRODUTO PVC ROSC. INCL. CONEXOES D= 60mm (2")

Extensão	+	Extensão	+	Extensão	=	Extensão Total	OBS
1.028,64	+	263,90	+	47,13	=	1.339,67	
Total						1.339,67 m	

9.4 CAIXA ALVENARIA/REBOCO C/TAMPA CONCRETO FUNDO BRITA 60x60x60cm

Total	OBS
53,00 unid	Mesma quantidade do item 9.1

9.5 ESCAVAÇÃO MANUAL SOLO DE 1A. CAT. PROF. ATÉ 1.50m

Extensão	x	Largura	x	Altura	=	Volume	OBS
1.339,67	x	0,25	x	0,60	=	200,95 m ³	
Total						200,95 m³	

9.6 REATERRO APILOADO

Volume	OBS
200,95 unid	Mesmo volume do item 9.5

Anderson da Silva Pereira
 ENGENHEIRO CIVIL
 RNP 0615/04313
 CPF 024.860.603-73



RELATÓRIO ANALÍTICO - COMPOSIÇÕES DE CUSTOS

OBRA:	ESTRADA DE ACESSO A PRAIA DA REQUENGUELA E PORTO DA BARRA GRANDE	DATA : 17/02/2022	BDI : 29,77%			
DESCRIÇÃO:	ESTRADA DE ACESSO A PRAIA DA REQUENGUELA E PORTO DA BARRA GRANDE	FONTE	VERSÃO	HORA	MES	REF.
		SEINFRA	027.1 COM DESONERAÇÃO	83,85%	47,76%	05/2021
		SICRO	2021/16 COM DESONERAÇÃO	-	-	01/2022
			COMPOSIÇÕES PRÓPRIAS	0,00%	0,00%	

1.1. COMP.001 - ADMINISTRAÇÃO DA OBRA (HxMÊS)

MAO DE OBRA		FONTE	UNID	COEFICIENTE	PREÇO UNITÁRIO	TOTAL
18590	ENCARREGADO GERAL/MESTRE DE OBRAS	SEINFRA	MÊS	1,00000000	5.868,92	5.868,92
18584	ENGENHEIRO JUNIOR	SEINFRA	MÊS	0,41000000	14.514,46	5.950,93
TOTAL MAO DE OBRA:						11.819,85
VALOR:						11.819,85

2.1. C4541 - PLACA PADRÃO DE OBRA, TIPO BANNER (M2)

MAO DE OBRA		FONTE	UNID	COEFICIENTE	PREÇO UNITÁRIO	TOTAL
11530	MONTADOR	SEINFRA	H	3,00000000	20,77	62,31
12391	PEDREIRO	SEINFRA	H	3,00000000	20,77	62,31
12543	SERVENTE	SEINFRA	H	3,00000000	15,55	46,65
TOTAL MAO DE OBRA:						171,27

MATERIAL		FONTE	UNID	COEFICIENTE	PREÇO UNITÁRIO	TOTAL
10871	COTOVELO AÇO GALVANIZADO DE 1 1/2"	SEINFRA	UN	0,17000000	24,53	4,17
11945	TE AÇO GALVANIZADO DE 1 1/2"	SEINFRA	UN	0,17000000	31,60	5,37
12170	TUBO AÇO GALVANIZADO DE 40MM (1 1/2")	SEINFRA	M	1,50000000	49,25	73,88
18395	LONA C/ APLICAÇÃO DE ILHOSES E LACRES, IMPRESSA C/ LOGOMARCAS E DESCRIÇÃO DA OBRA	SEINFRA	M2	1,00000000	87,53	87,53
TOTAL MATERIAL:						170,96

SERVICO		FONTE	UNID	COEFICIENTE	PREÇO UNITÁRIO	TOTAL
C0830	CONCRETO CICLÔPICO FCK 15 MPa COM AGREGADO ADQUIRIDO	SEINFRA	M3	0,01250000	525,88	6,57
TOTAL SERVICO:						6,57
VALOR:						348,79

2.2. C2872 - LOCAÇÃO DA OBRA COM AUXÍLIO TOPOGRÁFICO (ÁREA > 5000 M2) (HA)

EQUIPAMENTO		FONTE	UNID	COEFICIENTE	PREÇO UNITÁRIO	TOTAL
10700	CAMINHONETE SAVEIRO (CHP)	SEINFRA	H	2,00000000	75,05	150,09
10758	NÍVEL (CHP)	SEINFRA	H	4,00000000	0,69	2,76
10775	TEODOLITO (CHP)	SEINFRA	H	4,00000000	1,36	5,44
TOTAL EQUIPAMENTO:						158,29

MAO DE OBRA		FONTE	UNID	COEFICIENTE	PREÇO UNITÁRIO	TOTAL
10037	AJUDANTE	SEINFRA	H	4,00000000	16,77	67,08
12382	NIVELADOR	SEINFRA	H	4,00000000	24,86	99,44
12445	TOPOGRAFO	SEINFRA	H	5,00000000	30,34	151,70
TOTAL MAO DE OBRA:						318,22
VALOR:						476,51

3.1.1. C3449 - MEIO FIO PRÉ MOLDADO (0,07x0,30x1,00)m C/REJUNTAMENTO (M)

MAO DE OBRA		FONTE	UNID	COEFICIENTE	PREÇO UNITÁRIO	TOTAL
12391	PEDREIRO	SEINFRA	H	0,18000000	20,77	3,74
12543	SERVENTE	SEINFRA	H	0,36000000	15,55	5,60
TOTAL MAO DE OBRA:						9,34

Anderson do Silva Pereira
ENGENHEIRO CIVIL
RNP 0615101313
CPF 024.860.603-33



RELATÓRIO ANALÍTICO - COMPOSIÇÕES DE CUSTOS

OBRA:	ESTRADA DE ACESSO A PRAIA DA REQUENGUELA E PORTO DA BARRA GRANDE	DATA: 17/02/2022	BDI: 29,77%			
DESCRIÇÃO:	ESTRADA DE ACESSO A PRAIA DA REQUENGUELA E PORTO DA BARRA GRANDE	FONTE	VERSÃO	HORA	MES	REF.
		SEINFRA	027.1 COM DESONERAÇÃO	83,85%	47,76%	05/2021
		SICRO	2021/10 COM DESONERAÇÃO	-	-	01/2022
			COMPOSIÇÕES PRÓPRIAS	0,00%	0,00%	

MATERIAL		FONTE	UNID	COEFICIENTE	PREÇO UNITÁRIO	TOTAL
I0971	MEIO FIO PRE MOLDADO DIM.=(0,07x0,30x1,00)m	SEINFRA	M	1,00000000	12,43	12,43
TOTAL MATERIAL:						12,43

SERVICO		FONTE	UNID	COEFICIENTE	PREÇO UNITÁRIO	TOTAL
C0170	ARGAMASSA DE CIMENTO E AREIA S/PEN. TRAÇO 1:3	SEINFRA	M3	0,00100000	509,74	0,51
TOTAL SERVICIO:						0,51
VALOR:						22,28

3.1.2. C0365 - BANQUETA/ MEIO FIO DE CONCRETO MOLDADO NO LOCAL (M)

MAO DE OBRA		FONTE	UNID	COEFICIENTE	PREÇO UNITÁRIO	TOTAL
I2391	PEDREIRO	SEINFRA	H	0,15000000	20,77	3,12
I2543	SERVENTE	SEINFRA	H	0,25000000	15,55	3,89
TOTAL MAO DE OBRA:						7,01

MATERIAL		FONTE	UNID	COEFICIENTE	PREÇO UNITÁRIO	TOTAL
I2544	FORMA METÁLICA P/BANQUETAS (ALUGUEL)	SEINFRA	M	1,00000000	3,44	3,44
TOTAL MATERIAL:						3,44

SERVICO		FONTE	UNID	COEFICIENTE	PREÇO UNITÁRIO	TOTAL
C0588	CAIAÇÃO EM DUAS DEMÃOS COM SUPERCAL	SEINFRA	M2	0,25000000	4,50	1,12
C2784	ESCAVAÇÃO MANUAL SOLO DE 1A.CAT. PROF. ATÉ 1.50m	SEINFRA	M3	0,01500000	41,21	0,62
C3211	ESCAVAÇÃO E CARGA DE MATERIAL DE JAZIDA	SEINFRA	M3	0,03700000	4,14	0,15
C3268	CONCRETO P/VIBR., FCK=10MPa COM AGREGADO PRODUZIDO (S/TRANSP.)	SEINFRA	M3	0,03400000	337,08	11,46
TOTAL SERVICIO:						13,36
VALOR:						23,80

3.1.3. C0836 - CONCRETO NÃO ESTRUTURAL PREPARO MANUAL (M3)

MAO DE OBRA		FONTE	UNID	COEFICIENTE	PREÇO UNITÁRIO	TOTAL
I2543	SERVENTE	SEINFRA	H	10,00000000	15,55	155,50
TOTAL MAO DE OBRA:						155,50

MATERIAL		FONTE	UNID	COEFICIENTE	PREÇO UNITÁRIO	TOTAL
I0109	AREIA MEDIA	SEINFRA	M3	0,77800000	67,50	52,52
I0280	BRITA	SEINFRA	M3	0,96580000	76,19	73,58
I0805	CIMENTO PORTLAND	SEINFRA	KG	220,00000000	0,56	123,20
TOTAL MATERIAL:						249,30
VALOR:						404,80

3.1.4. C1256 - ESCAVAÇÃO MANUAL CAMPO ABERTO EM TERRA ATÉ 2M (M3)

MAO DE OBRA		FONTE	UNID	COEFICIENTE	PREÇO UNITÁRIO	TOTAL
I2543	SERVENTE	SEINFRA	H	2,93000000	15,55	45,56
TOTAL MAO DE OBRA:						45,56
VALOR:						45,56

3.2.1. 2003618 - Boca de lobo simples - BLS 01 - areia e brita comerciais (un)

Anderson da Silva PEREIRA
ENGENHEIRO CIVIL
RNP 0615101313
CPF 024.860.807



RELATÓRIO ANALÍTICO - COMPOSIÇÕES DE CUSTOS

OBRA:	ESTRADA DE ACESSO A PRAIA DA REQUENGUELA E PORTO DA BARRA GRANDE	DATA: 17/02/2022	BDI: 29,77%			
DESCRIÇÃO:	ESTRADA DE ACESSO A PRAIA DA REQUENGUELA E PORTO DA BARRA GRANDE	FONTE	VERSÃO	HORA	MES	REF.
		SEINFRA	027.1 COM DESONERAÇÃO	83,85%	47,76%	05/2021
		BICRO	262 V10 COM DESONERAÇÃO	-	-	01/2022
			COMPOSIÇÕES PRÓPRIAS	0,00%	0,00%	

MÃO DE OBRA		UNID	CONSUMO	SALÁRIO HORA	CUSTO HORÁRIO
P9824	Servente	h	0,20000000	15,23	3,05
TOTAL MÃO DE OBRA:					3,05

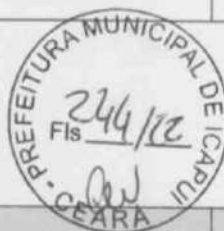

Custo Horário da Execução:	3,0452
Produção da Equipe:	1,0000
Custo Unitário da Execução:	3,0452

MATERIAIS		UNID	CONSUMO	VALOR UNITÁRIO	CUSTO UNITÁRIO
M0224	Guia-chapéu pré-moldada - C = 120 cm	un	1,00000000	42,95	42,95
TOTAL MATERIAIS:					42,95

SERVIÇOS		UNID	CONSUMO	PREÇO UNITÁRIO	CUSTO UNITÁRIO
2009619	Alvenaria de blocos de concreto 19 x 19 x 39 cm com espessura de 20 cm - areia comercial	m²	3,81000000	84,79	323,05
1109669	Argamassa de cimento e areia 1:3 - confecção em betoneira e lançamento manual - areia comercial	m²	0,06000000	395,73	23,74
0407819	Armação em aço CA-50 - fornecimento, preparo e colocação	kg	4,10000000	12,47	51,13
1107892	Concreto fck = 20 MPa - confecção em betoneira e lançamento manual - areia e brita comerciais	m³	0,25000000	352,90	88,22
1107896	Concreto fck = 25 MPa - confecção em betoneira e lançamento manual - areia e brita comerciais	m³	0,06000000	369,03	22,14
3103302	Fôrmas de tábuas de pinho para dispositivos de drenagem - utilização de 3 vezes - confecção, instalação e retirada	m²	3,10000000	55,05	170,65
TOTAL SERVIÇOS:					678,94

TRANSPORTE - TEMPO FIXO		UNIDADE	CODIGO	CONSUMO	PREÇO UNITÁRIO	CUSTO UNITÁRIO
M0224	Guia-chapéu pré-moldada - C = 120 cm (Caminhão carroceria com capacidade de 15 t - 188 kW)	t	5914655	0,07000000	26,60	1,86
TRANSPORTE - TEMPO FIXO:						1,86

MOMENTO DE TRANSPORTE		UND	QUANTIDADE	LN		RP		P		CUSTO UNITÁRIO
				DMT	R\$	DMT	R\$	DMT	R\$	
M0224	Guia-chapéu pré-moldada - C = 120 cm (Caminhão carroceria com capacidade de 15 t - 188 kW)	tkm	0,07000000	0,00	0,91	0,00	0,73	0,00	0,60	0,00
MOMENTO DE TRANSPORTE:										0,00
Custo Direto Total:										726,80
VALOR:										726,80

3.2.2. C0105 - AQUISIÇÃO, ASSENT. E REJUNT. DE TUBO DE CONCRETO ARMADO D= 60cm (M)

EQUIPAMENTO		FONTE	UNID	COEFICIENTE	PREÇO UNITÁRIO	TOTAL
10746	GUINDASTE HIDRÁULICO SOBRE PNEUS HP 45 (CHP)	SEINFRA	H	0,02700000	95,33	2,57
TOTAL EQUIPAMENTO:						2,57

MAO DE OBRA		FONTE	UNID	COEFICIENTE	PREÇO UNITÁRIO	TOTAL
12391	PEDREIRO	SEINFRA	H	0,70000000	20,77	14,54
12543	SERVENTE	SEINFRA	H	0,74000000	15,55	11,51
TOTAL MAO DE OBRA:						26,05

MATERIAL		FONTE	UNID	COEFICIENTE	PREÇO UNITÁRIO	TOTAL
10109	AREIA MEDIA	SEINFRA	M3	0,00490000	67,50	0,33
10805	CIMENTO PORTLAND	SEINFRA	KG	1,94000000	0,56	1,09
12186	TUBO CONCRETO ARMADO, CLASSE PA-1, DN= 600MM (NBR 8890:2018)	SEINFRA	M	1,02000000	117,50	119,85
TOTAL MATERIAL:						121,27
VALOR:						149,89

Anderson D. Silva Pere.,
ENGENHEIRO CIVIL
RNP 0615101313



RELATÓRIO ANALÍTICO - COMPOSIÇÕES DE CUSTOS

OBRA:	ESTRADA DE ACESSO A PRAIA DA REQUENGUELA E PORTO DA BARRA GRANDE	DATA: 17/02/2022	BDI: 29,77%			
DESCRIÇÃO:	ESTRADA DE ACESSO A PRAIA DA REQUENGUELA E PORTO DA BARRA GRANDE	FONTE	VERSÃO	HORA	MES	REF.
		SEINFRA	027.1 COM DESONERAÇÃO	83,85%	47,76%	05/2021
		MACRO	2021/10 COM DESONERAÇÃO	-	-	01/2022
			COMPOSIÇÕES PRÓPRIAS	0,00%	0,00%	



VALOR: 149,89

3.2.3. C0108 - AQUISIÇÃO, ASSENT. E REJUNT. DE TUBO DE CONCRETO ARMADO D=80cm (M)

EQUIPAMENTO		FONTE	UNID	COEFICIENTE	PREÇO UNITÁRIO	TOTAL
I0746	GUINDASTE HIDRÁULICO SOBRE PNEUS HP 45 (CHP)	SEINFRA	H	0,05400000	95,33	5,15
TOTAL EQUIPAMENTO:						5,15

MAO DE OBRA		FONTE	UNID	COEFICIENTE	PREÇO UNITÁRIO	TOTAL
I2391	PEDREIRO	SEINFRA	H	1,00000000	20,77	20,77
I2543	SERVENTE	SEINFRA	H	1,08000000	15,55	16,79
TOTAL MAO DE OBRA:						37,56

MATERIAL		FONTE	UNID	COEFICIENTE	PREÇO UNITÁRIO	TOTAL
I0109	AREIA MEDIA	SEINFRA	M3	0,00970000	67,50	0,65
I0805	CIMENTO PORTLAND	SEINFRA	KG	3,89000000	0,56	2,18
I2187	TUBO CONCRETO ARMADO, CLASSE PA-1, DN= 800MM (NBR 8890:2018)	SEINFRA	M	1,02000000	195,50	199,41
TOTAL MATERIAL:						202,24
VALOR:						244,95

3.2.4. C0104 - AQUISIÇÃO, ASSENT. E REJUNT. DE TUBO DE CONCRETO ARMADO D= 100cm (M)

EQUIPAMENTO		FONTE	UNID	COEFICIENTE	PREÇO UNITÁRIO	TOTAL
I0746	GUINDASTE HIDRÁULICO SOBRE PNEUS HP 45 (CHP)	SEINFRA	H	0,13600000	95,33	12,96
TOTAL EQUIPAMENTO:						12,96

MAO DE OBRA		FONTE	UNID	COEFICIENTE	PREÇO UNITÁRIO	TOTAL
I2391	PEDREIRO	SEINFRA	H	1,40000000	20,77	29,08
I2543	SERVENTE	SEINFRA	H	1,55000000	15,55	24,10
TOTAL MAO DE OBRA:						53,18

MATERIAL		FONTE	UNID	COEFICIENTE	PREÇO UNITÁRIO	TOTAL
I0109	AREIA MEDIA	SEINFRA	M3	0,01820000	67,50	1,23
I0805	CIMENTO PORTLAND	SEINFRA	KG	7,29000000	0,56	4,08
I2183	TUBO CONCRETO ARMADO, CLASSE PA-1, DN=1000MM (NBR 8890:2018)	SEINFRA	M	1,02000000	229,07	233,65
TOTAL MATERIAL:						238,96
VALOR:						305,11

3.2.5. C2789 - ESCAVAÇÃO MECÂNICA SOLO DE 1ª CAT. PROF. ATÉ 2.00m (M3)

EQUIPAMENTO		FONTE	UNID	COEFICIENTE	PREÇO UNITÁRIO	TOTAL
I0765	RETRO ESCAVADEIRA DE PNEUS (CHP)	SEINFRA	H	0,05500000	104,12	5,73
TOTAL EQUIPAMENTO:						5,73

MAO DE OBRA		FONTE	UNID	COEFICIENTE	PREÇO UNITÁRIO	TOTAL
I2543	SERVENTE	SEINFRA	H	0,11000000	15,55	1,71
TOTAL MAO DE OBRA:						1,71
VALOR:						7,44

3.2.6. C2860 - LASTRO DE AREIA ADQUIRIDA (M3)

Anderson da Silva Pereira
ENGENHEIRO CIVIL
RNP 0915101313



RELATÓRIO ANALÍTICO - COMPOSIÇÕES DE CUSTOS

OBRA:	ESTRADA DE ACESSO A PRAIA DA REQUENGUELA E PORTO DA BARRA GRANDE	DATA : 17/02/2022	BDI : 29,77%			
DESCRIÇÃO:	ESTRADA DE ACESSO A PRAIA DA REQUENGUELA E PORTO DA BARRA GRANDE	FONTE	VERSÃO	HORA	MES	REF.
		SEINFRA	027.1 COM DESONERAÇÃO	83,85%	47,76%	05/2021
		BCRO	2021/10 COM DESONERAÇÃO	-	-	01/2022
			COMPOSIÇÕES PRÓPRIAS	0,00%	0,00%	

MAO DE OBRA		FONTE	UNID	COEFICIENTE	PREÇO UNITÁRIO	TOTAL
I2543	SERVENTE	SEINFRA	H	1,30000000	15,55	20,22
TOTAL MAO DE OBRA:						20,22

MATERIAL		FONTE	UNID	COEFICIENTE	PREÇO UNITÁRIO	TOTAL
I0108	AREIA GROSSA	SEINFRA	M3	1,15000000	74,72	85,93
TOTAL MATERIAL:						85,93
VALOR:						106,14

3.2.7. C3214 - ESPALHAMENTO E ADENSAMENTO DE AREIA (M3)

EQUIPAMENTO		FONTE	UNID	COEFICIENTE	PREÇO UNITÁRIO	TOTAL
I0569	BOMBA COM MOTOR A DIESEL (CHI)	SEINFRA	H	0,00000000	21,78	0,00
I0590	CAMINHÃO TANQUE 8.000 l (CHI)	SEINFRA	H	0,00000000	48,68	0,00
I0666	TRATOR DE ESTEIRAS C/LÂMINA E ESC. HP 155 (CHI)	SEINFRA	H	0,00000000	75,83	0,00
I0683	BOMBA COM MOTOR A DIESEL (CHP)	SEINFRA	H	0,02222222	29,50	0,66
I0698	CAMINHÃO TANQUE 8.000 l (CHP)	SEINFRA	H	0,03333333	159,50	5,32
I0779	TRATOR DE ESTEIRAS C/LÂMINA E ESC. HP 155 (CHP)	SEINFRA	H	0,01111111	239,30	2,66
TOTAL EQUIPAMENTO:						8,84

MAO DE OBRA		FONTE	UNID	COEFICIENTE	PREÇO UNITÁRIO	TOTAL
I2543	SERVENTE	SEINFRA	H	0,05555556	15,55	0,86
TOTAL MAO DE OBRA:						0,86
VALOR:						9,49

3.2.8. C2920 - REATERRO C/COMPACTAÇÃO MECÂNICA, E CONTROLE, MATERIAL DA VALA (M3)

EQUIPAMENTO		FONTE	UNID	COEFICIENTE	PREÇO UNITÁRIO	TOTAL
I0706	CAMINHÃO TANQUE 6.000 l (CHP)	SEINFRA	H	0,03500000	134,84	4,72
I0725	COMPACTADOR DE PLACA VIBRATÓRIA HP 7 (CHP)	SEINFRA	H	0,03500000	42,16	1,48
TOTAL EQUIPAMENTO:						6,20

MAO DE OBRA		FONTE	UNID	COEFICIENTE	PREÇO UNITÁRIO	TOTAL
I2543	SERVENTE	SEINFRA	H	1,05000000	15,55	16,33
TOTAL MAO DE OBRA:						16,33
VALOR:						22,52

3.2.9. C3065 - DESCIDA D'ÁGUA DE CONCRETO ARMADO PADRÃO DERT (M)

SERVICO		FONTE	UNID	COEFICIENTE	PREÇO UNITÁRIO	TOTAL
C0214	ARMADURA CA-25 MÉDIA D= 6,3 A 10,0mm	SEINFRA	KG	1,85000000	14,62	27,05
C0588	CAIAÇÃO EM DUAS DEMÃOS COM SUPERCAL	SEINFRA	M2	1,10000000	4,50	4,95
C1405	FORMA PLANA CHAPA COMPENSADA RESINADA, ESP.= 12mm UTIL. 3 X	SEINFRA	M2	0,85000000	116,39	98,93
C2784	ESCAVAÇÃO MANUAL SOLO DE 1A.CAT. PROF. ATÉ 1.50m	SEINFRA	M3	0,22000000	41,21	9,07
C3269	CONCRETO P/VIBR., FCK=13,5MPa COM AGREGADO PRODUZIDO (S/TRANSP.)	SEINFRA	M3	0,07700000	352,58	27,15
TOTAL SERVICO:						167,16
VALOR:						167,14

3.3.1. C0886 - CORPO DE BUEIRO DUPLO TUBULAR D= 80cm (M)

Anderson da Silva Pereira
ENGENHEIRO CIVIL
RNP 0615101313
CPF 024.860.603-33



RELATÓRIO ANALÍTICO - COMPOSIÇÕES DE CUSTOS

OBRA:	ESTRADA DE ACESSO A PRAIA DA REQUENGUELA E PORTO DA BARRA GRANDE	DATA : 17/02/2022	BDI : 29,77%			
DESCRIÇÃO:	ESTRADA DE ACESSO A PRAIA DA REQUENGUELA E PORTO DA BARRA GRANDE	FONTE	VERSÃO	HORA	MEB	REF.
		SEINFRA	027.1 COM DESONERAÇÃO	83,85%	47,76%	05/2021
		BICRO	2021/10 COM DESONERAÇÃO	-	-	01/2022
			COMPOSIÇÕES PRÓPRIAS	0,00%	0,00%	

MAO DE OBRA		FONTE	UNID	COEFICIENTE	PREÇO UNITÁRIO	TOTAL
I2391	PEDREIRO	SEINFRA	H	0,20000000	20,77	4,15
I2543	SERVENTE	SEINFRA	H	0,80000000	15,55	12,44
TOTAL MAO DE OBRA:						16,59

MATERIAL		FONTE	UNID	COEFICIENTE	PREÇO UNITÁRIO	TOTAL
I2187	TUBO CONCRETO ARMADO, CLASSE PA-1, DN= 800MM (NBR 8890:2018)	SEINFRA	M	2,00000000	195,50	391,00
TOTAL MATERIAL:						391,00

SERVICO		FONTE	UNID	COEFICIENTE	PREÇO UNITÁRIO	TOTAL
C0057	ALVENARIA DE PEDRA ARGAMASSADA (TRAÇO 1:4) C/AGREGADOS PRODUZIDOS (S/TRANSP)	SEINFRA	M3	0,77200000	366,08	282,61
C1402	FORMA PLANA CHAPA COMPENSADA RESINADA, ESP.= 10mm P/GALERIA E BUEIROS CAPEADOS	SEINFRA	M2	0,90000000	58,56	52,70
C3324	ARGAMASSA DE CIMENTO E AREIA TRAÇO 1:4 COM AREIA PRODUZIDA	SEINFRA	M3	0,06000000	369,10	22,15
TOTAL SERVICIO:						357,46

VALOR: 765,06

3.3.2. C0406 - BOCA DE BUEIRO DUPLO TUBULAR D= 80cm (UN)

SERVICO		FONTE	UNID	COEFICIENTE	PREÇO UNITÁRIO	TOTAL
C0057	ALVENARIA DE PEDRA ARGAMASSADA (TRAÇO 1:4) C/AGREGADOS PRODUZIDOS (S/TRANSP)	SEINFRA	M3	4,59100000	366,08	1.680,67
C1402	FORMA PLANA CHAPA COMPENSADA RESINADA, ESP.= 10mm P/GALERIA E BUEIROS CAPEADOS	SEINFRA	M2	13,39000000	58,56	784,12
TOTAL SERVICIO:						2.464,79

VALOR: 2.464,82

3.3.3. C0887 - CORPO DE BUEIRO DUPLO TUBULAR D= 100cm (M)

MAO DE OBRA		FONTE	UNID	COEFICIENTE	PREÇO UNITÁRIO	TOTAL
I2391	PEDREIRO	SEINFRA	H	0,25000000	20,77	5,19
I2543	SERVENTE	SEINFRA	H	1,00000000	15,55	15,55
TOTAL MAO DE OBRA:						20,74

MATERIAL		FONTE	UNID	COEFICIENTE	PREÇO UNITÁRIO	TOTAL
I2183	TUBO CONCRETO ARMADO, CLASSE PA-1, DN=1000MM (NBR 8890:2018)	SEINFRA	M	2,00000000	229,07	458,14
TOTAL MATERIAL:						488,14

SERVICO		FONTE	UNID	COEFICIENTE	PREÇO UNITÁRIO	TOTAL
C0057	ALVENARIA DE PEDRA ARGAMASSADA (TRAÇO 1:4) C/AGREGADOS PRODUZIDOS (S/TRANSP)	SEINFRA	M3	1,14100000	366,08	417,70
C1402	FORMA PLANA CHAPA COMPENSADA RESINADA, ESP.= 10mm P/GALERIA E BUEIROS CAPEADOS	SEINFRA	M2	1,12000000	58,56	65,59
C3324	ARGAMASSA DE CIMENTO E AREIA TRAÇO 1:4 COM AREIA PRODUZIDA	SEINFRA	M3	0,08000000	369,10	29,53
TOTAL SERVICIO:						512,82

VALOR: 991,70

3.3.4. C0407 - BOCA DE BUEIRO DUPLO TUBULAR D=100cm (UN)

SERVICO		FONTE	UNID	COEFICIENTE	PREÇO UNITÁRIO	TOTAL
C0057	ALVENARIA DE PEDRA ARGAMASSADA (TRAÇO 1:4) C/AGREGADOS PRODUZIDOS (S/TRANSP)	SEINFRA	M3	5,50200000	366,08	2.014,17

Anderson da Silva
ENGENHEIRO CIVIL
RNP 0615101313
CPF 024.860.603-30



RELATÓRIO ANALÍTICO - COMPOSIÇÕES DE CUSTOS

OBRA:	ESTRADA DE ACESSO A PRAIA DA REQUENGUELA E PORTO DA BARRA GRANDE	DATA : 17/02/2022	BDI : 29,77%			
DESCRIÇÃO:	ESTRADA DE ACESSO A PRAIA DA REQUENGUELA E PORTO DA BARRA GRANDE	FONTE	VERSÃO	HORA	MES	REF.
		SEINFRA	027.1 COM DESONERAÇÃO	83,85%	47,76%	05/2021
		SICRO	2021/10 COM DESONERAÇÃO	-	-	01/2022
			COMPOSIÇÕES PRÓPRIAS	0,00%	0,00%	

C1402	FORMA PLANA CHAPA COMPENSADA RESINADA, ESP.= 10mm P/GALERIA E BUEIROS CAPEADOS	SEINFRA	M2	18,50000000	58,56	1.083,36
					TOTAL SERVIÇO:	3.097,63
					VALOR:	3.097,67

3.3.5. C2860 - LASTRO DE AREIA ADQUIRIDA (M3)

MAO DE OBRA	FONTE	UNID	COEFICIENTE	PREÇO UNITÁRIO	TOTAL	
I2543 SERVENTE	SEINFRA	H	1,30000000	15,55	20,22	
					TOTAL MAO DE OBRA:	20,22

MATERIAL	FONTE	UNID	COEFICIENTE	PREÇO UNITÁRIO	TOTAL	
I0108 AREIA GROSSA	SEINFRA	M3	1,15000000	74,72	85,93	
					TOTAL MATERIAL:	85,93
					VALOR:	106,14

3.3.6. C2789 - ESCAVAÇÃO MECÂNICA SOLO DE 1A CAT. PROF. ATÉ 2.00m (M3)

EQUIPAMENTO	FONTE	UNID	COEFICIENTE	PREÇO UNITÁRIO	TOTAL	
I0765 RETRO ESCAVADEIRA DE PNEUS (CHP)	SEINFRA	H	0,05500000	104,12	5,73	
					TOTAL EQUIPAMENTO:	6,73

MAO DE OBRA	FONTE	UNID	COEFICIENTE	PREÇO UNITÁRIO	TOTAL	
I2543 SERVENTE	SEINFRA	H	0,11000000	15,55	1,71	
					TOTAL MAO DE OBRA:	1,71
					VALOR:	7,44

3.3.7. C2920 - REATERRO C/COMPACTAÇÃO MECÂNICA, E CONTROLE, MATERIAL DA VALA (M3)

EQUIPAMENTO	FONTE	UNID	COEFICIENTE	PREÇO UNITÁRIO	TOTAL	
I0706 CAMINHÃO TANQUE 6.000 l (CHP)	SEINFRA	H	0,03500000	134,84	4,72	
I0725 COMPACTADOR DE PLACA VIBRATÓRIA HP 7 (CHP)	SEINFRA	H	0,03500000	42,16	1,48	
					TOTAL EQUIPAMENTO:	6,20

MAO DE OBRA	FONTE	UNID	COEFICIENTE	PREÇO UNITÁRIO	TOTAL	
I2543 SERVENTE	SEINFRA	H	1,05000000	15,55	16,33	
					TOTAL MAO DE OBRA:	16,33
					VALOR:	22,52

4.1. C3233 - REGULARIZAÇÃO DO SUB-LEITO (M2)

EQUIPAMENTO	FONTE	UNID	COEFICIENTE	PREÇO UNITÁRIO	TOTAL
I0590 CAMINHÃO TANQUE 8.000 l (CHI)	SEINFRA	H	0,00112821	48,68	0,05
I0607 COMPAC. DE PNEUS PRES. VAR. AUTOPR. (CHI)	SEINFRA	H	0,00220513	62,15	0,14
I0610 COMPAC. PÉ DE CARNEIRO VIBRAT. AUTOPROP. (CHI)	SEINFRA	H	0,00169231	55,88	0,09
I0625 GRADE DE DISCOS (CHI)	SEINFRA	H	0,00038462	2,71	0,00
I0642 MOTO NIVELADORA (CHI)	SEINFRA	H	0,00000000	76,57	0,00
I0667 TRATOR DE PNEUS (CHI)	SEINFRA	H	0,00038462	27,35	0,01
I0698 CAMINHÃO TANQUE 8.000 l (CHP)	SEINFRA	H	0,00400000	159,50	0,64
I0721 COMPAC. DE PNEUS PRES. VAR. AUTOPR. (CHP)	SEINFRA	H	0,00035897	179,55	0,06
I0723 COMPAC. PÉ DE CARNEIRO VIBRAT. AUTOPROP. (CHP)	SEINFRA	H	0,00087179	170,98	0,15



RELATÓRIO ANALÍTICO - COMPOSIÇÕES DE CUSTOS

OBRA:	ESTRADA DE ACESSO A PRAIA DA REQUENGUELA E PORTO DA BARRA GRANDE	DATA : 17/02/2022	BDI : 29,77%			
DESCRIÇÃO:	ESTRADA DE ACESSO A PRAIA DA REQUENGUELA E PORTO DA BARRA GRANDE	FONTE	VERSÃO	HORA	MES	REF.
		SEINFRA	027.1 COM DESONERAÇÃO	83,85%	47,76%	05/2021
		SICRO	2021/10 COM DESONERAÇÃO	-	-	01/2022
			COMPOSIÇÕES PRÓPRIAS	0,00%	0,00%	

MAO DE OBRA	FONTE	UNID	COEFICIENTE	PREÇO UNITÁRIO	TOTAL	
I0739	GRADE DE DISCOS (CHP)	SEINFRA	H	0,00217949	4,08	0,01
I0756	MOTO NIVELADORA (CHP)	SEINFRA	H	0,00256410	218,35	0,56
I0780	TRATOR DE PNEUS (CHP)	SEINFRA	H	0,00217949	97,44	0,21
TOTAL EQUIPAMENTO:					1,92	

MAO DE OBRA	FONTE	UNID	COEFICIENTE	PREÇO UNITÁRIO	TOTAL	
I2543	SERVENTE	SEINFRA	H	0,01282051	15,55	0,20
TOTAL MAO DE OBRA:					0,20	
VALOR:					2,13	



5.1.1. C3012 - PISO PRÉ-MOLDADO ARTICULADO DE 6 FACES e = 4,5 cm (M2)

MAO DE OBRA	FONTE	UNID	COEFICIENTE	PREÇO UNITÁRIO	TOTAL	
I0445	CALCETEIRO	SEINFRA	H	0,23000000	20,77	4,78
I2543	SERVENTE	SEINFRA	H	0,46000000	15,55	7,15
TOTAL MAO DE OBRA:					11,93	

MATERIAL	FONTE	UNID	COEFICIENTE	PREÇO UNITÁRIO	TOTAL	
I0108	AREIA GROSSA	SEINFRA	M3	0,05500000	74,72	4,11
I0242	PAVIMENTO ARTICULADO COM 6 FACES e = 4,5 cm	SEINFRA	M2	1,00000000	29,92	29,92
TOTAL MATERIAL:					34,03	
VALOR:					45,96	

5.2.1. C1609 - LASTRO DE CONCRETO INCLUINDO PREPARO E LANÇAMENTO (M3)

MAO DE OBRA	FONTE	UNID	COEFICIENTE	PREÇO UNITÁRIO	TOTAL	
I2391	PEDREIRO	SEINFRA	H	2,00000000	20,77	41,54
I2543	SERVENTE	SEINFRA	H	16,00000000	15,55	248,80
TOTAL MAO DE OBRA:					290,34	

MATERIAL	FONTE	UNID	COEFICIENTE	PREÇO UNITÁRIO	TOTAL	
I0109	AREIA MEDIA	SEINFRA	M3	0,69800000	67,50	47,12
I0280	BRITA	SEINFRA	M3	0,87800000	76,19	66,89
I0805	CIMENTO PORTLAND	SEINFRA	KG	220,00000000	0,56	123,20
TOTAL MATERIAL:					237,21	
VALOR:					527,55	

5.2.2. C4601 - PISO CIMENTADO COM ARGAMASSA DE CIMENTO E AREIA S/ PENEIRAR ESP. 2,0 cm (M2)

MAO DE OBRA	FONTE	UNID	COEFICIENTE	PREÇO UNITÁRIO	TOTAL	
I2391	PEDREIRO	SEINFRA	H	1,00000000	20,77	20,77
I2543	SERVENTE	SEINFRA	H	1,15000000	15,55	17,88
TOTAL MAO DE OBRA:					38,65	

MATERIAL	FONTE	UNID	COEFICIENTE	PREÇO UNITÁRIO	TOTAL	
I0109	AREIA MEDIA	SEINFRA	M3	0,02430000	67,50	1,64
I0805	CIMENTO PORTLAND	SEINFRA	KG	7,31000000	0,56	4,09
TOTAL MATERIAL:					6,73	
VALOR:					44,39	

Anderson da Silva
ENGENHEIRO CIVIL
RNP 0615101313
CPF 024.860.603-17



RELATÓRIO ANALÍTICO - COMPOSIÇÕES DE CUSTOS

OBRA:	ESTRADA DE ACESSO A PRAIA DA REQUENGUELA E PORTO DA BARRA GRANDE	DATA:	17/02/2022	BDI:	29,77%	
DESCRIÇÃO:	ESTRADA DE ACESSO A PRAIA DA REQUENGUELA E PORTO DA BARRA GRANDE	FORTE	VERSÃO	HORA	MES	REF.
		SEINFRA	027.1 CDM DESONERAÇÃO	83,85%	47,76%	05/2021
		ISICRO	2021/10 CDM DESONERAÇÃO	-	-	01/2022
			COMPOSIÇÕES PRÓPRIAS	0,00%	0,00%	

5.3.1. C3782 - PISO PRÉ-MOLDADO ARTICULADO E INTERTRAVADO DE 16 FACES - e = 8,0 cm (35 MPa) P/ TRÁFEGO PESADO (M2)

MAO DE OBRA		FORTE	UNID	COEFICIENTE	PREÇO UNITÁRIO	TOTAL
10445	CALCETEIRO	SEINFRA	H	0,75000000	20,77	15,58
12543	SERVENTE	SEINFRA	H	1,00000000	15,55	15,55
TOTAL MAO DE OBRA:						31,13

MATERIAL		FORTE	UNID	COEFICIENTE	PREÇO UNITÁRIO	TOTAL
10108	AREIA GROSSA	SEINFRA	M3	0,15000000	74,72	11,21
10805	CIMENTO PORTLAND	SEINFRA	KG	4,50000000	0,56	2,52
17004	PISO PRÉ-MOLDADO ARTICULADO E INTERTRAVADO DE 16 FACES - e = 8,0 cm (35 MPa) P/ TRÁFEGO PESADO	SEINFRA	M2	1,05000000	38,80	40,74
TOTAL MATERIAL:						54,47
VALOR:						85,60

6.1.1. C1609 - LASTRO DE CONCRETO INCLUINDO PREPARO E LANÇAMENTO (M3)

MAO DE OBRA		FORTE	UNID	COEFICIENTE	PREÇO UNITÁRIO	TOTAL
12391	PEDREIRO	SEINFRA	H	2,00000000	20,77	41,54
12543	SERVENTE	SEINFRA	H	16,00000000	15,55	248,80
TOTAL MAO DE OBRA:						290,34

MATERIAL		FORTE	UNID	COEFICIENTE	PREÇO UNITÁRIO	TOTAL
10109	AREIA MEDIA	SEINFRA	M3	0,69800000	67,50	47,12
10280	BRITA	SEINFRA	M3	0,87800000	76,19	66,89
10805	CIMENTO PORTLAND	SEINFRA	KG	220,00000000	0,56	123,20
TOTAL MATERIAL:						237,21
VALOR:						527,55

6.1.2. C1915 - PISO CIMENTADO C/ ARGAMASSA DE CIMENTO E AREIA S/ PENEIRAR, TRAÇO 1:4, ESP.= 1.5cm (M2)

MAO DE OBRA		FORTE	UNID	COEFICIENTE	PREÇO UNITÁRIO	TOTAL
12391	PEDREIRO	SEINFRA	H	1,00000000	20,77	20,77
12543	SERVENTE	SEINFRA	H	1,15000000	15,55	17,88
TOTAL MAO DE OBRA:						38,65

MATERIAL		FORTE	UNID	COEFICIENTE	PREÇO UNITÁRIO	TOTAL
10109	AREIA MEDIA	SEINFRA	M3	0,01820000	67,50	1,23
10805	CIMENTO PORTLAND	SEINFRA	KG	5,48000000	0,56	3,07
TOTAL MATERIAL:						4,30
VALOR:						42,95

6.1.3. C4624 - PISO PODOTÁTIL EXTERNO EM PMC ESP. 3CM, ASSENTADO COM ARGAMASSA (FORNECIMENTO E ASSENTAMENTO) (M2)

MAO DE OBRA		FORTE	UNID	COEFICIENTE	PREÇO UNITÁRIO	TOTAL
11328	LADRILHISTA	SEINFRA	H	1,60000000	20,77	33,23
12543	SERVENTE	SEINFRA	H	1,25000000	15,55	19,44
TOTAL MAO DE OBRA:						52,67

MATERIAL		FORTE	UNID	COEFICIENTE	PREÇO UNITÁRIO	TOTAL
10109	AREIA MEDIA	SEINFRA	M3	0,01820000	67,50	1,23

Anderson da Silva Perce.
ENGENHEIRO CIVIL
RNP 0816101313
CPF 024.860.602-73

RELATÓRIO ANALÍTICO - COMPOSIÇÕES DE CUSTOS																								
	OBRA:	ESTRADA DE ACESSO A PRAIA DA REQUENGUELA E PORTO DA BARRA GRANDE	DATA : 17/02/2022		BDI : 29,77%																			
	DESCRIÇÃO:	ESTRADA DE ACESSO A PRAIA DA REQUENGUELA E PORTO DA BARRA GRANDE	<table border="1"> <thead> <tr> <th>FORTE</th> <th>VERSÃO</th> <th>HORA</th> <th>MES</th> <th>REF.</th> </tr> </thead> <tbody> <tr> <td>SEINFRA</td> <td>027.1 COM DESONERAÇÃO</td> <td>83,85%</td> <td>47,76%</td> <td>05/2021</td> </tr> <tr> <td>SICRO</td> <td>2021/10 COM DESONERAÇÃO</td> <td>-</td> <td>-</td> <td>01/2022</td> </tr> <tr> <td colspan="2">COMPOSIÇÕES PRÓPRIAS</td> <td>0,00%</td> <td>0,00%</td> <td></td> </tr> </tbody> </table>	FORTE	VERSÃO	HORA	MES	REF.	SEINFRA	027.1 COM DESONERAÇÃO	83,85%	47,76%	05/2021	SICRO	2021/10 COM DESONERAÇÃO	-	-	01/2022	COMPOSIÇÕES PRÓPRIAS		0,00%	0,00%		
FORTE	VERSÃO	HORA	MES	REF.																				
SEINFRA	027.1 COM DESONERAÇÃO	83,85%	47,76%	05/2021																				
SICRO	2021/10 COM DESONERAÇÃO	-	-	01/2022																				
COMPOSIÇÕES PRÓPRIAS		0,00%	0,00%																					

10441	CAL HIDRATADA	SEINFRA	KG	2,73000000	1,10	3,00
10805	CIMENTO PORTLAND	SEINFRA	KG	2,80000000	0,56	1,57
18623	PISO TÁTIL ALERTA OU DIRECIONAL EM PMC (CONCRETO) ESP. 3cm	SEINFRA	M2	1,10000000	49,48	54,43
TOTAL MATERIAL:						60,23
VALOR:						112,90



6.1.4. C2466 - TINTA ACRÍLICA 2 DEMÃOS C/ ROLO DE LÃ (M2)

MAO DE OBRA		FORTE	UNID	COEFICIENTE	PREÇO UNITÁRIO	TOTAL
10045	AJUDANTE DE PINTOR	SEINFRA	H	0,30000000	16,77	5,03
12395	PINTOR	SEINFRA	H	1,20000000	20,77	24,92
TOTAL MAO DE OBRA:						29,95

MATERIAL		FORTE	UNID	COEFICIENTE	PREÇO UNITÁRIO	TOTAL
12083	TINTA 100% ACRÍLICA	SEINFRA	L	0,30000000	24,59	7,38
TOTAL MATERIAL:						7,38
VALOR:						37,33

6.1.5. C2827 - FORMA PLANA CHAPA COMPENSADA RESINADA, ESP.= 10mm UTIL. 3X (M2)

MAO DE OBRA		FORTE	UNID	COEFICIENTE	PREÇO UNITÁRIO	TOTAL
10041	AJUDANTE DE CARPINTEIRO	SEINFRA	H	1,35000000	16,77	22,64
10498	CARPINTEIRO	SEINFRA	H	1,35000000	20,77	28,04
TOTAL MAO DE OBRA:						50,68

MATERIAL		FORTE	UNID	COEFICIENTE	PREÇO UNITÁRIO	TOTAL
10528	CHAPA COMPENSADO RESINADO 10MM (1.10 X 2.20M)	SEINFRA	M2	0,43000000	23,81	10,24
11691	PONTALETE / BARROTE DE 3"x3"	SEINFRA	M	2,00000000	12,61	25,22
11846	SARRAFO DE 1"x4"	SEINFRA	M	1,53000000	4,74	7,25
11916	TABUA DE 1" DE 3A. - L = 30cm	SEINFRA	M	1,60000000	10,01	16,02
12408	PREGO 14X18 (1.1/2" x 14) (APROXIMADAMENTE 708UN/KG)	SEINFRA	KG	0,25000000	16,75	4,19
TOTAL MATERIAL:						62,92
VALOR:						113,59

7.1.1. C3220 - FAIXA.HORIZONTAL/TINTA REFLETIVA/RESINA ACRÍLICA (M2)

EQUIPAMENTO		FORTE	UNID	COEFICIENTE	PREÇO UNITÁRIO	TOTAL
10583	CAMINHÃO C/CARROCERIA DE MADEIRA HP 92 (CHI)	SEINFRA	H	0,00000000	36,65	0,00
10638	MÁQUINA P/PINT. FAIXAS SINAL. AUTOPR. (CHI)	SEINFRA	H	0,00142857	69,92	0,10
10673	VEÍCULO UTILITÁRIO KOMBI (CHI)	SEINFRA	H	0,00142857	22,85	0,03
10704	CAMINHÃO C/CARROCERIA DE MADEIRA HP 92 (CHP)	SEINFRA	H	0,00714286	92,91	0,66
10752	MÁQUINA P/PINT. FAIXAS SINAL. AUTOPR. (CHP)	SEINFRA	H	0,00571429	151,95	0,87
10786	VEÍCULO UTILITÁRIO KOMBI (CHP)	SEINFRA	H	0,00571429	76,69	0,44
TOTAL EQUIPAMENTO:						2,10

MAO DE OBRA		FORTE	UNID	COEFICIENTE	PREÇO UNITÁRIO	TOTAL
12543	SERVENTE	SEINFRA	H	0,05714286	15,55	0,89
12567	TECNICO PRE MARCADOR	SEINFRA	H	0,00714286	27,64	0,20
TOTAL MAO DE OBRA:						1,09

Anderson da Silva
ENGENHEIRO CIVIL
RNP 0615101317



RELATÓRIO ANALÍTICO - COMPOSIÇÕES DE CUSTOS

OBRA:	ESTRADA DE ACESSO A PRAIA DA REQUENGUELA E PORTO DA BARRA GRANDE	DATA: 17/02/2022	BDI: 29,77%			
DESCRIÇÃO:	ESTRADA DE ACESSO A PRAIA DA REQUENGUELA E PORTO DA BARRA GRANDE	FONTE	VERSÃO	HORA	MES	REF.
		SEINFRA	027.1 COM DESONERAÇÃO	83,85%	47,78%	05/2021
		SICRO	2021/10 COM DESONERAÇÃO	-	-	01/2022
			COMPOSIÇÕES PRÓPRIAS	0,00%	0,00%	

MATERIAL	FONTE	UNID	COEFICIENTE	PREÇO UNITÁRIO	TOTAL
I2521	SEINFRA	KG	0,55000000	5,71	3,14
I2533	SEINFRA	L	0,04000000	10,46	0,42
I2540	SEINFRA	L	0,60000000	23,83	14,30
TOTAL MATERIAL:					17,86
VALOR:					21,05

7.1.2. C3236 - SÍMBOLOS NO PAVIMENTO/RESINA ACRÍLICA (M2)

EQUIPAMENTO	FONTE	UNID	COEFICIENTE	PREÇO UNITÁRIO	TOTAL
I0583	SEINFRA	H	0,01333333	36,65	0,49
I0638	SEINFRA	H	0,01555556	69,92	1,09
I0704	SEINFRA	H	0,00888889	92,91	0,83
I0752	SEINFRA	H	0,00666667	151,95	1,01
TOTAL EQUIPAMENTO:					3,42

MAO DE OBRA	FONTE	UNID	COEFICIENTE	PREÇO UNITÁRIO	TOTAL
I2543	SEINFRA	H	0,17777778	15,55	2,76
TOTAL MAO DE OBRA:					2,76

MATERIAL	FONTE	UNID	COEFICIENTE	PREÇO UNITÁRIO	TOTAL
I2521	SEINFRA	KG	0,55000000	5,71	3,14
I2533	SEINFRA	L	0,04000000	10,46	0,42
I2540	SEINFRA	L	0,68000000	23,83	16,20
TOTAL MATERIAL:					19,76
VALOR:					25,94

7.2.1. C3353 - PLACA DE REGULAMENTAÇÃO/ADVERTÊNCIA REFLETIVA EM ACO GALVANIZADO (M2)

EQUIPAMENTO	FONTE	UNID	COEFICIENTE	PREÇO UNITÁRIO	TOTAL
I0581	SEINFRA	H	0,90000000	43,86	39,47
I0703	SEINFRA	H	0,10000000	127,88	12,79
TOTAL EQUIPAMENTO:					52,26

MAO DE OBRA	FONTE	UNID	COEFICIENTE	PREÇO UNITÁRIO	TOTAL
I0498	SEINFRA	H	0,10000000	20,77	2,08
I2543	SEINFRA	H	1,00000000	15,55	15,55
TOTAL MAO DE OBRA:					17,63

MATERIAL	FONTE	UNID	COEFICIENTE	PREÇO UNITÁRIO	TOTAL
I0198	SEINFRA	M	3,00000000	17,33	51,99
I2525	SEINFRA	UN	2,00000000	0,48	0,96
I2526	SEINFRA	UN	3,00000000	0,83	2,49
I2542	SEINFRA	M	1,00000000	8,22	8,22
I2695	SEINFRA	M2	1,00000000	528,67	528,67
TOTAL MATERIAL:					592,33

SERVICO	FONTE	UNID	COEFICIENTE	PREÇO UNITÁRIO	TOTAL
C3268	SEINFRA	M3	0,01800000	337,08	6,07
TOTAL SERVICO:					6,07

Anderson da Silva Pereira
ENGENHEIRO CIVIL
RNP 04101313
CPF 024.860.803-33

RELATÓRIO ANALÍTICO - COMPOSIÇÕES DE CUSTOS							
	OBRA:	ESTRADA DE ACESSO A PRAIA DA REQUENGUELA E PORTO DA BARRA GRANDE	DATA : 17/02/2022	BDI : 29,77%			
	DESCRIÇÃO:	ESTRADA DE ACESSO A PRAIA DA REQUENGUELA E PORTO DA BARRA GRANDE	SEINFRA	VERSÃO	HORA	MES	REF.
			SEINFRA	027.1 COM DESONERAÇÃO	83,85%	47,76%	05/2021
			SEINFRA	2021/10 COM DESONERAÇÃO	-	-	01/2022
				COMPOSIÇÕES PRÓPRIAS	0,00%	0,00%	



VALOR: 668,29

7.2.2. C3303 - PLACA INDICATIVA/EDUCATIVA/SERVIÇOS REFLETIVA EM AÇO GALVANIZADO C/PELÍCULA ANTI-PICHANTE (M2)

EQUIPAMENTO		FONTES	UNID	COEFICIENTE	PREÇO UNITÁRIO	TOTAL
I0581	CAMINHÃO C/CARROCERIA DE MADEIRA HP 136 (CHI)	SEINFRA	H	0,90000000	43,86	39,47
I0703	CAMINHÃO C/CARROCERIA DE MADEIRA HP 136 (CHP)	SEINFRA	H	0,10000000	127,88	12,79
TOTAL EQUIPAMENTO:						52,26

MAO DE OBRA		FONTES	UNID	COEFICIENTE	PREÇO UNITÁRIO	TOTAL
I0498	CARPINTEIRO	SEINFRA	H	0,10000000	20,77	2,08
I2543	SERVENTE	SEINFRA	H	1,00000000	15,55	15,55
TOTAL MAO DE OBRA:						17,63

MATERIAL		FONTES	UNID	COEFICIENTE	PREÇO UNITÁRIO	TOTAL
I0198	PONTALETE / BARROTE DE 3"x3" - APARELHADO	SEINFRA	M	6,00000000	17,33	103,98
I2525	PARAFUSO C/PORCA E ARRUELA DE 1/4X1 1/2"	SEINFRA	UN	4,00000000	0,48	1,92
I2526	PARAFUSO C/PORCA E ARRUELA DE 5/16X3 1/2"	SEINFRA	UN	4,00000000	0,83	3,32
I2542	TRAVESSA DE MADEIRA C/SECAO DE 3"X1 1/2"	SEINFRA	M	4,00000000	8,22	32,88
I2573	PLACA REFLETIVA DE AÇO GALVANIZADO C/PELICULA ANTI-PICHANTE	SEINFRA	M2	1,00000000	571,73	571,73
TOTAL MATERIAL:						713,83

SERVICO		FONTES	UNID	COEFICIENTE	PREÇO UNITÁRIO	TOTAL
C3268	CONCRETO P/VIBR., FCK=10MPa COM AGREGADO PRODUZIDO (S/TRANSP.)	SEINFRA	M3	0,03600000	337,08	12,13
TOTAL SERVICIO:						12,13
VALOR:						795,85

7.2.3. C5004 - SEMI-PÓRTICO METÁLICO SIMPLES C/ VÃO DE 2,70M, VENTO 35M/S ÁREA DE EXPOSIÇÃO ATÉ 4,05M2 (SEM PLACA/PAINEL) - FORNECIMENTO E MONTAGEM (UN)

MATERIAL		FONTES	UNID	COEFICIENTE	PREÇO UNITÁRIO	TOTAL
I9490	SEMI-PÓRTICO METÁLICO SIMPLES C/ VÃO DE 2,70M, VENTO 35M/S ÁREA DE EXPOSIÇÃO ATÉ 4,05M2 (SEM PLACA/PAINEL) - FORNECIMENTO E MONTAGEM	SEINFRA	UN	1,00000000	19.192,00	19.192,00
TOTAL MATERIAL:						19.192,00
VALOR:						19.192,00

8.1.1. C5027 - PISO INTERTRAVADO TIPO TIJOLINHO (20 X 10 X 4CM), COLORIDO - COMPACTAÇÃO MECANIZADA (M2)

EQUIPAMENTO		FONTES	UNID	COEFICIENTE	PREÇO UNITÁRIO	TOTAL
I0612	COMPACTADOR DE PLACA VIBRATÓRIA HP 7 (CHI)	SEINFRA	H	0,07570000	27,46	2,08
I0725	COMPACTADOR DE PLACA VIBRATÓRIA HP 7 (CHP)	SEINFRA	H	0,00410000	42,16	0,17
TOTAL EQUIPAMENTO:						2,25

MAO DE OBRA		FONTES	UNID	COEFICIENTE	PREÇO UNITÁRIO	TOTAL
I0445	CALCETEIRO	SEINFRA	H	0,15950000	20,77	3,31
I2543	SERVENTE	SEINFRA	H	0,15950000	15,55	2,48
TOTAL MAO DE OBRA:						5,79

MATERIAL		FONTES	UNID	COEFICIENTE	PREÇO UNITÁRIO	TOTAL
I0109	AREIA MÉDIA	SEINFRA	M3	0,05680000	67,50	3,83
I2403	PÓ DE PEDRA	SEINFRA	M3	0,00650000	60,46	0,39
I9512	TIJOLINHO (20 X 10 X 4CM), COLORIDO	SEINFRA	UN	51,00000000	0,68	34,68

Anderson da Silva Pereira
 ENGENHEIRO CIVIL
 RNP 007.6101313
 CPF 024.860.603-77

RELATÓRIO ANALÍTICO - COMPOSIÇÕES DE CUSTOS																								
	OBRA:	ESTRADA DE ACESSO A PRAIA DA REQUENGUELA E PORTO DA BARRA GRANDE	DATA : 17/02/2022	BDI : 29,77%																				
	DESCRIÇÃO:	ESTRADA DE ACESSO A PRAIA DA REQUENGUELA E PORTO DA BARRA GRANDE	<table border="1"> <thead> <tr> <th>FONTE</th> <th>VERSÃO</th> <th>HORA</th> <th>MES</th> <th>REP.</th> </tr> </thead> <tbody> <tr> <td>SEINFRA</td> <td>027.1 COM DESONERAÇÃO</td> <td>83,86%</td> <td>47,76%</td> <td>05/2021</td> </tr> <tr> <td>SICRO</td> <td>2021/10 COM DESONERAÇÃO</td> <td>-</td> <td>-</td> <td>01/2022</td> </tr> <tr> <td colspan="2">COMPOSIÇÕES PRÓPRIAS</td> <td>0,00%</td> <td>0,00%</td> <td></td> </tr> </tbody> </table>	FONTE	VERSÃO	HORA	MES	REP.	SEINFRA	027.1 COM DESONERAÇÃO	83,86%	47,76%	05/2021	SICRO	2021/10 COM DESONERAÇÃO	-	-	01/2022	COMPOSIÇÕES PRÓPRIAS		0,00%	0,00%		
FONTE	VERSÃO	HORA	MES	REP.																				
SEINFRA	027.1 COM DESONERAÇÃO	83,86%	47,76%	05/2021																				
SICRO	2021/10 COM DESONERAÇÃO	-	-	01/2022																				
COMPOSIÇÕES PRÓPRIAS		0,00%	0,00%																					



TOTAL MATERIAL:	38,90
-----------------	-------

VALOR:	46,95
--------	-------

8.1.2. C4281 - FORMA P/ CONCRETO "IN LOCO" (FABRICAÇÃO) (M2)

MAO DE OBRA	FONTE	UNID	COEFICIENTE	PREÇO UNITÁRIO	TOTAL
I0037 AJUDANTE	SEINFRA	H	0,50000000	16,77	8,38
I0498 CARPINTEIRO	SEINFRA	H	0,50000000	20,77	10,38
TOTAL MAO DE OBRA:					18,78

MATERIAL	FONTE	UNID	COEFICIENTE	PREÇO UNITÁRIO	TOTAL
I0524 CHAPA COMPENSADA PLASTIFICADA 18MM (1.22 X 2.44M)	SEINFRA	M2	1,10000000	40,09	44,10
I1495 MADEIRA (PEROBA)	SEINFRA	M3	0,04000000	2.479,00	99,16
I1730 PREGO 18X30 (2.3/4" X 10) (APROXIMADAMENTE 187UN/KG)	SEINFRA	KG	0,20000000	14,04	2,81
TOTAL MATERIAL:					148,07
VALOR:					164,84

8.1.3. C4291 - CONCRETO MOLDADO "IN LOCO" FCK ACIMA DE 10 MPa, INCLUSIVE LANÇAMENTO E CURA (M3)

EQUIPAMENTO	FONTE	UNID	COEFICIENTE	PREÇO UNITÁRIO	TOTAL
I0788 VIBRADOR DE IMERSÃO C/MOTOR ELÉTRICO (CHP)	SEINFRA	H	0,26000000	1,64	0,43
TOTAL EQUIPAMENTO:					0,43

MAO DE OBRA	FONTE	UNID	COEFICIENTE	PREÇO UNITÁRIO	TOTAL
I2391 PEDREIRO	SEINFRA	H	1,50000000	20,77	31,16
I2543 SERVENTE	SEINFRA	H	3,50000000	15,55	54,42
TOTAL MAO DE OBRA:					85,58

MATERIAL	FONTE	UNID	COEFICIENTE	PREÇO UNITÁRIO	TOTAL
I7487 CAMINHÃO BETONEIRA 5 M3	SEINFRA	H	0,30000000	105,57	31,67
TOTAL MATERIAL:					31,67

SERVICO	FONTE	UNID	COEFICIENTE	PREÇO UNITÁRIO	TOTAL
C0838 CONCRETO P/VIBR., FCK 10 MPa COM AGREGADO ADQUIRIDO	SEINFRA	M3	1,05000000	375,33	394,10
C1604 LANÇAMENTO E APLICAÇÃO DE CONCRETO S/ ELEVAÇÃO	SEINFRA	M3	1,05000000	134,84	141,58
TOTAL SERVICO:					536,68
VALOR:					653,38

9.1. C4987 - PROJETO (2 UNIDADES) EM POSTE DE CONCRETO CIRCULAR H=10M, ALTURA LIVRE 8,40M, LÂMPADA DE VAPOR DE MERCÚRIO DE 400W, INCLUSIVE O POSTE (UN)

MAO DE OBRA	FONTE	UNID	COEFICIENTE	PREÇO UNITÁRIO	TOTAL
I0042 AJUDANTE DE ELETRICISTA	SEINFRA	H	2,70000000	16,77	45,28
I2312 ELETRICISTA	SEINFRA	H	4,60000000	20,77	95,54
TOTAL MAO DE OBRA:					140,82

MATERIAL	FONTE	UNID	COEFICIENTE	PREÇO UNITÁRIO	TOTAL
I0199 BASE FUSIVEL DIAZED 25A. COMPLETA	SEINFRA	UN	2,00000000	31,49	62,98
I0501 CELULA FOTOELÉTRICA P/ LÂMPADA 400W, C/ SUPORTE	SEINFRA	UN	1,00000000	34,90	34,90
I1075 ELETRODUTO DE PVC RIGIDO 3/4"	SEINFRA	M	10,00000000	3,50	35,00
I1478 LÂMPADA VAPOR DE MERCURIO 400W/220V	SEINFRA	UN	2,00000000	44,56	89,12
I1738 PROJETO EXTERNO COM ÂNGULO ELEV REGULÁVEL P/LÂMPADA ATÉ 400W	SEINFRA	UN	2,00000000	74,15	148,30

Anderson da Silva Pereira
 ENGENHEIRO CIVIL
 RNP 0615101313
 CPF 004.889.883-53

RELATÓRIO ANALÍTICO - COMPOSIÇÕES DE CUSTOS							
	OBRA:	ESTRADA DE ACESSO A PRAIA DA REQUENGUELA E PORTO DA BARRA GRANDE	DATA : 17/02/2022		BDI : 29,77%		
	DESCRIÇÃO:	ESTRADA DE ACESSO A PRAIA DA REQUENGUELA E PORTO DA BARRA GRANDE	FONTE	VERSÃO	HORA	MES	REF.
			SEINFRA	027.1 COM DESONERAÇÃO	83,85%	47,78%	05/2021
			SICRO	2021/10 COM DESONERAÇÃO	-	-	01/2022
			COMPOSIÇÕES PRÓPRIAS		0,00%	0,00%	

11778	REATOR PARA LÂMPADA VAPOR METÁLICO/VAPOR DE MERCÚRIO, COM CAPACITOR/IGNITOR DE 400W	SEINFRA	UN	2,00000000	118,08	236,16
18438	CABO CORDPLAST (CABO PP) 3 x 2,50 mm ²	SEINFRA	M	10,00000000	3,95	39,50
					TOTAL MATERIAL:	645,96

SERVICO	FONTE	UNID	COEFICIENTE	PREÇO UNITÁRIO	TOTAL	
C5033	POSTE DE CONCRETO CIRCULAR, RESISTÊNCIA NOMINAL 200KG, H=10,00M, PESO APROXIMADO DE 790 KG	SEINFRA	UN	1,00000000	1.170,23	1.170,23
					TOTAL SERVICIO:	1.170,23
					VALOR:	1.957,01

9.2. C0550 - CABO EM PVC 1000V 16MM2 (M)

MAO DE OBRA	FONTE	UNID	COEFICIENTE	PREÇO UNITÁRIO	TOTAL	
I0042	AJUDANTE DE ELETRICISTA	SEINFRA	H	0,16000000	16,77	2,68
I2312	ELETRICISTA	SEINFRA	H	0,16000000	20,77	3,32
					TOTAL MAO DE OBRA:	6,00

MATERIAL	FONTE	UNID	COEFICIENTE	PREÇO UNITÁRIO	TOTAL	
I0369	CABO EM PVC 1000V 16MM2	SEINFRA	M	1,02000000	8,99	9,17
					TOTAL MATERIAL:	9,17
					VALOR:	15,18

9.3. C1194 - ELETRODUTO PVC ROSC.INCL.CONEXOES D= 60mm (2") (M)

MAO DE OBRA	FONTE	UNID	COEFICIENTE	PREÇO UNITÁRIO	TOTAL	
I0042	AJUDANTE DE ELETRICISTA	SEINFRA	H	0,70000000	16,77	11,74
I2312	ELETRICISTA	SEINFRA	H	0,70000000	20,77	14,54
					TOTAL MAO DE OBRA:	26,28

MATERIAL	FONTE	UNID	COEFICIENTE	PREÇO UNITÁRIO	TOTAL	
I1073	ELETRODUTO DE PVC RIGIDO 2"	SEINFRA	M	1,10000000	13,07	14,38
					TOTAL MATERIAL:	14,38
					VALOR:	40,65

9.4. C0591 - CAIXA ALVENARIA/REBOCO C/TAMPA CONCRETO FUNDO BRITA 60x60x60cm (UN)

SERVICO	FONTE	UNID	COEFICIENTE	PREÇO UNITÁRIO	TOTAL	
C0076	ALVENARIA DE TIJOLO COMUM C/ARGAMASSA MISTA DE CAL HIDRATADA 1:2:8 ESP=10 cm	SEINFRA	M2	1,68000000	120,32	202,14
C0218	ARMADURA CA-60 MÉDIA D= 6,4 A 9,5mm	SEINFRA	KG	1,25000000	12,73	15,91
C0840	CONCRETO P/IBR., FCK 15 MPa COM AGREGADO ADQUIRIDO	SEINFRA	M3	0,03840000	395,54	15,19
C1400	FORMA DE TÁBUAS DE 1" DE 3A. P/FUNDAÇÕES UTIL. 5 X	SEINFRA	M2	0,19200000	66,19	12,71
C2123	REBOCO C/ARGAMASSA DE CAL HIDRATADA E AREIA PENEIRADA TRAÇO 1:3 ESP=5 mm P/PAREDE	SEINFRA	M2	1,44000000	22,25	32,04
C2784	ESCAVAÇÃO MANUAL SOLO DE 1A.CAT. PROF. ATÉ 1.50m	SEINFRA	M3	0,21600000	41,21	8,90
C2862	LASTRO DE BRITA	SEINFRA	M3	0,05400000	118,72	6,41
					TOTAL SERVICIO:	293,30
					VALOR:	293,30

9.5. C2784 - ESCAVAÇÃO MANUAL SOLO DE 1A.CAT. PROF. ATÉ 1.50m (M3)

MAO DE OBRA	FONTE	UNID	COEFICIENTE	PREÇO UNITÁRIO	TOTAL
-------------	-------	------	-------------	----------------	-------

Anderson da Silva Pereira
 ENGENHEIRO CIVIL
 RNP 0615101313
 CPF 024.860.603.22



RELATÓRIO ANALÍTICO - COMPOSIÇÕES DE CUSTOS

OBRA:	ESTRADA DE ACESSO A PRAIA DA REQUENGUELA E PORTO DA BARRA GRANDE	DATA : 17/02/2022	BDI : 29,77%			
DESCRIÇÃO:	ESTRADA DE ACESSO A PRAIA DA REQUENGUELA E PORTO DA BARRA GRANDE	FONTE	VERSÃO	HORA	MES	REF.
		SEINFRA	027.1 COM DESONERAÇÃO	83,85%	47,76%	05/2021
		SICRO	2021/10 COM DESONERAÇÃO	-	-	01/2022
			COMPOSIÇÕES PRÓPRIAS	0,00%	0,00%	

I2543	SERVENTE	SEINFRA	H	2,65000000	15,55	41,21
TOTAL MAO DE OBRA:						41,21
VALOR:						41,21

9.6. C0096 - REATERRO APILOADO (M3)

MAO DE OBRA		FONTE	UNID	COEFICIENTE	PREÇO UNITÁRIO	TOTAL
I2543	SERVENTE	SEINFRA	H	2,50000000	15,55	38,88
I6815	ENCARREGADO DE TURMA / FEITOR	SEINFRA	H	0,10000000	27,34	2,73
TOTAL MAO DE OBRA:						41,61
VALOR:						41,61



Anderson da Silva Per...
ENGENHEIRO CIVIL
RNP 0815101310
CPF 024.860.1

ORÇAMENTO - CURVA ABC DE SERVIÇOS



OBRA: ESTRADA DE ACESSO A PRAIA DA REQUENGUELA E PORTO DA BARRA GRANDE
DESCRIÇÃO: ESTRADA DE ACESSO A PRAIA DA REQUENGUELA E PORTO DA BARRA GRANDE

DATA : 17/02/2022	VERÃO	BDI : 29,77%
POSTE	HORA	MES
SEINFRA	027.1 COM DESONERAÇÃO	83,85% 47,76%
SICRO NOVO	2021/10 COM DESONERAÇÃO	- -
COMPOSIÇÕES PRÓPRIAS		

CÓDIGO	DESCRIÇÃO	FONTE	TIPO	UNIDADE	QUANTIDADE	PREÇO UNITÁRIO	PREÇO TOTAL	%	ACUMUL. %	CL
C3782	PISO PRÉ-MOLDADO ARTICULADO E INTERTRAVADO DE 16 FACES - e = 8,0 cm (35 MPa) PI TRÁFEGO PESADO	SEINFRA	SERVICO	M2	4.959,37	111,08	550.886,82	24,67	24,67	A
C4987	PROJETOR (2 UNIDADES) EM POSTE DE CONCRETO CIRCULAR H=10M, ALTURA LIVRE 8,40M, LÂMPADA DE VAPOR DE MERCÚRIO DE 400W, INCLUSIVE O POSTE	SEINFRA	SERVICO	UN	53,00	2.539,61	134.599,33	6,03	30,69	A
C3012	PISO PRÉ-MOLDADO ARTICULADO DE 6 FACES e = 4,5 cm	SEINFRA	SERVICO	M2	2.175,47	59,64	129.745,03	5,81	36,50	A
C5004	SEMI-PÓRTICO METÁLICO SIMPLES C/ VÃO DE 2,70M, VENTO 35MS/ÁREA DE EXPOSIÇÃO ATÉ 4,05M2 (SEM PLACA/PAINEL) - FORNECIMENTO E MONTAGEM	SEINFRA	SERVICO	UN	5,00	24.905,46	124.527,30	5,58	42,08	A
C0105	AQUISIÇÃO, ASSENT. E REJUNT. DE TUBO DE CONCRETO ARMADO D=60cm	SEINFRA	SERVICO	M	616,00	194,51	119.819,16	5,36	47,44	A
C0108	AQUISIÇÃO, ASSENT. E REJUNT. DE TUBO DE CONCRETO ARMADO D=80cm	SEINFRA	SERVICO	M	374,00	317,87	118.883,38	5,32	52,77	B
C3449	MEIO FIO PRÉ MOLDADO (0,07x0,30x1,00)m C/REJUNTAMENTO	SEINFRA	SERVICO	M	3.877,62	28,91	112.101,99	5,02	57,79	B
C1609	LASTRO DE CONCRETO INCLUINDO PREPARO E LANÇAMENTO	SEINFRA	SERVICO	M3	159,31	694,60	109.063,63	4,88	62,67	B
C4601	PISO CIMENTADO COM ARGAMASSA DE CIMENTO E AREIA S/ PENEIRAR ESP. 2,0 cm	SEINFRA	SERVICO	M2	1.876,34	57,60	108.077,18	4,84	67,51	B
C0650	CABO EM PVC 1000V 16MM2	SEINFRA	SERVICO	M	4.420,91	19,70	87.091,93	3,90	71,41	B
C0887	CORPO DE BUEIRO DUPLO TUBULAR D= 100cm	SEINFRA	SERVICO	M	60,00	1.286,93	77.215,80	3,46	74,87	B
COMP.001	ADMINISTRAÇÃO DA OBRA	PRÓPRIA	GERAL	HxMÊS	4,86	15.338,62	74.545,69	3,34	78,20	B
C1194	ELETRODUTO PVC ROSC. INCL. CONEXÕES D= 60mm (2")	SEINFRA	SERVICO	M	1.339,67	52,75	70.667,59	3,16	81,37	C
C4624	PISO PODOTÁTIL EXTERNO EM PMC ESP. 3CM, ASSENTADO COM ARGAMASSA (FORNECIMENTO E ASSENTAMENTO)	SEINFRA	SERVICO	M2	357,07	146,51	52.314,33	2,34	83,71	C
C0365	BANQUETA/ MEIO FIO DE CONCRETO MOLDADO NO LOCAL	SEINFRA	SERVICO	M	1.491,54	30,89	46.073,67	2,06	85,77	C
C2860	LASTRO DE AREIA ADQUIRIDA	SEINFRA	SERVICO	M3	200,80	137,74	27.658,19	1,24	87,01	C
C0886	CORPO DE BUEIRO DUPLO TUBULAR D= 80cm	SEINFRA	SERVICO	M	26,00	992,82	25.813,32	1,16	88,17	C
C0104	AQUISIÇÃO, ASSENT. E REJUNT. DE TUBO DE CONCRETO ARMADO D= 100cm	SEINFRA	SERVICO	M	64,00	395,94	25.340,16	1,13	89,30	C
C2920	REATERRO C/COMPACTAÇÃO MECÂNICA, E CONTROLE, MATERIAL DA VALA	SEINFRA	SERVICO	M3	770,40	29,22	22.511,09	1,01	90,31	C
C3220	FAIXA HORIZONTAL TINTA REFLETIVA/RESINA ACRÍLICA	SEINFRA	SERVICO	M2	815,80	27,32	22.287,66	1,00	91,31	C
C0691	CAIXA ALVENARIA/REBOCO C/TAMPA CONCRETO FUNDO BRITA 60x60x60cm	SEINFRA	SERVICO	UN	53,00	380,62	20.172,86	0,90	92,21	C
C3353	PLACA DE REGULAMENTAÇÃO/ADVERTÊNCIA REFLETIVA EM ACO GALVANIZADO	SEINFRA	SERVICO	M2	23,14	867,24	20.067,93	0,90	93,11	C
C3233	REGULARIZAÇÃO DO SUB-LEITO	SEINFRA	SERVICO	M2	1.150,00	2,76	17.211,47	0,77	93,88	C
C2789	ESCAVAÇÃO MECÂNICA SOLO DE 1A CAT. PROF. ATÉ 2,00m	SEINFRA	SERVICO	M3	9,65	9,65	15.936,98	0,71	94,59	C
2003618	Boca de lobo simples - BLS 01 - areia e brita comerciais	SICRO	SERVICO	M3	943,17	943,17	14.147,55	0,63	95,23	C
C0836	CONCRETO NÃO ESTRUTURAL PREPARO MANUAL	SEINFRA	SERVICO	M3	26,10	525,31	13.710,59	0,61	95,84	C



Anderson da Silva Pereira
 ENGENHEIRO CIVIL
 RNP 015101313
 CPF 024.860.603-33

ORÇAMENTO - CURVA ABC DE SERVIÇOS



OBRA: ESTRADA DE ACESSO A PRAIA DA REQUENGUELA E PORTO DA BARRA GRANDE
DESCRIÇÃO: ESTRADA DE ACESSO A PRAIA DA REQUENGUELA E PORTO DA BARRA GRANDE

DATA: 17/02/2022 **BDI:** 29,77%
VERSÃO
SEINFRA 027.1 COM DESONERAÇÃO 83,85% 47,76% 05/2021
SICRO NOVO 203110 COM DESONERAÇÃO 01/2022
 COMPOSIÇÕES PRÓPRIAS

CÓDIGO	DESCRIÇÃO	FONTE	TIPO	UNIDADE	QUANTIDADE	PREÇO UNITÁRIO	PREÇO TOTAL	%	ACUMUL. %	CL
C0406	BOCA DE BUEIRO DUPLO TUBULAR D=80cm	SEINFRA	SERVICO	UN	4,00	3.198,60	12.794,40	0,57	96,41	C
C0096	REATERRO AFILOADO	SEINFRA	SERVICO	M3	200,95	54,00	10.851,30	0,49	96,90	C
C2784	ESCAVAÇÃO MANUAL SOLO DE 1A.CAT. PROF. ATÉ 1,50m	SEINFRA	SERVICO	M3	200,95	53,48	10.746,81	0,48	97,38	C
C3303	PLACA INDICATIVA/EDUCATIVA/SERVIÇOS REFLETIVA EM AÇO GALVANIZADO C/PELÍCULA ANTI-PICHANTE	SEINFRA	SERVICO	M2	10,32	1.032,77	10.658,19	0,48	97,86	C
C0407	BOCA DE BUEIRO DUPLO TUBULAR D=100cm	SEINFRA	SERVICO	UN	2,00	4.019,72	8.039,44	0,36	98,22	C
C4281	FORMA P/ CONCRETO "IN LOCO" (FABRICAÇÃO)	SEINFRA	SERVICO	M2	34,63	213,91	7.407,70	0,33	98,55	C
C4291	CONCRETO MOLDADO "IN LOCO" FCK ACIMA DE 10 MPa, INCLUSIVE LANÇAMENTO E CURA	SEINFRA	SERVICO	M3	8,08	847,87	6.850,78	0,31	98,86	C
C3236	SÍMBOLOS NO PAVIMENTO/RESINA ACRÍLICA	SEINFRA	SERVICO	M2	157,70	33,66	5.308,18	0,24	99,08	C
C3065	DESCIDA D'ÁGUA DE CONCRETO ARMADO PADRÃO DERT	SEINFRA	SERVICO	M	24,00	216,90	5.205,60	0,23	99,33	C
C1915	PISO CIMENTADO C/ ARGAMASSA DE CIMENTO E AREIA S/ PENEIRAR, TRAÇO 1:4, ESP.= 1,5cm	SEINFRA	SERVICO	M2	61,31	55,74	3.417,42	0,15	99,48	C
C2827	FORMA PLANA CHAPA COMPENSADA RESINADA, ESP. = 10mm UTIL. 3X	SEINFRA	SERVICO	M2	20,58	147,41	3.033,70	0,14	99,62	C
C2466	TINTA ACRÍLICA 2 DEMÃOS C/ ROLO DE LÃ	SEINFRA	SERVICO	M2	61,31	48,44	2.969,86	0,13	99,75	C
C3214	ESPALHAMENTO E ADENSAMENTO DE AREIA	SEINFRA	SERVICO	M3	171,40	12,32	2.111,65	0,09	99,84	C
C5027	PISO INTERTRAVADO TIPO TUOLINHO (20 X 10 X 4CM), COLORIDO - COMPACTAÇÃO MECANIZADA	SEINFRA	SERVICO	M2	31,82	60,93	1.938,79	0,09	99,93	C
C1256	ESCAVAÇÃO MANUAL CAMPO ABERTO EM TERRA ATÉ 2M	SEINFRA	SERVICO	M3	26,10	59,12	1.543,03	0,07	100,00	C
C4541	PLACA PADRÃO DE OBRA, TIPO BANNER	SEINFRA	SERVICO	M2	0,00	452,62	0,00	0,00	100,00	C
C2872	LOCAÇÃO DA OBRA COM AUXÍLIO TOPOGRÁFICO (ÁREA >5000 M2)	SEINFRA	SERVICO	HA	0,00	618,37	0,00	0,00	100,00	C

Subtotal até 100,00% 2.233.346,49

Outros 0,01

Valor total do Orçamento 2.233.346,50



Anderson Perello
 ENGENHEIRO CIVIL
 RNP 0615101313
 CPF 024.860.603-33

CRONOGRAMA FÍSICO-FINANCEIRO



OBRA: ESTRADA DE ACESSO A PRAIA DA REQUENQUELA E PORTO DA BARRA GRANDE
 DESCRIÇÃO: ESTRADA DE ACESSO A PRAIA DA REQUENQUELA E PORTO DA BARRA GRANDE

DATA : 17/02/2022 BDI : 29,77%
 FONTE: VERSÃO HORA MES DATA REP.
 SENFRA 027.1 COM DESONERAÇÃO 83,85% 47,76% 05/2021
 SICRO NOVO 2021/10 COM DESONERAÇÃO - - -
 COMPOSIÇÕES PRÓPRIAS

ITEM	DESCRIÇÃO	VALOR (R\$)	MÊS 1	MÊS 2	MÊS 3	MÊS 4	MÊS 5	MÊS 6	Total parcela
1	ADMINISTRAÇÃO LOCAL DA OBRA	74.545,69	10,00 % 7.454,57	15,00 % 11.181,85	20,00 % 14.909,14	20,00 % 14.909,14	20,00 % 14.909,14	15,00 % 11.181,85	100,00 % 74.545,69
2	SERVIÇOS PRELIMINARES	0,00	100,00 %						100,00 % 0,00
3	DRENAGEM	648.905,01	30,00 % 194.671,50	40,00 % 259.562,00	30,00 % 194.671,51				100,00 % 648.905,01
4	MOVIMENTO DE TERRA (TERRAPLENAGEM)	17.211,47	20,00 % 3.442,29	25,00 % 4.302,87	35,00 % 6.024,01	20,00 % 3.442,30			100,00 % 17.211,47
5	PAVIMENTAÇÃO	891.474,34	5,00 % 44.573,72	20,00 % 178.294,87	25,00 % 222.868,59	30,00 % 267.442,30	20,00 % 178.294,86		100,00 % 891.474,34
6	ACESSIBILIDADE	68.033,63					13.606,73	54.426,90	100,00 % 68.033,63
7	SINALIZAÇÃO	182.849,26					20,00 % 36.569,85	80,00 % 146.279,41	100,00 % 182.849,26
8	URBANIZAÇÃO	16.197,28					20,00 % 3.239,46	80,00 % 12.957,82	100,00 % 16.197,28
9	INSTALAÇÕES ELÉTRICAS	334.129,82			10,00 % 33.412,98	30,00 % 100.238,95	30,00 % 100.238,95	30,00 % 100.238,94	100,00 % 334.129,82
		2.233.346,50	250.142,08 250.142,08	453.341,59 703.483,67	471.886,23 1.175.369,90	386.032,69 1.561.402,59	346.858,99 1.908.261,58	325.084,92 2.233.346,50	2.233.346,50



Anderson Silva Pereira
 ENGENHEIRO CIVIL
 RNP 0615101313
 CPF 024.860.603-33



COMPOSIÇÃO DO BDI

OBRA:	ESTRADA DE ACESSO A PRAIA DA REQUENGUELA E PORTO DA BARRA GRANDE	DATA : 17/02/2022		BDI : 29,77%		
DESCRIÇÃO:	ESTRADA DE ACESSO A PRAIA DA REQUENGUELA E PORTO DA BARRA GRANDE	FONTE	VERSÃO	HORA	MES	REP.
		SEINFRA	027.1 COM DESONERAÇÃO	83,85%	47,76%	09/2021
		BICRO	2021/10 COM DESONERAÇÃO	-	-	01/2022
			COMPOSIÇÕES PRÓPRIAS	0,00%	0,00%	

COD	DESCRIÇÃO	%
	Despesas Indiretas	
AC	Administração central	3,80
DF	Despesas financeiras	1,02
R	Riscos	0,50
	TOTAL	5,32
	Beneficio	
S + G	Garantia/seguros	0,32
L	Lucro	6,64
	TOTAL	6,96
I	Impostos	
	PIS	0,65
	COFINS	3,00
	ISS	5,00
	CPRB	4,50
	TOTAL	13,15



BDI = 29,77%

$$(1+AC+S+R+G)*(1+DF)*(1+L)/(1-I)-1$$

Anderson da Silva Pereira
ENGENHEIRO CIVIL
RNP 08.761.01313
CPF 024.860.603-33

TABELA DE ENCARGOS SOCIAIS



OBRA:	ESTRADA DE ACESSO A PRAIA DA REQUENGUELA E PORTO DA BARRA GRANDE	DATA: 17/02/2022	BDI: 29,77%			
DESCRIÇÃO:	ESTRADA DE ACESSO A PRAIA DA REQUENGUELA E PORTO DA BARRA GRANDE	FONTE	VERSÃO	HORA	MES	REF.
		SEINFRA	027.1 COM DESONERAÇÃO	83,85%	47,76%	05/2021
		SICRO	202.1/H0 COM DESONERAÇÃO	-	-	01/2022
			COMPOSIÇÕES PRÓPRIAS	0,00%	0,00%	

COD	DESCRIÇÃO	HORA %	MÊS %
A	GRUPO A		
A1	INSS	0,00	
A2	SESI	1,50	
A3	SENAI	1,00	1,50
A4	INCRA	0,20	0,20
A5	SEBRAE	0,60	0,60
A6	Salário Educação	2,50	2,50
A7	Seguro Contra Acidentes de Trabalho	3,00	3,00
A8	FGTS	8,00	8,00
A9	SECONCI	0,00	0,00
	TOTAL	16,80	16,80



B	GRUPO B		
B1	Repouso Semanal Remunerado	17,84	0,00
B2	Feriados	3,71	0,00
B3	Auxílio - Enfermidade	0,87	0,67
B4	13º Salário	10,80	8,33
B5	Licença Paternidade	0,07	0,06
B6	Faltas Justificadas	0,72	0,56
B7	Dias de Chuvas	1,55	0,00
B8	Auxílio Acidente de Trabalho	0,11	0,08
B9	Férias Gozadas	8,71	6,73
B10	Salário Maternidade	0,03	0,03
	TOTAL	44,41	16,46

C	GRUPO C		
C1	Aviso Prévio Indenizado	5,40	4,17
C2	Aviso Prévio Trabalhado	0,13	0,10
C3	Férias Indenizadas	4,85	3,75
C4	Depósito Rescisão Sem Justa Causa	3,90	3,01
C5	Indenização Adicional	0,45	0,35
	TOTAL	14,73	11,38

D	GRUPO D		
D1	Reincidência de Grupo A sobre Grupo B	7,46	2,77
D2	Reincidência de Grupo A sobre Aviso Prévio Trabalhado e Reincidência do FGTS sobre Aviso Prévio Indenizado	0,45	0,35
	TOTAL	7,91	3,12

Horista = 83,85%
Mensalista = 47,76%

A + B + C + D

Anderson da Silva Peres
 ENGENHEIRO CIVIL
 RNP 0615101313
 CPF 024.860.603-33

RELATÓRIO FOTOGRÁFICO

OBRA: URBANIZAÇÃO E PAVIMENTAÇÃO NA BARRA GRANDE NO MUNICÍPIO DE ICAPUÍ/CE - MAPP 4576



Figura 1 - Coordenada: E = 681.939,00 m / S= 9.479.511,00 m



Figura 2 - Coordenada: E = 682.382,20 m / S= 9.480.227,62 M



Figura 3 - Coordenada: E = 682.342,01 m / S= 9.480.163,18 m



Figura 4 - Coordenada: E = 682.361,65 m / S= 9.480.195,81 m



Figura 5 - Coordenada: E = 682.501,58m / S= 9.480.342,97 m



Figura 6 - Coordenada: E = 682.512,27 m / S= 9.480.368,35 m

Anderson da Silva Pereira
ENGENHEIRO CIVIL
RNP 0615101313
CPF 024.860.603-33

RELATÓRIO FOTOGRÁFICO

OBRA: URBANIZAÇÃO E PAVIMENTAÇÃO NA BARRA GRANDE NO MUNICÍPIO DE ICAPUÍ/CE - MAPP 4576



Figura 7 - Coordenada: E = 682.463,28 m / S= 9.480.361,17 m



Figura 8 - Coordenada: E = 682.195,37 m / S= 9.479.929,02 m

Anderson da Silva Pereira
ENGENHEIRO CIVIL
RNP 0615101313
CPF 024.860.603-33

RELATÓRIO FOTOGRÁFICO

OBRA: URBANIZAÇÃO E PAVIMENTAÇÃO NA BARRA GRANDE NO MUNICÍPIO DE ICAPUI/CE - MAPP 4576



Figura 9 - Coordenada: E = 682.501,60 m / S= 9.480.416,75 m



Figura 10 - Coordenada: E = 682.084,78 m / S= 9.479.744,55 m

Anderson da Silva Pereira
ENGENHEIRO CIVIL
RNP 0615101313
CPF 024.860.603-33

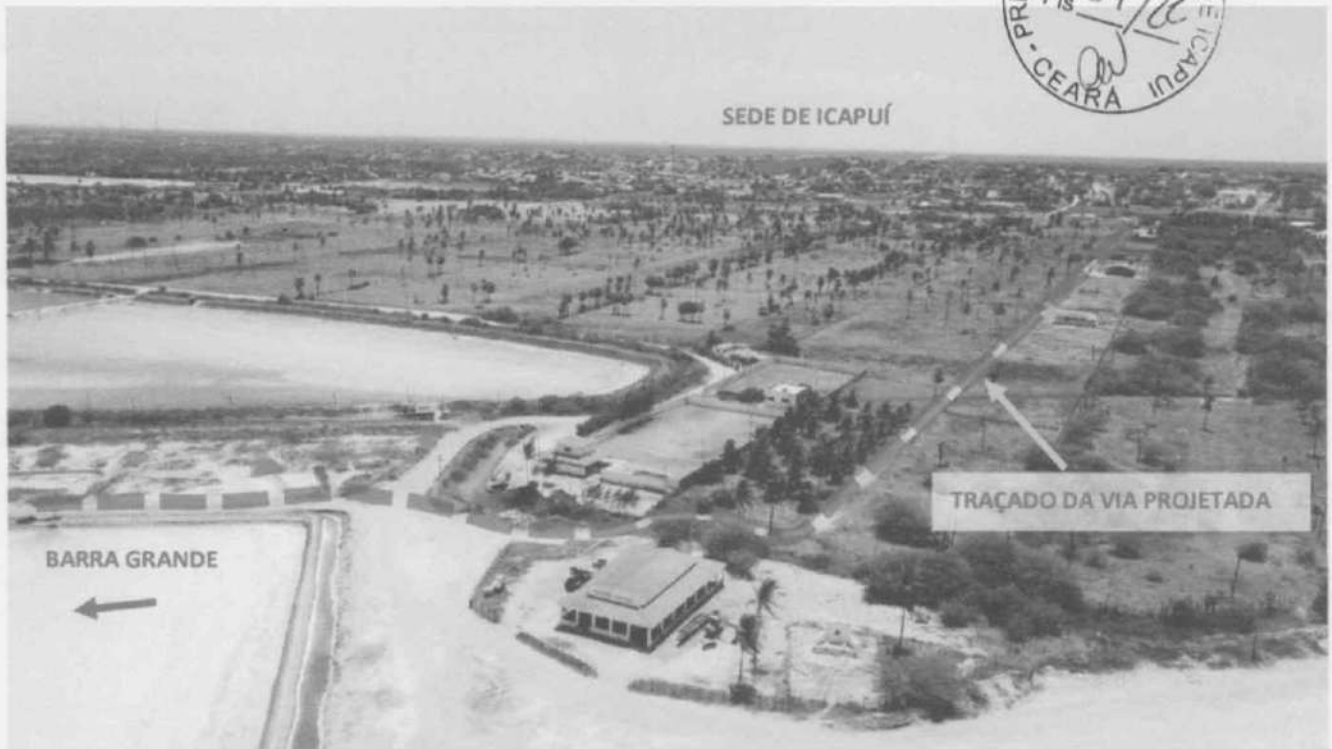
MAPA DE LOCALIZAÇÃO DA OBRA



Anderson da Silva Pereira
ENGENHEIRO CIVIL
RNP 024.860.603-33
CPF 024.860.603-33



Anotação de Responsabilidade Técnica - ART
Lei nº 6.496, de 7 de dezembro de 1977

CREA-CE

ART OBRA / SERVIÇO
Nº CE20210837793

Conselho Regional de Engenharia e Agronomia do Ceará

COMPLEMENTAR à
CE20170265853

1. Responsável Técnico

ANDERSON DA SILVA PEREIRA

Título profissional: **ENGENHEIRO CIVIL**

RNP: **0615101313**

Registro: **320830CE**

2. Dados do Contrato

Contratante: **PREFEITURA MUNICIPAL DE ICAPUÍ**

AVENIDA 22 DE JANEIRO

Complemento: **PRAÇA ADAUTO ROSEO**

Cidade: **Icapuí**

Bairro: **CENTRO**

UF: **CE**

CPF/CNPJ: **10.393.593/0001-57**

Nº: **5183**

CEP: **62810000**

Contrato: **Não especificado**

Celebrado em:

Valor: **R\$ 2.856.580,45**

Tipo de contratante: **Pessoa Jurídica de Direito Público**

Ação Institucional: **NENHUMA - NÃO OPTANTE**

3. Dados da Obra/Serviço

RODOVIA CE-261

Nº: **S/N**

Complemento: **RUA AO LADO DO SAMU / Escola Gabriel Epifanio**

Bairro: **CENTRO**

Cidade: **ICAPUÍ**

UF: **CE**

CEP: **62810000**

Data de Início: **12/08/2021**

Previsão de término: **12/08/2023**

Coordenadas Geográficas: **04°42'45.14"S, 37°21'19.17"W**

Finalidade: **Infraestrutura**

Código: **Não Especificado**

Proprietário: **PREFEITURA MUNICIPAL DE ICAPUÍ**

CPF/CNPJ: **10.393.593/0001-57**

4. Atividade Técnica

14 - Elaboração

80 - Projeto > TRANSPORTES > INFRAESTRUTURA URBANA > DE PAVIMENTAÇÃO > #4.2.1.1 - EM CONCRETO PARA VIAS URBANAS

Quantidade

Unidade

13.093,62

m2

18 - Fiscalização

60 - Fiscalização de obra > TRANSPORTES > INFRAESTRUTURA URBANA > DE PAVIMENTAÇÃO > #4.2.1.1 - EM CONCRETO PARA VIAS URBANAS

Quantidade

Unidade

13.093,62

m2

Após a conclusão das atividades técnicas o profissional deve proceder a baixa desta ART

5. Observações

PROJETO, ORÇAMENTO E FISCALIZAÇÃO DA OBRA DE URBANIZAÇÃO E PAVIMENTAÇÃO NA BARRA GRANDE NO MUNICÍPIO DE ICAPUÍ-CE (MAPP 4576). PROJETO DE ACORDO COM ABNT NBR 9050 - 2015 - Norma Acessibilidade

6. Declarações

- Declaro que estou cumprindo as regras de acessibilidade previstas nas normas técnicas da ABNT, na legislação específica e no decreto n. 5296/2004.

7. Entidade de Classe

NENHUMA - NÃO OPTANTE

8. Assinaturas

Declaro serem verdadeiras as informações acima

ANDERSON DA SILVA PEREIRA - CPF: 024.869.603-33

Local

data

PREFEITURA MUNICIPAL DE ICAPUÍ - CNPJ: 10.393.593/0001-57

9. Informações

* A ART é válida somente quando quitada, mediante apresentação do comprovante do pagamento ou conferência no site do Crea.

10. Valor

Valor da ART: **R\$ 88,78**

Registrada em: **17/08/2021**

Valor pago: **R\$ 88,78**

Nosso Número: **8214845320**

A autenticidade desta ART pode ser verificada em: <https://crea-ce.sitac.com.br/publica/>, com a chave: 4WCAc
Impresso em: 16/03/2022 às 13:56:50 por: , ip: 190.83.19.80



PROCESSO LICITATÓRIO Nº 018/2022

TOMADA DE PREÇO Nº. 2022.03.15.01



OBRA DE URBANIZAÇÃO E PAVIMENTAÇÃO DA ESTRADA DE ACESSO A PRAIA DA REQUENGUELA E PORTO DA BARRA GRANDE, NESTE MUNICÍPIO, CONFORME CONVÊNIO Nº 113/CIDADES/2019/MAPP:4576

ANEXO II – MODELO DE DECLARAÇÃO DE ELABORAÇÃO INDEPENDENTE DE PROPOSTA
(juntar com a proposta de preços)

(Identificação completa do representante da licitante), como representante devidamente _____ da _____ Empresa _____, inscrita sob o CNPJ n.º _____/_____, sediada na Rua _____, n.º _____, bairro _____, na cidade de _____, Estado _____, CEP _____, Fone: _____, Fax _____, doravante denominado Licitante para fins do disposto no Edital de Tomada de Preços n.º. 2022.03.15.01, declara, sob as penas da lei, em especial o art. 299 do Código Penal Brasileiro, que:

- (a) a proposta apresentada para participar da Tomada de Preços Nº. 2022.03.15.01 foi elaborada de maneira independente pelo Licitante e o conteúdo da proposta não foi, no todo ou em parte, direta ou indiretamente, informado, discutido ou recebido de qualquer outro participante potencial ou de fato da referida concorrência, por qualquer meio ou por qualquer pessoa;
- (b) a intenção de apresentar a proposta elaborada para participar do Edital de Tomada de Preços n.º. 2022.03.15.01 não foi informada, discutida ou recebida de qualquer outro participante potencial ou de fato da presente licitação, por qualquer meio ou por qualquer pessoa;
- (c) que não tentou, por qualquer meio ou por qualquer pessoa, influir na decisão de qualquer outro participante potencial ou de fato do Edital de Tomada de Preços n.º. 2022.03.15.01 quanto a participar ou não da referida licitação;
- (d) que o conteúdo da proposta apresentada para participar desta licitação não será, no todo ou em parte, direta ou indiretamente, comunicado ou discutido com qualquer outro participante potencial ou de fato do Edital de Tomada de Preços n.º. 2022.03.15.01 antes da adjudicação do objeto da referida licitação;
- (e) que o conteúdo da proposta apresentada para participar da licitação supracitada não, no todo ou em parte, direta ou indiretamente, informado,

discutido ou recebido de qualquer integrante do Município de Icapuí antes da abertura oficial das propostas; e

(f) que está plenamente ciente do teor e da extensão desta declaração e que detém plenos poderes e informações para firmá-la.

_____, em ____ de _____ de _____



(representante legal do licitante, com identificação completa)

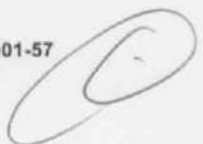

PROCESSO LICITATÓRIO Nº 018/2022

TOMADA DE PREÇOS Nº. 2022.03.15.01



OBRA DE URBANIZAÇÃO E PAVIMENTAÇÃO DA ESTRADA DE ACESSO A PRAIA DA REQUENGUELA E PORTO DA BARRA GRANDE, NESTE MUNICÍPIO, CONFORME CONVÊNIO Nº 113/CIDADES/2019/MAPP:4576

ANEXO III - DECLARAÇÃO DE INEXISTÊNCIA DE FATO SUPERVENIENTE
(Juntar com os documentos apresentados para habilitação)

(PAPEL TIMBRADO DA EMPRESA)

Local e data

À
Comissão Permanente de Licitação – CPL.

Icapuí-CE.

Ref.: Tomada de Preços Nº 2022.03.15.01

(NOME DA EMPRESA) _____ CNPJ nº _____,
sediada (endereço completo) _____. Declara, sob as penas da
lei, que até a presente data inexistem fatos impeditivos para sua habilitação no
presente processo licitatória, ciente da obrigatoriedade de declarar ocorrências
posteriores.

Local e data

Nome do representante Legal
CPF Nº _____ - ____

PROCESSO LICITATÓRIO Nº 018/2022

TOMADA DE PREÇOS Nº. 2022.03.15.01



OBRA DE URBANIZAÇÃO E PAVIMENTAÇÃO DA ESTRADA DE ACESSO A PRAIA DA REQUENGUELA E PORTO DA BARRA GRANDE, NESTE MUNICÍPIO, CONFORME CONVÊNIO Nº 113/CIDADES/2019/MAPP:4576

**ANEXO IV – MODELO DE DECLARAÇÃO DE ME E EPP
(juntar com os documentos apresentados para habilitação)**

À: **Comissão de Licitação**

Endereço:

Ref.: Proposta para execução das obras do (nome da obra) .

Prezados Senhores,

 (NOME DA EMPRESA) , (nº do CNPJ), sediada (endereço completo) , por intermédio do seu representante legal o(a) Sr.(a) , portador(a) da Carteira de Identidade nº e do CPF nº , firmado abaixo, declara sob as penas da lei, para fins de participação na Tomada de Preços Nº. 2022.03.15.01 que cumprem os requisitos legais para a qualificação como (microempresa ou empresa de pequeno porte), estando apta a usufruir do tratamento favorecido estabelecido nos artigos 42 a 49 da Lei Complementar 123, de 14 de dezembro de 2006 e alterações da Lei Complementar 147/2017, em especial quanto ao seu art. 3º, não estando incurso nas exclusões de que trata o § 4º do citado artigo.

 (localidade) , em de de .

 (assinatura)
 (nome por extenso)
 (cargo)



PROCESSO LICITATÓRIO Nº 018/2022

TOMADA DE PREÇOS Nº. 2022.03.15.01



OBRA DE URBANIZAÇÃO E PAVIMENTAÇÃO DA ESTRADA DE ACESSO A PRAIA DA REQUENGUELA E PORTO DA BARRA GRANDE, NESTE MUNICÍPIO, CONFORME CONVÊNIO Nº 113/CIDADES/2019/MAPP:4576

ANEXO V – DECLARAÇÃO DE CUMPRIMENTO DO DISPOSTO NO INCISO XXXIII, DO ART. 7º DA CONSTITUIÇÃO FEDERAL
(juntar com os documentos apresentados para habilitação)

(NOME DA EMPRESA), (nº do CNPJ), sediada _____(endereço completo)_____, por intermédio do seu representante legal o(a) Sr.(a) _____, portador(a) da Carteira de Identidade nº _____ e do CPF nº _____, firmado abaixo, declara sob as penas da lei, para fins de participação na Tomada de Preços Nº. 2022.03.15.01 que para fins do disposto no inciso V, artigo 27 da Lei 8.666/93, de 21 de junho de 1993, acrescido pela Lei 9.854, de 27 de outubro de 1999, e o que dispõe o inciso XXXIII do Art. 7º da Constituição Federal, que não emprega menor de dezoito anos em trabalho noturno, perigoso ou insalubre e não emprega menor de dezesseis anos.

Ressalva (marcar o campo devido):

- () Emprega menor, a partir de quatorze anos, na condição de aprendiz;
() **NÃO** emprega menor, a partir de quatorze anos, na condição de aprendiz.

...../...../20xx.

Assinatura do Representante Legal
Carimbo da empresa

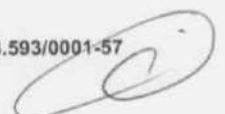

PROCESSO LICITATÓRIO Nº 018/2022

TOMADA DE PREÇOS Nº. 2022.03.15.01



OBRA DE URBANIZAÇÃO E PAVIMENTAÇÃO DA ESTRADA DE ACESSO A PRAIA DA REQUENGUELA E PORTO DA BARRA GRANDE, NESTE MUNICÍPIO, CONFORME CONVÊNIO Nº 113/CIDADES/2019/MAPP:4576

**ANEXO VI – MODELO DE ATESTADO DE VISITA AO LOCAL
(juntar com os documentos apresentados para habilitação)**

(PAPEL TIMBRADO DA SECRETARIA DE INFRAESTRUTURA E SANEAMENTO)

Local e data

À
Comissão Permanente de Licitação - CPL

Icapuí-CE, _____ de _____ de 20XX.

Ref.: TOMADA DE PREÇOS Nº. 2022.03.15.01

Prezados Senhores,

Pelo presente declaramos expressamente que a empresa a seguir qualificada através de engenheiro devidamente credenciado pela mesma, visitou o local e a região onde serão executadas as obras/serviços referenciadas, e tomou conhecimento de todas as informações e das condições locais que possam influir direta ou indiretamente na execução dos mesmos.

Qualificação da Empresa:

Nome:

Endereço:

Responsável Técnico:

Engenheiro Representante:

.....
FIRMA PROPONENTE / CNPJ

.....
RESPONSÁVEL TÉCNICO / Nº CREA

Atenciosamente,

.....
REPRESENTANTE DA SECRETARIA DE INFRAESTRUTURA E SANEAMENTO

PROCESSO LICITATÓRIO Nº 018/2022

TOMADA DE PREÇOS Nº. 2022.03.15.01



OBRA DE URBANIZAÇÃO E PAVIMENTAÇÃO DA ESTRADA DE ACESSO A PRAIA DA REQUENGUELA E PORTO DA BARRA GRANDE, NESTE MUNICÍPIO, CONFORME CONVÊNIO Nº 113/CIDADES/2019/MAPP:4576

ANEXO VII - TERMO DE DESISTÊNCIA RECURSAL

A Empresa _____ CNPJ n.º _____, por intermédio de seu Representante Legal, Sr. _____ (conforme documento em anexo), no presente ato e na melhor forma de direito, vem **DESISTIR** de qualquer recurso cabível relativo à fase assinalada acima, referente a fase de (Habilitação e/ou Proposta) da Tomada de Preços Nº. 2022.03.15.01, promovida pela Secretaria de Infraestrutura e Saneamento, de acordo com o Artigo 43, III da Lei n. 8.666, de 21/06/93, alterada pela Lei n.º 8.883/94.

_____, _____ de _____ de 20XX.

(assinatura)

PROCESSO LICITATÓRIO Nº 018/2022

TOMADA DE PREÇOS Nº. 2022.03.15.01



**OBRA DE URBANIZAÇÃO E PAVIMENTAÇÃO DA ESTRADA DE ACESSO A
PRAIA DA REQUENGUELA E PORTO DA BARRA GRANDE, NESTE MUNICÍPIO,
CONFORME CONVÊNIO Nº 113/CIDADES/2019/MAPP:4576**

**ANEXO VIII - MODELO DE TERMO DE CIÊNCIA E CONCORDÂNCIA COM O
EDITAL**

A Empresa _____ CNPJ n.º _____, declara ter conhecimento integral do teor deste Edital e Anexos, e que **NÃO** teve dúvidas na interpretação dos quantitativos e detalhes construtivos, bem como das recomendações constantes nas presentes especificações, Projetos e Planilha Orçamentária. Da mesma forma, está ciente de que as especificações técnicas prevalecem à gráfica (desenhos).

Cidade-UF, ____ de ____ de 20XX.

Assinatura do Representante Legal
Carimbo da empresa



PROCESSO LICITATÓRIO Nº 018/2022

TOMADA DE PREÇOS Nº. 2022.03.15.01

ANEXO IX - CARTA PROPOSTA DA LICITANTE



A Comissão Permanente de Licitação – CPL.
Av. 22 de janeiro, 5183 - Centro - Icapuí - CE.

Ref.: Obra de urbanização e pavimentação da estrada de acesso a Praia da Requenguela e Porto da Barra Grande, neste município, conforme Convênio Nº 113/CIDADES/2019/MAPP:4576, conforme condições e exigências impostas no edital e seus anexos.

Prezados Senhores,

(NOME DA EMPRESA), (nº do CNPJ), (inscrição estadual), sediada ___(endereço completo)_, ___(CEP)_, por intermédio do seu representante legal o(a) Sr.(a) _____, ___(cargo)_, portador(a) da Carteira de Identidade nº _____ e do CPF nº _____, ___(e-mail)_, residente e domiciliado no ___(endereço completo)_, firmado abaixo e que será o responsável pela assinatura do contrato, tendo examinado as condições do edital e dos Anexos que o integram, propomos executar e concluir as obras previstas no mencionado edital, pelo preço total de R\$(.....).

Outrossim, declaramos que:

- a) temos conhecimento do local onde serão executadas as obras e aceitamos todas as condições impostas pelo edital e seus anexos;
- b) as obras serão executadas e concluídas no prazo máximo de 06 (seis) meses, contado da emissão da ordem de serviço;
- c) A garantia dos serviços será de 05 (cinco) anos;
- d) esta proposta compreende todas as despesas com mão-de-obra (inclusive leis sociais), materiais, ferramentas, transportes, equipamentos, seguros, impostos e demais encargos necessários à perfeita execução de toda a obra;
- e) concordamos em manter a validade desta proposta por um período de 60 (sessenta) dias, contado da data final prevista para sua entrega.
- f) O pagamento deve ser efetuado na Conta corrente ____, Agência ____, banco _____
- g) Para contato com a empresa, poderão ser utilizados os seguintes meios: telefone nº ____, e e-mail _____

Até que o contrato seja assinado, esta proposta constituirá um compromisso de nossa parte, observadas as condições da Concorrência.

___(localidade)_, em ___ de ___ de ____ .

___(assinatura)_____
___(nome por extenso)_____
___(cargo)_____





PROCESSO LICITATÓRIO Nº 018/2022

TOMADA DE PREÇOS Nº. 2022.03.15.01

OBRA DE URBANIZAÇÃO E PAVIMENTAÇÃO DA ESTRADA DE ACESSO A PRAIA DA REQUENGUELA E PORTO DA BARRA GRANDE, NESTE MUNICÍPIO, CONFORME CONVÊNIO Nº 113/CIDADES/2019/MAPP:4576

ANEXO X - MINUTA DE CONTRATO

CONTRATO XXX / 20XX

CONTRATO DE EMPREITADA POR PREÇO GLOBAL QUE ENTRE SI CELEBRAM O MUNICÍPIO DE ICAPUÍ, ATRAVÉS DA SECRETARIA DE INFRAESTRUTURA E SANEAMENTO, E A EMPRESA XXXX XXXXX XXXX XXXXX PARA O FIM QUE A SEGUIR SE DECLARA:

O Município de Icapuí, pessoa jurídica de direito público interno, estabelecida à Praça Adauto Róseo nº 1229 - Centro, Icapuí- CE, inscrita no CNPJ sob o nº 10.393.593/0001-57, através da Secretaria de Infraestrutura e Saneamento, neste ato representada por seu Secretário, Sr. -----, doravante denominado simplesmente CONTRATANTE, e a empresa -----, CNPJ -----, com sede na rua -----, na cidade de -----, Estado -----, neste ato representada por seu representante legal, Sr. -----, CPF -----, RG -----, doravante denominada simplesmente CONTRATADA, celebram o presente Contrato decorrente da Concorrência nº. 2022.03.15.01.

CLÁUSULA PRIMEIRA - DO OBJETO

1.1. O objeto do presente contrato é a contratação de empresa de engenharia para continuação da execução da obra de urbanização e pavimentação da estrada de acesso a Praia da Requenguela e Porto da Barra Grande, neste município, conforme Convênio Nº 113/CIDADES/2019/MAPP:4576.

1.2. Fazem parte integrante deste contrato, independentemente de transcrição:

1.2.1. O Edital relativo à Tomada de Preços Nº. 2022.03.15.01, com suas especificações técnicas, plantas e anexos;

1.2.2. A proposta apresentada pela Contratada na licitação, nos termos em que não for contrária a este contrato e ao instrumento convocatório descrito no inciso I deste parágrafo.

CLÁUSULA SEGUNDA - DO PREÇO

2.1. O Contratante pagará à Contratada, pela execução do objeto deste Contrato, o preço fixo e irrevogável correspondente ao valor de R\$ -----, preço este que representa o valor global deste Contrato.

2.2. O preço fixado nesta cláusula compreende todas as despesas diretas e indiretas, necessárias à perfeita execução do objeto do presente Contrato, não sendo devido pelo Contratante nada mais em contrapartida aos serviços ora contratados.



CLÁUSULA TERCEIRA - DOS PRAZOS DE VIGÊNCIA E DE EXECUÇÃO

- 3.1. A vigência do Contrato será de 12 (doze) meses, contados a partir da assinatura, admitida a prorrogação nos termos da lei, mediante termo aditivo, persistindo as obrigações acessórias, especialmente as decorrentes de correção de defeitos.
- 3.2. O prazo de execução dos serviços é 06 (seis) meses, contados do recebimento da Ordem Inicial de Serviço, observado o cronograma fixado no Projeto Executivo. A emissão das Ordens de Serviço está condicionada à existência de disponibilidade financeira.
- 3.3. A eventual reprovação das obras e serviços, em qualquer fase de execução, não implicará alteração do prazo, nem eximirá a Contratada da aplicação das multas contratuais.
- 3.4. É proibido o retardamento imotivado da execução das obras ou serviços, ou de suas parcelas, salvo em razão de insuficiência financeira ou de comprovado motivo de ordem técnica, justificados em despacho circunstanciado do ordenador despesas, mediante notificação à Contratada e através da respectiva Ordem de Paralisação.
- 3.5. A prorrogação dos prazos de execução e vigência do contrato, formalizada por meio de termo aditivo, será precedida da correspondente adequação do cronograma físico-financeiro, bem como de justificativa e autorização da autoridade competente para a celebração do ajuste, devendo ser formalizada nos autos do processo administrativo.

CLÁUSULA QUARTA - DOS RECURSOS FINANCEIROS E DA DOTAÇÃO ORÇAMENTÁRIA

- 4.1. Os recursos financeiros serão o proveniente do Estado do Ceará, através da Secretaria das Cidades/Convênio Nº 113/CIDADES/2019/MAPP:4576 e próprio do Município.
- 4.2. As despesas decorrentes na execução do Contrato relativo ao presente Edital correrão por conta da dotação orçamentária:

CLASSIFICAÇÃO ORÇAMENTÁRIA:

ÓRGÃO ORÇAMENTÁRIO: 08 - Secretaria de Infraestrutura e Saneamento
UNIDADE: 0801 - Secretaria de Infraestrutura e Saneamento

CLASSIFICAÇÃO FUNCIONAL:

FUNÇÃO: 15 – Urbanismo
SUBFUNÇÃO: 451 – Infraestrutura Urbana

ESTRUTURA PROGRAMÁTICA:

PROGRAMA: 0020 – Infraestrutura e Desenvolvimento Urbano e Rural
AÇÃO – PROJETO/ATIVIDADE: 1.028 – Urbanização de Acesso às Praias do Município

ELEMENTO DE DESPESA: 4.4.90.51.00 – Obras e Instalações

CLÁUSULA QUINTA - DO PAGAMENTO

- 5.1. A Secretaria de Infraestrutura e Saneamento pagará à contratada, pelos serviços contratados e executados os preços integrantes da proposta aprovada, ressalvada a incidência de reajustamento e a ocorrência de imprevistos. Fica expressamente estabelecido que os preços unitários incluem todos os custos diretos



e indiretos para a execução do(s) serviço(s), de acordo com as condições previstas nas Especificações e nas Normas indicadas neste edital e demais documentos da licitação, constituindo assim sua única remuneração pelos trabalhos contratados e executados.

5.2. Obedecido o cronograma físico-financeiro apresentado, será procedida a medição dos serviços. Emitido o Boletim de Medição (BM), a contratada deverá apresentar na Secretaria de Infraestrutura e Saneamento a nota fiscal correspondente à medição, que será atestada e dada imediato e regular processamento.

5.3. O pagamento será efetuado através de Ordem de Pagamento, mediante a apresentação à Contratante das respectivas notas fiscais, do cronograma físico-financeiro, do relatório parcial da execução da obra e da medição para verificação e posterior deferimento, devidamente atestadas por quem de direito, no prazo máximo de até 30 (trinta) dias, a contar da data do ACEITE da nota fiscal/fatura na Secretaria de Infraestrutura e Saneamento, desde que não haja impedimento legal.

5.4. A Contratante pagará à Contratada o valor dos serviços executados baseado em medição, sendo que a fatura deverá ser apresentada com os seguintes documentos anexados:

5.4.1 - Termo de Vistoria emitido pela fiscalização;

5.4.2. Prova de regularidade junto ao INSS (CND), FGTS (CRS), Justiça do Trabalho (CNDT), as Fazendas Estadual e Municipal;

5.4.3. Cópia da matrícula Cadastro Específico Individual (CEI) da obra junto ao INSS;

5.4.4. Cópia do GFIP – Guia de recolhimento do FGTS e Informações à Previdência Social.

5.5. Para o pagamento da 1ª fatura, a Contratada deverá, além dos documentos enumerados no item 17.4 e seus subitens, apresentar cópia das Anotações de Responsabilidade Técnica (ART) referentes ao serviço contratado.

5.6. Na parcela final, além dos documentos relacionados na subcláusula anterior, a empresa deverá apresentar a carta habite-se referente à obra.

5.7. Quando do pagamento a Secretaria de Infraestrutura e Saneamento fará as retenções de impostos sobre os serviços prestados, conforme legislação vigente.

5.8. No caso de eventuais atrasos, causados pela Contratante, o valor devido deverá ser acrescido de encargos moratórios apurados desde a data devida até a data do efetivo pagamento, tendo por base a Taxa Referencial – TR ou outro índice que vier a substituí-la, calculados, *pro rata tempore*, sobre o valor da fatura, mediante a aplicação da seguinte fórmula:

EM: $\{ (1 + TR/100) n/30 - 1 \} \times VP$, onde:

TR = percentual atribuído a Taxa Referencial – TR;

EM= Encargos Moratórios;

VP= Valor da parcela a ser paga;

N= Número de dias entre a data prevista para o pagamento e a do efetivo pagamento.

5.9. A Contratada regularmente optante pelo Simples Nacional não sofrerá a retenção tributária quanto aos impostos e contribuições abrangidos por aquele regime. No entanto, o pagamento ficará condicionado à apresentação de comprovação, por meio de documento oficial, de que faz jus ao tratamento tributário favorecido previsto na Lei Complementar n. 123, de 2006.



CLÁUSULA SEXTA - DO RECEBIMENTO E ACEITAÇÃO DO OBJETO

6.1. O recebimento da obra será realizado de acordo com o art. 73 da Lei 8.666/1993, nos seguintes termos:

a) Provisoriamente: por ocasião da Conclusão dos serviços, se estiverem em perfeitas condições serão recebidos provisoriamente pela fiscalização e pelos responsáveis pelo seu acompanhamento, que lavrarão o termo de recebimento provisório, em até 15 (quinze) dias da Comunicação escrita da Contratada.

b) Definitivamente: após verificação da sua conformidade com as especificações contidas na proposta apresentada e no Edital e seus Anexos, no prazo máximo de 90 (noventa) dias da entrega do termo de recebimento provisório.

6.2. A realização do serviço pela Contratada e seu recebimento pelo Contratante não implicam sua aceitação definitiva, que somente restará caracterizada pela emissão do competente Termo de Recebimento Definitivo.

CLÁUSULA SÉTIMA - OBRIGAÇÕES DA CONTRATANTE

7.1. Exigir o cumprimento de todas as obrigações assumidas pela Contratada, de acordo com as cláusulas contratuais e os termos de sua proposta.

7.2. Exercer o acompanhamento e a fiscalização dos serviços, por servidor ou comissão especialmente designada, anotando em registro próprio as falhas detectadas, indicando dia, mês e ano, bem como o nome dos empregados eventualmente envolvidos, encaminhando os apontamentos à autoridade competente para as providências cabíveis.

7.3. Notificar a Contratada por escrito da ocorrência de eventuais imperfeições, falhas ou irregularidades constatadas no curso da execução dos serviços, fixando prazo para a sua correção, certificando-se de que as soluções por ela propostas sejam as mais adequadas.

7.4. Pagar à Contratada o valor resultante da prestação contratual, conforme cronograma físico-financeiro.

7.5. Efetuar as retenções tributárias devidas sobre o valor da fatura de serviços da Contratada.

7.6. Fornecer por escrito as informações necessárias para o desenvolvimento dos serviços objeto do contrato.

7.7. Realizar avaliações periódicas da qualidade dos serviços, após seu recebimento.

7.8. Cientificar a Assessoria Jurídica do Município para adoção das medidas cabíveis quando do descumprimento das obrigações pela Contratada.

7.9. Arquivamento, entre outros documentos, de projetos, "as built", especificações técnicas, orçamentos, termos de recebimento, contratos e aditamentos, relatórios de inspeções técnicas após o recebimento do serviço e notificações expedidas.

7.10. Exigir da Contratada que providencie a seguinte documentação como condição indispensável para o recebimento definitivo de objeto, quando for o caso:

7.10.1. "As built", elaborado pelo responsável por sua execução;

7.10.2. Carta "habite-se", emitida pelo Município de Icapuí;

7.10.3. Certidão negativa de débitos previdenciários específica para o registro da obra junto ao Cartório de Registro de Imóveis;

7.10.4. A reparação dos vícios verificados, tendo em vista o direito assegurado à Contratante no art. 69 da Lei nº 8.666/93 e no art. 12 da Lei nº 8.078/90 (Código de Defesa do Consumidor).



CLÁUSULA OITAVA - DAS OBRIGAÇÕES DA CONTRATADA

- 8.1. Executar cada uma das fases da Obra, com a alocação dos empregados necessários ao perfeito cumprimento das cláusulas contratuais, fornecendo e utilizando os materiais, equipamentos, ferramentas e utensílios de qualidade e quantidade compatíveis com as especificações contidas nos projetos e demais documentos técnicos anexos ao instrumento convocatório a que se vincula este contrato, bem como na sua proposta.
- 8.2. Reparar, corrigir, remover ou substituir, às suas expensas, no total ou em parte, no prazo fixado pelo fiscal do contrato, os serviços efetuados em que se verificarem vícios, defeitos ou incorreções resultantes da execução ou dos materiais empregados.
- 8.3. Responsabilizar-se pelos vícios e danos decorrentes da execução do objeto, de acordo com os artigos 14 e 17 a 27, do Código de Defesa do Consumidor (Lei nº 8.078, de 1990), ficando a Contratante autorizada a descontar da garantia prestada, ou dos pagamentos devidos à Contratada, o valor correspondente aos danos sofridos.
- 8.4. Utilizar empregados habilitados e com conhecimentos básicos dos serviços a serem executados, em conformidade com as normas e determinações em vigor.
- 8.5. Apresentar os empregados devidamente identificados por meio de crachá, além de provê-los com os Equipamentos de Proteção Individual – EPI.
- 8.6. Apresentar à Contratante, quando for o caso, a relação nominal dos empregados que adentrarão no órgão para a execução das atividades contratadas.
- 8.7. Responsabilizar-se por todas as obrigações trabalhistas, sociais, previdenciárias, tributárias e as demais previstas na legislação específica, cuja inadimplência não transfere responsabilidade à Contratante.
- 8.8. Atender às solicitações da Contratante quanto à substituição dos empregados alocados, no prazo fixado pela fiscalização do contrato, nos casos em que ficar constatado descumprimento das obrigações relativas à execução do serviço, conforme descrito neste instrumento contratual.
- 8.9. Instruir seus empregados quanto à necessidade de acatar as Normas Internas da Contratante.
- 8.10. Instruir seus empregados a respeito das atividades a serem desempenhadas, alertando-os a não executarem atividades não abrangidas pelo contrato, devendo a Contratada relatar à Contratante toda e qualquer ocorrência neste sentido, a fim de evitar desvio de função.
- 8.11. Relatar à Contratante toda e qualquer irregularidade verificada no decorrer da execução da Obra.
- 8.12. Não permitir a utilização de qualquer trabalho de menor de dezesseis anos, exceto na condição de aprendiz para os maiores de quatorze anos; nem permitir a utilização do trabalho do menor de dezoito anos em trabalho noturno, perigoso ou insalubre.
- 8.13. Manter durante toda a vigência do contrato, em compatibilidade com as obrigações assumidas, todas as condições de habilitação e qualificação exigidas na licitação.
- 8.14. Guardar sigilo sobre todas as informações obtidas em decorrência do cumprimento do contrato.
- 8.15. Manter preposto aceito pela Contratante nos horários e locais de prestação de serviço para representá-la na execução do contrato com capacidade para tomar decisões compatíveis com os compromissos assumidos.
- 8.16. Cumprir, além dos postulados legais vigentes de âmbito federal, estadual ou



municipal, as normas de segurança da Contratante.

8.17. Instruir os seus empregados, quanto à prevenção de incêndios nas áreas da Contratante.

8.18. Prestar os serviços dentro dos parâmetros e rotinas estabelecidos, fornecendo todos os materiais, equipamentos e utensílios em quantidade, qualidade e tecnologia adequadas, com a observância às recomendações aceitas pela boa técnica, normas e legislação.

8.19. Comunicar ao Fiscal do contrato, no prazo de 24 horas, qualquer ocorrência anormal ou acidente que se verifique no local dos serviços.

8.20. Prestar todo esclarecimento ou informação solicitada pela Contratante ou por seus prepostos, garantindo-lhes o acesso, a qualquer tempo, ao local dos trabalhos, bem como aos documentos relativos à execução do empreendimento.

8.21. Paralisar, por determinação da Contratante, qualquer atividade que não esteja sendo executada de acordo com a boa técnica ou que ponha em risco a segurança de pessoas ou bens de terceiros.

8.22. Adotar as providências e precauções necessárias, inclusive consulta nos respectivos órgãos, se necessário for, a fim de que não venham a ser danificadas as redes hidrossanitárias, elétricas e de comunicação.

8.23. Promover a guarda, manutenção e vigilância de materiais, ferramentas, e tudo o que for necessário à execução dos serviços, durante a vigência do contrato.

8.24. Providenciar junto ao CREA e/ou ao CAU as Anotações e Registros de Responsabilidade Técnica referentes ao objeto do contrato e especialidades pertinentes, nos termos das normas pertinentes (Leis nº 6.496/1977 e 12.378/2010).

8.25. Obter junto ao Município, conforme o caso, as licenças necessárias e demais documentos e autorizações exigíveis, na forma da legislação aplicável. 8.27. Ceder os direitos patrimoniais relativos ao projeto ou serviço técnico especializado, para que a Administração possa utilizá-lo de acordo com o previsto neste Projeto Básico e seus anexos, conforme artigo 111 da Lei nº 8.666, de 1993.

8.26. Assegurar à Contratante:

8.26.1. O direito de propriedade intelectual dos produtos desenvolvidos, inclusive sobre as eventuais adequações e atualizações que vierem a ser realizadas, logo após o recebimento de cada parcela, de forma permanente, permitindo à Contratante distribuir, alterar e utilizar os mesmos sem limitações.

8.26.2. Os direitos autorais da solução, do projeto, de suas especificações técnicas, da documentação produzida e congêneres, e de todos os demais produtos gerados na execução do contrato, inclusive aqueles produzidos por terceiros subcontratados, ficando proibida a sua utilização sem que exista autorização expressa da Contratante, sob pena de multa, sem prejuízo das sanções civis e penais cabíveis.

8.27. Promover a organização técnica e administrativa das atividades, de modo a conduzi-las eficaz e eficientemente, de acordo com os documentos e especificações que integram ou fundamentam o Projeto Executivo e este Contrato, no prazo determinado.

8.28. Conduzir os trabalhos com estrita observância às normas da legislação pertinente, cumprindo as determinações dos Poderes Públicos, mantendo sempre limpo o local dos serviços e nas melhores condições de segurança, higiene e disciplina.

8.29. Submeter previamente, por escrito, à Contratante, para análise e aprovação, quaisquer mudanças nos métodos executivos que fujam às especificações do memorial descritivo.

8.30. Elaborar o Diário de Obra, incluindo diariamente, pelo Engenheiro preposto



responsável, as informações sobre o andamento do empreendimento, tais como número de funcionários, de equipamentos, condições de trabalho, condições meteorológicas, serviços executados, registro de ocorrências e outros fatos relacionados, bem como os comunicados à Fiscalização e situação das atividades em relação ao cronograma previsto.

8.31. Refazer, às suas expensas, os trabalhos executados em desacordo com o estabelecido no instrumento contratual, no Projeto Executivo e seus anexos, bem como substituir aqueles realizados com materiais defeituosos ou com vício de construção, pelo prazo de 05 anos, contado da data de emissão do Termo de Recebimento Definitivo, ou a qualquer tempo se constatado pelo fiscal da Contratante.

8.32. Responder por qualquer acidente de trabalho na execução dos serviços, por uso indevido de patentes registradas em nome de terceiros, por danos resultantes de caso fortuito ou de força maior, por qualquer causa de destruição, danificação, defeitos ou incorreções dos serviços ou dos bens da Contratante, de seus funcionários ou de terceiros, ainda que ocorridos em via pública junto à obra.

8.33. Realizar, conforme o caso, por meio de laboratórios previamente aprovados pela fiscalização e sob suas custas, os testes, ensaios, exames e provas necessárias ao controle de qualidade dos materiais, serviços e equipamentos a serem aplicados nos trabalhos, conforme procedimento previsto no Projeto Básico e demais documentos anexos.

8.34. Atuar junto aos órgãos federais, estaduais e municipais e concessionárias de serviços públicos para a obtenção de licenças e regularização dos serviços e atividades concluídas (ex.: Habite-se, Licença Ambiental de Operação, etc.); 8.37. A empresa contratada cujos empregados vinculados ao serviço sejam regidos pela CLT deverá entregar ao setor responsável pela fiscalização do contrato os seguintes documentos: 1) prova de regularidade relativa à Seguridade Social; 2) certidão conjunta relativa aos tributos federais e à Dívida Ativa da União; 3) certidões que comprovem a regularidade perante as Fazendas Estadual e Municipal do domicílio ou sede da contratada, conforme exigido no instrumento convocatório; 4) Certidão de Regularidade do FGTS – CRF; e 5) Certidão Negativa de Débitos Trabalhistas – CNDT.

8.35. Serão de exclusiva responsabilidade da contratada eventuais erros/equívocos no dimensionamento da proposta.

8.36. Em se tratando de atividades que envolvam serviços de natureza intelectual, após a assinatura do contrato, a contratada deverá participar de reunião inicial, devidamente registrada em Ata, para dar início à execução do serviço, com o esclarecimento das obrigações contratuais, em que estejam presentes os técnicos responsáveis pela elaboração do Projeto Básico, o gestor do contrato, o fiscal técnico do contrato, o fiscal administrativo do contrato, os técnicos da área requisitante, o preposto da empresa e os gerentes das áreas que executarão os serviços contratados.

8.37. A Contratada obriga-se a cumprir todas as exigências das leis e normas de segurança e higiene de trabalho, fornecendo os equipamentos de proteção individual a todos os operários, mestres, especialistas, engenheiros, fiscais e visitantes, tais como: capacetes, calçados, luvas, capas e outros materiais necessários.

8.38. A Contratada deverá manter no local dos serviços um preposto, com experiência mínima de 2 (dois) anos, aceito pela Contratante, que não deverá se afastar do local de trabalho durante o horário normal de serviço.



CLÁUSULA NONA - DA GARANTIA

9.1. A Licitante vencedora prestará Garantia de Execução contratual, no percentual de 5% (cinco por cento) do valor do Contrato, para garantir integralmente todas as obrigações assumidas, inclusive indenizações a terceiros e multas que venham a serem aplicadas, conforme disposto no art. 56, § 1º, da Lei nº 8.666/93, dentre as seguintes modalidades:

9.1.1. Caução em dinheiro, ou em títulos da dívida pública (Os Títulos da Dívida Pública deverão ser emitidos sob forma escritural, mediante registro em sistema centralizado de liquidação e de custódia autorizado pelo Banco Central do Brasil e avaliados pelos valores econômicos, conforme definido pelo Ministério da Fazenda);

9.1.2. Seguro-garantia, juntando o comprovante de pagamento do prêmio;

9.1.3. Fiança Bancária.

9.2. A garantia prestada pelo contratado será liberada ou restituída após a execução do contrato e, quando em dinheiro, atualizada monetariamente.

9.3. A garantia poderá, a critério da Administração, ser utilizada para cobrir eventuais multas e/ou para cobrir o inadimplemento de obrigações contratuais, sem prejuízo da indenização eventualmente cabível. Nesta hipótese, no prazo máximo de 15 (quinze) dias corridos após o recebimento da notificação regularmente expedida, a garantia deverá ser reconstituída.

9.4. A garantia ficará retida no caso de rescisão contratual, até definitiva solução das pendências administrativas ou Judiciais.

9.5. A garantia prestada pela Contratada será liberada ou restituída após a execução do contrato e, quando em dinheiro, atualizada monetariamente.

9.6. Sem prejuízo das sanções previstas na lei e neste Edital, a não prestação da garantia exigida será considerada recusa injusta a assinar o Contrato.

9.7. A garantia prestada será retida definitivamente, integralmente ou pelo saldo que apresentar, no caso de rescisão por culpa da Contratada, sem prejuízo das penalidades cabíveis.

9.8. A garantia será restituída, somente, após o integral cumprimento de todas as obrigações contratuais, inclusive recolhimento de multas e satisfação de prejuízos causados à Contratada.

CLÁUSULA DÉCIMA - DOS CASOS FORTUITOS E FORÇA MAIOR

10.1. Na ocorrência de fatos excepcionais e imprevisíveis, os pedidos de prorrogação de prazo serão encaminhados por escrito à Contratante, 1 (um) dia após o evento, com justificativa circunstanciada.

10.2. A simples ocorrência de chuvas não justifica a prorrogação do prazo, exceto quando se tratar de temporais ou períodos excepcionais de chuvas, plenamente comprovados, inclusive através de boletins meteorológicos, e aceitos pela Contratante.

CLÁUSULA DÉCIMA PRIMEIRA - DA FISCALIZAÇÃO E DA GESTÃO DO CONTRATO

11.1. Cabe ao Contratante, através de Fiscal designado, exercer ampla, irrestrita e permanente fiscalização de todas as fases da execução dos serviços e do comportamento do pessoal da Contratada, sem prejuízo da obrigação desta de fiscalizar seus empregados, prepostos e subordinados.

11.2. A Contratada declara aceitar integralmente todos os métodos e processos de inspeção, verificação e controle a serem adotados pelo Contratante.





- 11.3. A existência e a atuação da Fiscalização do Contratante em nada restringe a responsabilidade única, integral e exclusiva da Contratada, no que concerne ao objeto contratado e as suas consequências e implicações próximas ou remotas.
- 11.4. O Contratante rejeitará, no todo ou em parte, o que for executado em desacordo com o edital e o contrato.
- 11.5. A Fiscalização do Contrato estará à disposição da Contratada para fornecer informações, necessárias ao desenvolvimento dos serviços contratados.
- 11.6. O Fiscal do Contrato terá plenos poderes para praticar atos, nos limites do presente Contrato, que se destinem a acautelar e preservar todo e qualquer direito do Município.
- 11.7. O Fiscal do Contrato exigirá os prazos e quantitativos estabelecidos no ANEXO I.
- 11.8. A Fiscalização do Contrato terá acesso a todos os locais onde os serviços se realizarem e plenos poderes para praticar atos, nos limites do presente Contrato, que se destinem a acautelar e preservar todo e, qualquer direito do Município tais como:
- 11.8.1. Recusar serviços que tenham sido executados em desacordo com as condições estabelecidas;
- 11.8.2. Solicitar a substituição de empregado cuja permanência na equipe seja considerada inconveniente;
- 11.8.3. Proceder à verificação e à aprovação dos documentos de medição dos serviços objeto do Contrato, encaminhados pela Contratada;
- 11.8.4. Sustar o pagamento de quaisquer faturas da Contratada, no caso de inobservância de exigências da Fiscalização do Contrato amparadas em disposições contidas no Contrato, até a regularização da situação. Tal procedimento será comunicado por escrito à Contratada;
- 11.8.5. Instruir a Contratada quanto à prioridade dos serviços a serem executados;
- 11.8.6. Emitir o "TERMO DE RECEBIMENTO PROVISÓRIO E DEFINITIVO DO OBJETO";
- 11.8.7. Exigir a existência, na obra, da Anotação de Responsabilidade Técnica - ART, do CREA, ou RRT – Registro de Responsabilidade Técnica, do CAU do responsável técnico pela mesma;
- 11.8.8. Exigir que os responsáveis pela execução das obras públicas observem as exigências legais sobre a documentação e procedimentos necessários, a exemplo de: comprovação de registro junto ao CREA da empreiteira ou prestador de serviços; Anotações de Responsabilidade Técnica, etc.;
- 11.8.9. Exigir que durante a execução seja providenciado Registro de Ocorrência (Diário de Obra), efetuando as necessárias observações sobre as ocorrências;
- 11.8.10. Emitir relatório que demonstre que a fiscalização procede à rigorosa medição das etapas já concluídas, para liberação de pagamentos de parcelas da obra, de modo a evitar pagamentos antecipados ou discrepâncias entre os serviços medidos e pagos. (Lei 4.320/64, art. 62 e 63, e Lei 8.666/93, art. 67, § 1º);
- 11.8.11. Exigir a existência de placa de fiscalização da obra (art. 16 da Lei 5.194/66 e normas do órgão contratante ou concedente).
- 11.9. O Município, através da Fiscalização do Contrato, reserva-se no direito de exercer durante todo o período contratual uma rígida e constante Fiscalização sobre os serviços, inclusive quanto ao pessoal da Contratada no que se refere a seu comportamento, capacitação e apresentação.
- 11.10. A Contratada declara aceitar os métodos e processos de acompanhamento, verificação e controle adotados pela Fiscalização do Contrato.



11.11. Caberá a contratada o fornecimento e manutenção de um Diário de Obra permanentemente, disponível para lançamentos no local da obra, sendo que, a sua manutenção, aquisição e guarda são de inteira responsabilidade da Contratada, a qual deverá entregar, diariamente, cópia do Diário de Obra ao Engenheiro Fiscal da Contratante, responsável pela Fiscalização.

11.12. O servidor (Cargo/Função), servidor efetivo da Secretaria de Infraestrutura e Saneamento, fica indicado, na forma do art. 67 da Lei nº 8.666/93, para acompanhar e fiscalizar a execução do objeto do presente Contrato.

CLÁUSULA DÉCIMA SEGUNDA - DAS PENALIDADES

12.1. As penalidades pela inexecução (artigo 77 da Lei 8.666/93), encontram-se previstas nos artigos 86 e 87 do mesmo diploma legal.

12.2. A advertência verbal ou escrita será aplicada, de outras sanções cabíveis, quando houver afastamento das condições contratuais ou das condições técnicas estabelecidas.

12.3. As penalidades a que está sujeita a Contratada, a teor do que reza o art. 87 da Lei 8.666/93, são as seguintes:

- I) advertência;
- II) multa;
- III) suspensão temporária de participação em licitações;
- IV) impedimento de contratar com a Administração por prazo não superior a 02 (dois) anos e;
- V) declaração de inidoneidade para licitar ou contratar com a Administração.

12.4. No caso de atraso na conclusão de parcela da obra, fica estabelecido, a título de multa diária, o percentual de 0,33% (zero trinta e três por cento) ao dia até o limite de 10% (dez por cento) sobre a parcela não executada.

12.5. Na hipótese de inexecução do objeto desta licitação, sem prejuízo da responsabilidade civil e criminal que couber, ficará a contratada sujeita às seguintes sanções:

- a) multa correspondente a 10% (dez por cento) sobre o valor do serviço não executado;
- b) suspensão, pelo prazo de até 2 (dois) anos, de licitar e contratar com o Município de Icapuí.

12.6. A CONTRATADA será considerada inadimplente para fins de rescisão contratual se, sem justificativa plausível e aceita pela fiscalização da CONTRATANTE, deixar de executar alguma etapa dos serviços ou se paralisar a prestação dos mesmos por um prazo igual ou superior a 30 (trinta) dias.

12.7. As multas e penalidades são independentes, sendo que a aplicação de uma sanção não prejudicará a aplicação de outra, nem isentará a responsabilidade pela ocorrência.

12.8. As multas serão descontadas da garantia do respectivo contrato, ou ainda, quando for o caso, cobradas judicialmente.

12.9. Se a multa aplicada for superior ao valor da garantia prestada, além da perda desta, a licitante responderá pela sua diferença, que será descontada dos pagamentos eventualmente devidos pela Contratante ou cobrada judicialmente.

CLÁUSULA DÉCIMA TERCEIRA - DA RESCISÃO CONTRATUAL

13.1. A inexecução total ou parcial deste Contrato enseja sua rescisão, com as consequências contratuais, inclusive o reconhecimento dos direitos da



Administração, conforme disposto nos artigos 77 e 80 da Lei 8.666/93 e posteriores alterações.

13.2. A rescisão poderá ser:

- a) Determinada por ato unilateral e escrito da Administração, nos casos enumerados nos incisos I a XII e XVII e XVIII do artigo 78 da sobredita Lei;
- b) Amigável, por acordo entre as partes, reduzida a termo no processo da licitação, desde que haja conveniência para a Administração;
- c) Judicial, nos termos da legislação.

13.3. Os casos de rescisão serão formalmente motivados nos autos do processo, assegurado o contraditório e a ampla defesa.

13.4. A rescisão administrativa ou amigável deverá ser precedida de autorização escrita e fundamentada da autoridade competente.

13.5. A multa não impede que a Contratante rescinda unilateralmente o contrato e aplique outras sanções previstas na Lei nº 8.666, de 21/06/93.

13.6. Quando a Contratante der causa à rescisão contratual, além da perda da caução e execução e seus reforços, será responsável pelas perdas e danos decorrentes.

CLÁUSULA DÉCIMA QUARTA - DOS ACRÉSCIMOS E SUPRESSÕES

14.1. A Contratada fica obrigada a aceitar, nas mesmas condições contratuais, os acréscimos ou supressões que se fizerem na obra, a critério da Contratante, conforme Artigo 65, Parágrafo 1º, da Lei nº 8.666, de 21/06/93.

14.2. Em caso de acréscimo, o preço para o mesmo será fixado pela apropriação do custo do material, mão-de-obra adicional correspondente e demais percentagens sobre eventuais outras despesas, administração e lucros correspondentes a parcela acrescida.

CLÁUSULA DÉCIMA QUINTA - DAS DISPOSIÇÕES GERAIS

15.1. Deverão ser seguidas as especificações gerais dos serviços, sendo que todos os materiais empregados deverão ser de primeira qualidade, segundo as normas técnicas brasileiras.

15.2. A guarda e zelo dos materiais depositados ficará a cargo da Contratada, que deverá repor aqueles avariados, quebrados, defeituosos ou furtados. Os materiais depositados no local dos serviços e já pagos não poderão ser retirados do local, a não ser que haja ordem escrita da fiscalização responsável da Contratante.

15.3. A Contratada deverá entregar limpo o local onde foram realizados os serviços, isto é, sem entulhos e sobras de materiais. Todos os transportes internos e externos de materiais e pessoal ficarão a cargo da Contratada, devendo a mesma fazer remoção periódica do lixo e entulhos para um local determinado pela fiscalização, onde não venha a causar transtornos.

CLÁUSULA DÉCIMA SEXTA - DA CESSÃO DO E SUBCONTRATAÇÃO

16.1. A Contratada não poderá ceder o Contrato, total ou parcialmente, a terceiros.

16.2. Será admitida a subcontratação parcial dos serviços, observadas todas as exigências previstas abaixo, sem prejuízo das responsabilidades legais e contratuais da Contratada, a quem caberá transmitir à(s) subcontratada(s) todos os elementos necessários à perfeita execução dos serviços nos termos contratuais, bem como fiscalizar sua execução.



16.2.1. As subcontratações parciais, se necessárias, deverão ser efetuadas através de microempresa ou de empresa de pequeno porte, salvo expressa justificativa do Fiscal do Contrato.

16.3. Na execução do objeto contratual, a Contratada poderá subcontratar até 30% (trinta por cento) do valor total da obra, sendo admitida a subcontratação tanto do fornecimento dos insumos e equipamentos quanto da execução dos serviços.

16.4. Relativamente às parcelas da obra que podem ser subcontratadas, caso tenham sido consideradas parcelas relevantes para efeito de habilitação técnica, caberá à Contratada comprovar a capacidade técnica da(s) subcontratada(s), apresentando, no prazo previsto no subitem 16.6, a documentação necessária.

16.5. A autorização de qualquer subcontratação estará condicionada ao exame e à aprovação, pela Contratante, das exigências constantes do contrato, do edital da Concorrência e de seus anexos, em relação à documentação exigida da(s) subcontratada(s). A Contratante analisará, caso a caso, as empresas e profissionais indicados pela Contratada para executar serviços mediante subcontratação e manifestar-se-á, por escrito, quanto à possibilidade de aprovação de tais subcontratações. Eventuais recusas serão devidamente justificadas pela Contratante.

16.6. A Contratada deverá apresentar à Fiscalização da Contratante, no prazo de 30 (trinta) dias antes do início das atividades de cada um dos serviços, a documentação dos subcontratados referente às condições de habilitação exigidas no edital, inclusive, no que couber, da habilitação para comprovação da capacidade técnico-profissional das parcelas consideradas de maior relevância. Ressalte-se que cada parcela específica, passível de subcontratação, terá o seu tempo certo de início das atividades a ela pertinentes e apresentarão marcos referentes ao seu início, conforme discriminado no Cronograma Físico-financeiro que será apresentado pela Contratada, nos termos do contrato.

16.7. Qualquer atraso ocorrido em relação aos serviços, decorrente da apresentação fora do prazo, ou de forma incorreta, da documentação dos subcontratados pela Contratada, que acarretem prejuízos ao prazo de conclusão de serviços, será de responsabilidade da Contratada, cabendo a penalidade aplicável, nos termos do contrato.

16.8. Antes do início dos trabalhos pela subcontratada, deverão ser apresentadas, se for o caso, as ART's e/ou RRT's referentes aos serviços que ela executará.

16.9. Durante o período da subcontratação, a(s) subcontratada(s) deverá(ão) manter vigentes as condições iniciais de regularidade técnica, fiscal e jurídica.

16.10. A substituição pela Contratada da(s) eventual(ais) subcontratada(s), já anteriormente aprovada(s) e autorizada(s), dependerá da prévia anuência escrita da Contratante, devendo a(s) substituta(s) apresentar(em) as mesmas condições técnicas e legais estabelecidas no Edital da Concorrência e seus anexos.

16.11. A Contratada deverá incluir, em todos os contratos que vier a celebrar com os subcontratados, dispositivo que permita à Administração exercer amplo acompanhamento e fiscalização da execução do objeto contratual, bem como cláusula que vede à subcontratada repassar o objeto subcontratado a outra empresa.

16.12. As empresas e os profissionais indicados para execução dos serviços subcontratados, nos termos desta cláusula, serão, conforme o caso, os responsáveis técnicos pelos serviços, devendo providenciar, antes do início da execução, o recolhimento de ART e/ou RRT (referente ao contrato firmado entre Contratada e subcontratada e em nome do profissional responsável pela execução) perante o CREA e/ou CAU no Ceará e apresentar cópias autenticadas (ou originais)



à Contratada, que as repassará à Contratante.

16.13. O responsável técnico da empresa subcontratada deverá acompanhar efetivamente a execução do serviço, sendo exigido pela Contratante que o referido profissional acompanhe a execução do objeto subcontratado, sob pena de suspensão da execução dos serviços pela fiscalização da Contratante.

16.14. Os serviços subcontratados, caso não satisfaçam os projetos ou as especificações, serão impugnados pela Contratante, cabendo à Contratada e à empresa subcontratada todo o ônus decorrente de sua reexecução.

16.15. Os serviços a cargo de diferentes empresas subcontratadas serão coordenados pela Contratada, de modo a proporcionar o andamento harmonioso da obra, permanecendo sob sua inteira responsabilidade o cumprimento das obrigações contratuais.

16.16. Quando da quitação de quaisquer notas fiscais ou faturas referentes aos serviços prestados à Contratante, a Contratada deverá apresentar cópias autenticadas (ou originais para conferência) das notas fiscais, faturas ou recibos emitidos pela(s) subcontratada(s), com vinculação inequívoca à obra objeto da licitação, bem como dos correspondentes documentos de arrecadação da retenção e da(s) SEFIP(s) da(s) subcontratada(s), com comprovante e com informações específicas da tomadora dos serviços, bem como do protocolo de envio de arquivos – conectividade social – e das guias de recolhimento de INSS (GPS) e FGTS (GRF) devidamente quitadas.

CLÁUSULA DÉCIMA SÉTIMA - DA RESCISÃO ADMINISTRATIVA

17.1. A CONTRATADA reconhece os direitos da CONTRATANTE, em caso de rescisão administrativa prevista no art. 77 da Lei 8.666/93, conforme prevê o Artigo 55, Inciso IX, do mesmo diploma legal.

17.2. Fica acordado e entendido entre as partes que qualquer condição deste Contrato, que seja revogada por legislação, será considerada não escrita. Entretanto, o restante das cláusulas deste Contrato permanecerão em pleno efeito.

CLÁUSULA DÉCIMA OITAVA - DA PUBLICAÇÃO

18.1. A publicação do presente Contrato no Diário Oficial da União, por extrato, será de até o 5º (quinto) dia útil do mês seguinte ao de sua assinatura, para ocorrer no prazo de 20 (vinte) dias daquela data, correndo as despesas às expensas da Contratante.

CLÁUSULA DÉCIMA NONA - DO REAJUSTE DO PREÇO

19.1. Os preços unitários contratuais serão fixos e irremovíveis por 01 (um) ano contados do mês da apresentação da proposta.

19.1.1. Após 01 (um) ano do mês da apresentação da proposta, os preços unitários serão reajustados, de acordo com seguinte fórmula aplicável na conformidade das condições aqui preceituadas:

$$R = Po \frac{I_i - I_o}{I_o}$$

Onde **R** é o valor do reajustamento; **Po** é o preço inicial dos serviços a serem reajustados; **Ii** são os índices publicados pela revista "Conjuntura Econômica" da Fundação Getúlio Vargas, referente ao mês de execução dos serviços e obras após 01 (um) ano do mês da apresentação da proposta; **Io** é o índice publicado pela



mesma revista, referente ao mês de apresentação da proposta.

CLÁUSULA VIGÉSIMA - DAS DEMAIS OBRIGAÇÕES

20.1. Poderá a Contratante, a seu critério, exigir a demolição para reconstrução de qualquer parte da obra, sem qualquer ônus para a Contratante caso essa tenha sido executada com imperícia técnica comprovada, ou em desacordo com o Projeto, Normas e Especificações, e ainda, em desacordo com as determinações da fiscalização, nos termos do artigo 69, da Lei nº. 8.666, de 21/06/93.

20.2. A contratada deverá, inicialmente, afixar no canteiro de serviços placas alusivas à obra, com dimensões, dizeres e símbolos a serem determinados pela Contratante.

20.3. Qualquer alteração, modificação, acréscimos ou reduções que impliquem alteração do projeto da obra, deverão ser justificados e autorizados, sempre por escrito, pela Contratante.

20.4. Ao término dos serviços, a Contratada deverá proceder a limpeza do canteiro da obra.

20.5. Para efeito de reajustamento, a periodicidade obedecerá à data base correspondente à data de apresentação da proposta por época de abertura da licitação.

CLÁUSULA VIGÉSIMA PRIMEIRA - DAS VEDAÇÕES

21.1. É vedado à Contratada:

21.1.1. Caucionar ou utilizar este Termo de Contrato para qualquer operação financeira;

21.1.2. Interromper a execução dos serviços/atividades sob alegação de inadimplemento por parte da Contratante, salvo nos casos previstos em lei.

CLÁUSULA VIGÉSIMA SEGUNDO - DO FORO

22.1. As partes elegem a Comarca de Icapuí, Estado do Ceará, como Foro para dirimir as questões oriundas deste Instrumento Contratual.

E, assim, por estarem de acordo e mediante a conformidade do presente Instrumento, as partes a seguir firmam em 03 (três) vias de igual teor e forma, para só um efeito, na presença de 2 (duas) testemunhas abaixo firmadas.

Icapuí-CE, -- de ----- de 20XX.

Xxxxxxxxxxxxxxxxxxxxxx
Secretário de
CONTRATANTE

Nome do Representante Legal
Nome da Empresa
CONTRATADA

TESTEMUNHAS:

1. _____
Nome:
CPF:
2. _____
Nome:
CPF:

PROCESSO LICITATÓRIO Nº 018/2022

TOMADA DE PREÇOS Nº. 2022.03.15.01



OBRA DE URBANIZAÇÃO E PAVIMENTAÇÃO DA ESTRADA DE ACESSO A PRAIA DA REQUENGUELA E PORTO DA BARRA GRANDE, NESTE MUNICÍPIO, CONFORME CONVÊNIO Nº 113/CIDADES/2019/MAPP:4576

ANEXO XI – EXPERIÊNCIA E DECLARAÇÃO DO RESPONSÁVEL TÉCNICO

À: ____ (Entidade de Licitação) ____

Endereço: ____

Ref.: Proposta para execução das obras do ____ (nome da obra) ____.

Prezados Senhores,

Tendo examinado o edital da Tomada de Preços Nº. 2022.03.15.01, eu, ____ (nome do profissional) ____, portador da carteira e registro o CREA número ____, declaro estar ciente e de acordo com a minha indicação pela empresa ____ (razão social da Empresa Licitante) ____, como responsável técnico pelos trabalhos objeto da licitação em referência.

Nos termos do edital, informo abaixo a minha experiência:

Item	Descrição da Obra	Nº Registro no CREA	Empresa Executora

____ (Local e Data) ____

Profissional
(nome e assinatura)

- 1 Anexar os documentos comprobatórios dos serviços (atestados e certidão de acervo técnico), destacando os itens aqui relacionados.
2. Descrever o tipo/porte (quantitativos) da obra executada.
3. CREA ou órgão similar.



PROCESSO LICITATÓRIO Nº 018/2022

TOMADA DE PREÇOS Nº. 2022.03.15.01

OBRA DE URBANIZAÇÃO E PAVIMENTAÇÃO DA ESTRADA DE ACESSO A PRAIA DA REQUENGUELA E PORTO DA BARRA GRANDE, NESTE MUNICÍPIO, CONFORME CONVÊNIO Nº 113/CIDADES/2019/MAPP:4576

ANEXO XII DO EDITAL - DECLARAÇÃO DE HABILITAÇÃO

(Licitante), pessoa jurídica de direito privado, inscrita no CNPJ/MF sob o nº _____, sediada na _____, representada por _____, (nacionalidade), (estado civil), (profissão), portador(a) da Cédula de Identidade nº _____, inscrito no CPF sob o nº _____, (residência e domicílio), DECLARA que cumpre plenamente os requisitos exigidos para habilitação e sujeita-se aos termos e condições da Tomada de Preços Nº. 2022.03.15.01, estando ciente das penalidades aplicáveis em caso de descumprimento ou declaração inverídica.

Local e data.

Nome e assinatura do representante legal

OBSERVAÇÃO: ESTA DECLARAÇÃO DEVERÁ SER ENTREGUE AO PRESIDENTE DA CPL FORA DO ENVELOPE Nº 1 - DOCUMENTAÇÃO.