

## TABELA DE ENCARGOS SOCIAIS



<b>OBRA:</b>	UBS - REDONDA (CONCLUSÃO DA AMPLIAÇÃO)	<b>DATA :</b>	04/06/2017	<b>BDI :</b>	28,82%
<b>ENDEREÇO:</b>	RUA DA PRAIA - PRAIA DA REDONDA	<b>FORTE</b>	<b>VERSÃO</b>	<b>HORA</b>	<b>MÊS</b>
<b>CLIENTE:</b>	PREFEITURA MUNICIPAL DE ICAPUI/CE	SEINFRA	024.1 COM DESONERAÇÃO	87,01%	-
<b>UNIDADES:</b>	147.7M <sup>2</sup>	SICRO	2016/11 COM DESONERAÇÃO	88,81%	-
<b>VALOR POR UNIDADE:</b>	R\$ 462,12	SINAPI	2017/03 COM DESONERAÇÃO	88,68%	50,66%
			COMPOSIÇÕES PRÓPRIAS	-	-
					<b>DATA REF:</b>
					03/2016
					03/2017
					04/2017

COD	DESCRIÇÃO	HORA %	MÊS %
<b>A</b>	<b>GRUPO A</b>		
A1	INSS	0,00	0,00
A2	SESI	1,50	1,50
A3	SENAI	1,00	1,00
A4	INCRA	0,20	0,20
A5	SEBRAE	0,60	0,60
A6	Salário Educação	2,50	2,50
A7	Seguro Contra Acidentes de Trabalho	3,00	3,00
A8	FGTS	8,00	8,00
A9	SECONCI	0,00	0,00
	<b>TOTAL</b>	<b>16,80</b>	<b>16,80</b>

<b>B</b>	<b>GRUPO B</b>		
B1	Repouso Semanal Remunerado	17,87	0,00
B2	Feridos	3,72	0,00
B3	Auxílio - Enfermidade	0,91	0,69
B4	13º Salário	10,92	8,33
B5	Licença PaternidadeE	0,08	0,06
B6	Faltas Justificadas	0,73	0,56
B7	Dias de Chuvas	1,65	0,00
B8	Auxílio Acidente de Trabalho	0,12	0,09
B9	Férias Gozadas	10,42	7,96
B10	Salário Maternidade	0,03	0,02
	<b>TOTAL</b>	<b>46,45</b>	<b>17,71</b>

<b>C</b>	<b>GRUPO C</b>		
C1	Aviso Prévio Indenizado	6,35	4,85
C2	Aviso Prévio Trabalhado	0,15	0,11
C3	Férias indenizadas	3,56	2,72
C4	Depósito Rescisão Sem Justa Causa	4,84	3,69
C5	Indenização Adicional	0,53	0,41
	<b>TOTAL</b>	<b>15,43</b>	<b>11,78</b>

<b>D</b>	<b>GRUPO D</b>		
D1	Reincidência de Grupo A sobre Grupo B	7,80	2,98
D2	Reincidência de Grupo A sobre Aviso Prévio Trabalhado e Reincidência do FGTS sobre Aviso Prévio Indenizado	0,53	0,41
	<b>TOTAL</b>	<b>8,33</b>	<b>3,39</b>

**Horista = 87,01%**  
**Mensalista = 49,68%**

**A + B + C + D**

**Agostinho de Sousa Neto**  
**Eng. Civil**  
**CREA-CE 061505167-7**  
**CPF: 795.731.772-34**

# TABELA DE ENCARGOS SOCIAIS



<b>OBRA:</b>	UBS - REDONDA (CONCLUSÃO DA AMPLIAÇÃO)	<b>DATA :</b>	04/06/2017	<b>BDI :</b>	28,82%
<b>ENDEREÇO:</b>	RUA DA PRAIA - PRAIA DA REDONDA	<b>FONTE</b>	<b>VERSÃO</b>	<b>HORA</b>	<b>MES</b>
<b>CLIENTE:</b>	PREFEITURA MUNICIPAL DE ICAPUI/CE	SEINFRA	024.1 COM DESONERAÇÃO	87,01%	-
<b>UNIDADES:</b>	147.7M²	SICRO	2016/11 COM DESONERAÇÃO	88,81%	-
<b>VALOR POR UNIDADE:</b>	R\$ 462,12	SINAPI	2017/03 COM DESONERAÇÃO	88,66%	50,66%
			COMPOSIÇÕES PRÓPRIAS	-	-
					<b>DATA RES</b>
					03/2016
					03/2017
					04/2017



COD	DESCRIÇÃO	HORA %	MÊS %
<b>A</b>	<b>GRUPO A</b>		
A1	INSS	0,00	0,00
A2	SESI	1,50	1,50
A3	SENAI	1,00	1,00
A4	INCRA	0,20	0,20
A5	SEBRAE	0,60	0,60
A6	Salário Educação	2,50	2,50
A7	Seguro Contra Acidentes de Trabalho	3,00	3,00
A8	FGTS	8,00	8,00
A9	SECONCI	0,00	0,00
	<b>TOTAL</b>	<b>16,80</b>	<b>16,80</b>

<b>B</b>	<b>GRUPO B</b>		
B1	Repouso Semanal Remunerado	17,88	0,00
B2	Ferriados	3,72	0,00
B3	Auxílio - Enfermidade	0,92	0,69
B4	13º Salário	10,99	8,33
B5	Licença Paternidade	0,08	0,06
B6	Faltas Justificadas	0,73	0,56
B7	Dias de Chuvas	1,67	0,00
B8	Auxílio Acidente de Trabalho	0,12	0,09
B9	Férias Gozadas	11,61	8,80
B10	Salário Maternidade	0,03	0,02
	<b>TOTAL</b>	<b>47,75</b>	<b>18,55</b>

<b>C</b>	<b>GRUPO C</b>		
C1	Aviso Prévio Indenizado	7,26	5,50
C2	Aviso Prévio Trabalhado	0,17	0,13
C3	Férias Indenizadas	2,44	1,85
C4	Depósito Rescisão Sem Justa Causa	5,00	3,79
C5	Indenização Adicional	0,61	0,46
	<b>TOTAL</b>	<b>15,48</b>	<b>11,73</b>

<b>D</b>	<b>GRUPO D</b>		
D1	Reincidência de Grupo A sobre Grupo B	8,02	3,12
D2	Reincidência de Grupo A sobre Aviso Prévio Trabalhado e Reincidência do FGTS sobre Aviso Prévio Indenizado	0,61	0,46
	<b>TOTAL</b>	<b>8,63</b>	<b>3,58</b>

**Horista = 88,66%**  
**Mensalista = 50,66%**

**A + B + C + D**

**Agostinho F/ de Sousa Neto**  
 Eng. Civil  
 CREA-CE 0661505167-7  
 CPF: 795.731.772-34

# SECRETARIA DE INFRAESTRUTURA E SANEAMENTO



Prefeitura de  
**Icapuí**  
*Quem ama cuida*



## ***PROJETOS***

Objetivo: Conclusão da Ampliação - UBS Estrela do Mar

Rua da Praia – Redonda

Icapuí – Ce



PLANTA DE COBERTA

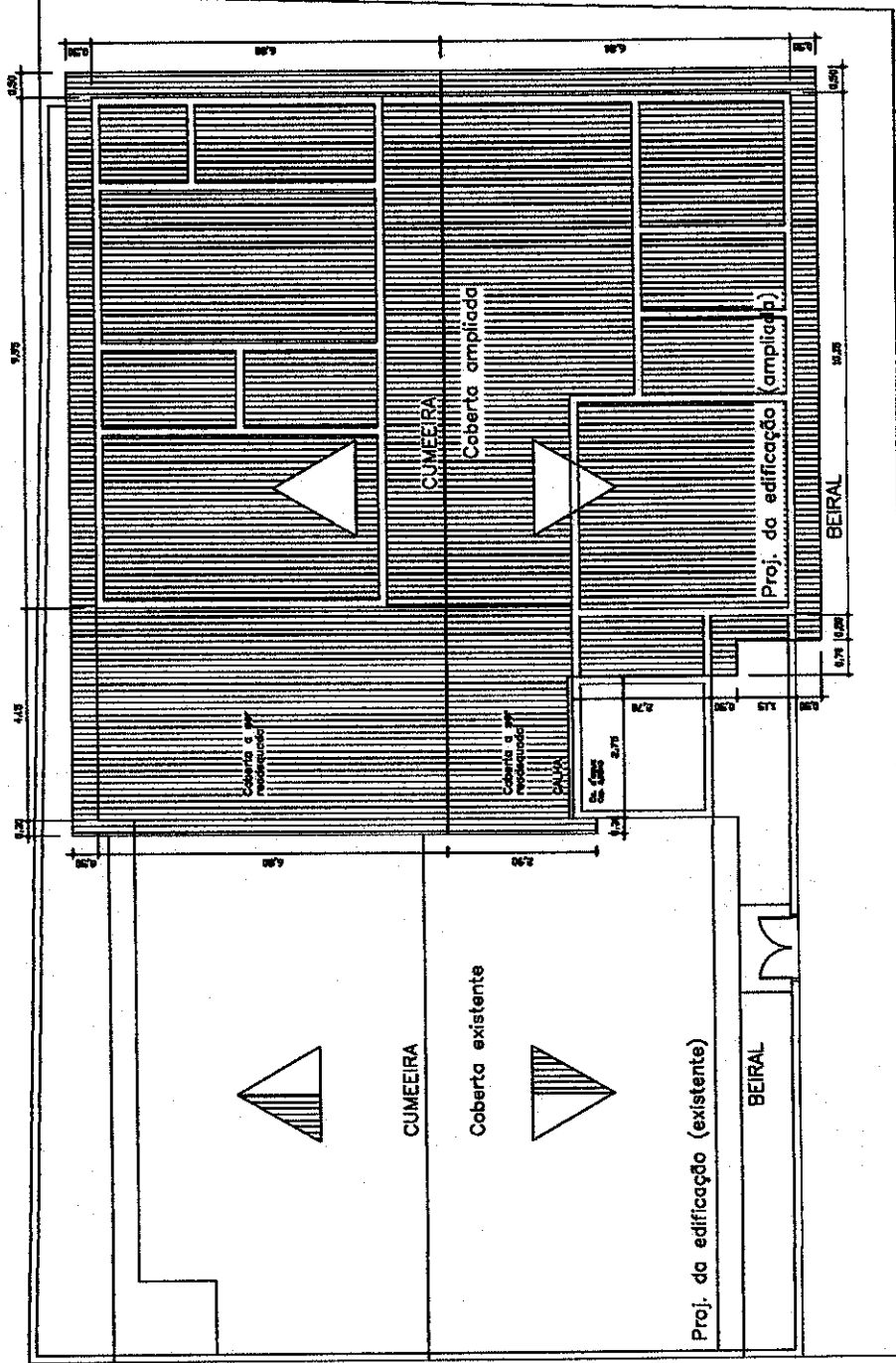

ESCALA 1:125

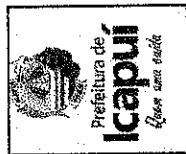

PREFEITURA MUNICIPAL DE ICAPUI  
Serviço:  
CONCLUSÃO DA AMPLIAÇÃO - UBS ESTRELA DO MAR  
Local:  
REDONDA - ICAPUI-CE

R.T.

Agostinho F. de Sousa Neto  
Eng. CIVIL  
CREA: 7661505167-7  
CPF: 795.731.772-34

Data: MAIO/2017

Desenho: 01/11



# PLANTA BAIXA UBS - AMPLIAÇÃO

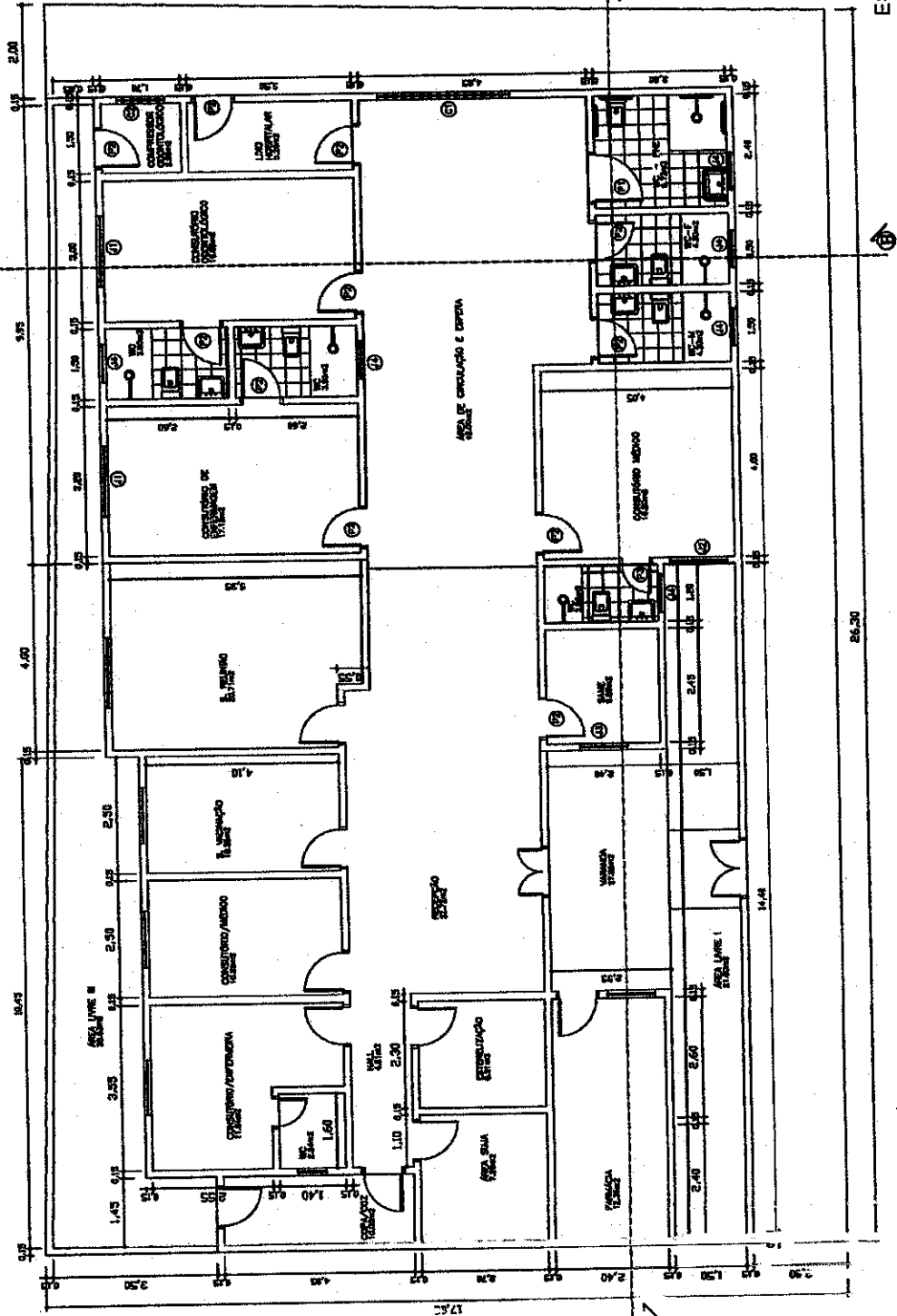

ESCALA 1:125

Data: MAIO/2017  
Desenho: 02/11

Agostinho F. de Sousa Neto  
Eng. Civil  
CREA: 061505167-7  
CPF: 795.731.772-34

R.T.

PREFEITURA MUNICIPAL DE ICAPUÍ  
Seção de Engenharia  
CC Nº 1 USÃO DA AMPLIAÇÃO - UBS ESTRELA DO MAR  
Lote nº 1  
R. DO IDA - ICAPUÍ-CE

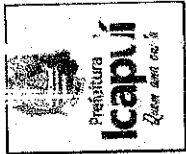

CORTE LONGITUDINAL AA

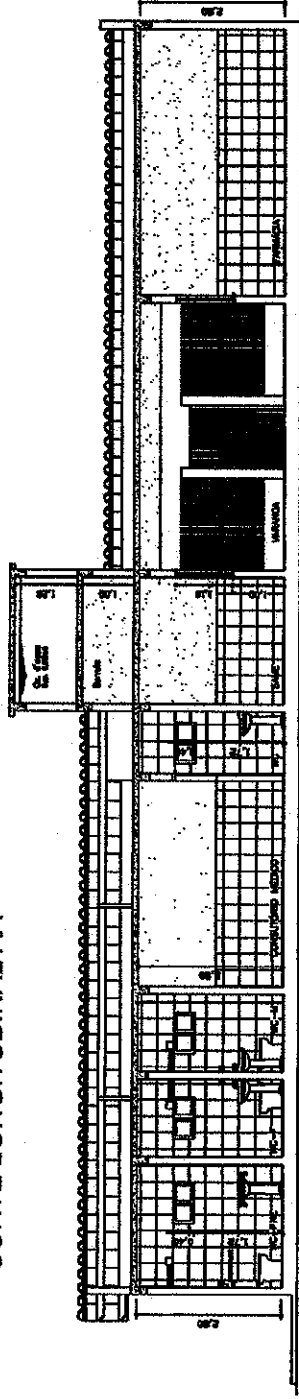

CORTE TRANSVERSAL BB

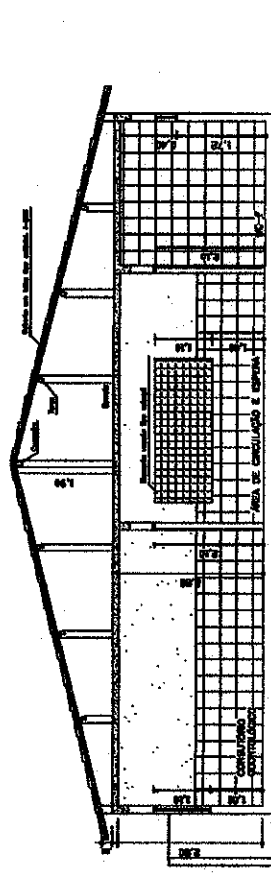

ESCALA 1:125

PREFEITURA MUNICIPAL DE ICAPUI

Serviço:

CONCLUSÃO DA AMPLIAÇÃO - UBS ESTRELA DO MAR

Local:

REDONDA - ICAPUI-CE



R.T.

**Agostinho de Sousa Neto**  
Eng. Civil

CREFIC 061505167-7  
CPF: 795.731.772-34

Data: MAIO/2017

Desenho:

**03/11**



FACHADA FRONTAL

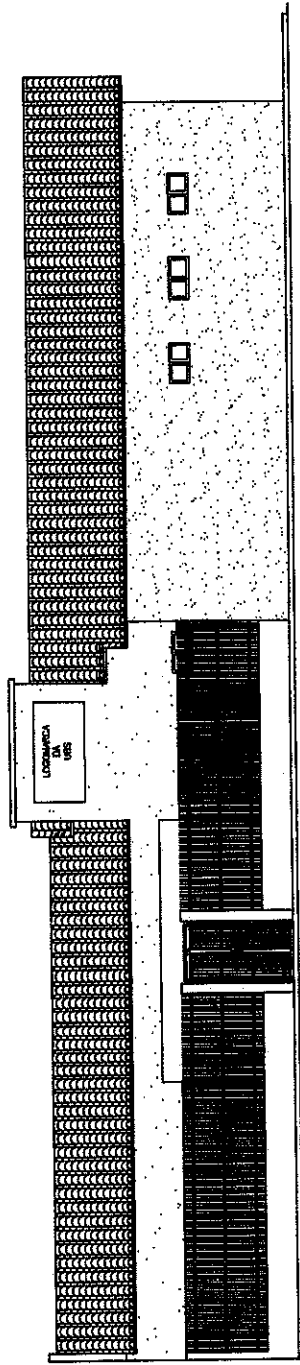

ESQUADRIAS  
DIMENSÕES

SOBRAS	
P1	= 1,00 x 2,10
P2	= 0,50 x 2,10
P3	= 0,50 x 2,10
JANELAS	
J1	= 1,20 x 1,10 / 1,00
J2	= 1,20 x 1,10 / 1,00
J3	= 1,20 x 1,10 / 1,00
J4	= 0,50 x 0,40 / 1,75
CORRIGIDO	

QUADRO DE ÁREAS

ÁREA EXISTENTE 171,40m<sup>2</sup>  
 ÁREA AMPLIADA 147,70m<sup>2</sup>  
 TERRENO: 366,16m<sup>2</sup>

ESCALA 1:125



PREFEITURA MUNICIPAL DE ICAPUI

Serviço: CONCLUSÃO DA AMPLIAÇÃO - UBS ESTRELA DO MAR

Local: REDONDA - ICAPUI-CE

R.T.

Agostinho F. de Sousa Neto  
 Eng. Civil  
 CREA-CE/0585167-7  
 CPF: 997931.772-34

Data: MAIO/2017

Desenho: 04/11



# INSTALAÇÕES ELÉTRICAS

ESCALA: 1 / 75

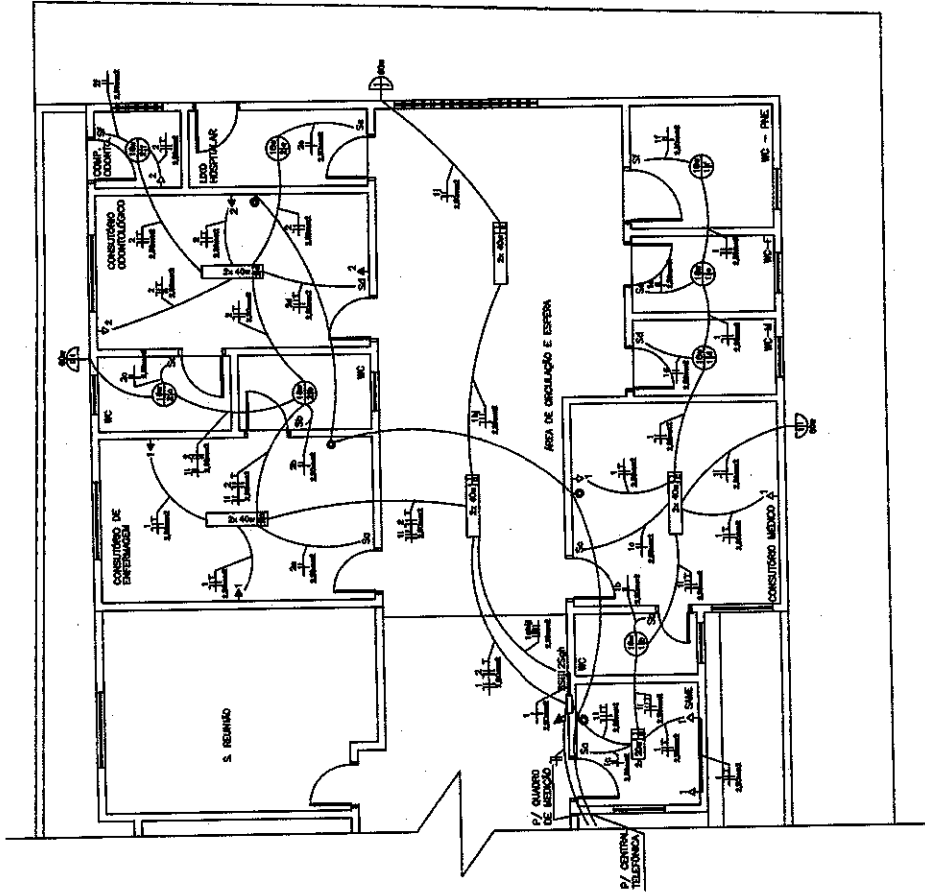

ESCALA: 1:125

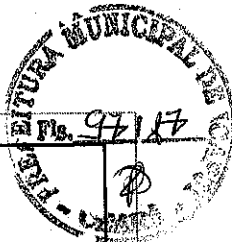

Data: MAIO/2017  
Descrição: 05/11

R.T.  
Agostinho de Sousa Neto  
Eng. Civil  
CREA-CE 061505167-7  
CPF: 795.731.772-34

PREFEITURA MUNICIPAL DE ICAPUÍ  
Serviço: CONCLUSÃO DA AMPLIAÇÃO - UBS ESTRELA DO MAR  
Local: REDONDA - ICAPUI-CE





# LEGENDA

- QM - QUADRO DE MEDIÇÃO PADRÃO COELCE
- QDG - QUADRO DE DISTRIBUIÇÃO GERAL
- PT - PONTO DE LUZ NO TETO (potência, circuito e comando)
- PA - PONTO DE LUZ NA PAREDE (potência, circuito e comando)
- TA - TOMADA BAIXA (hímin. 30cm - e circuito)
- TA - TOMADA MÉDIA (hímin 1,20m - e circuito)
- TA - TOMADA E INTERRUPTOR 1 SEÇÃO CONJUGADOS (circuito e comando)
- TA - TOMADA P/ TELEFONE
- SI - INTERRUPTOR SIMPLES 1 SEÇÃO (circuito e comando)
- SI - INTERRUPTOR SIMPLES 2 SEÇÕES (circuito e comando)
- FI - FIO CONDUTOR FASE - NO ELETRODUTO (circuito)
- FI - FIO CONDUTOR NEUTRO - NO ELETRODUTO
- FI - FIO CONDUTOR RETORNO - NO ELETRODUTO
- FI - FIO CONDUTOR TERRA - NO ELETRODUTO
- FI - ELETRODUTO EMBUTIDO NO FORRO
- FI - ELETRODUTO EMBUTIDO NA PAREDE
- FI - CABO TELEFÔNICO
- FI - ATERRAMENTO ESPECÍFICO

QUADRO DE CARGAS									
Nº CIRC.	ILUMINAÇÃO (W)	TOMADAS (W)		TOTAL	DISJ. (A)	COND. AMBIENTES	W	A	m²
		FLUORESCENTE	LUZ/ 2P+TT						
1	60	18	2x40	100	600	W	1.324	20	2,5
2	3	4	1	3	6	W	1.524	20	2,5
3-7	RESERVA P/ SECTORES EXIST.	-	-	-	-	-	-	-	-
8-10	RESERVA	-	-	-	-	-	-	-	-
TOTAL	3	8	1	5	8	2	2.848	25	6,0

## DIAGRAMA UNIFILAR

FORNECIMENTO PADRÃO COELCE MONOFASE

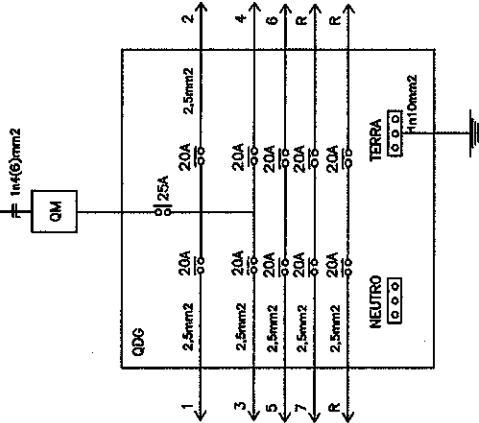

ESCALA: 1:125



PREFEITURA MUNICIPAL DE ICAPUÍ  
 Serviço: CONCLUSÃO DA AMPLIAÇÃO - UBS ESTRELA DO MAR  
 Local: REDONDA - ICAPUÍ-CE

R.T.

Agostinho V de Sousa Neto  
 Eng. Civil  
 CREA-CE 061505167-7  
 CPF: 795.731.772-34

Data: MAIO/2017  
 Desenhado: 06/11





**DETALHE ISOMÉTRICO DOS BANHEIROS**

ESCALA: 1 / 75

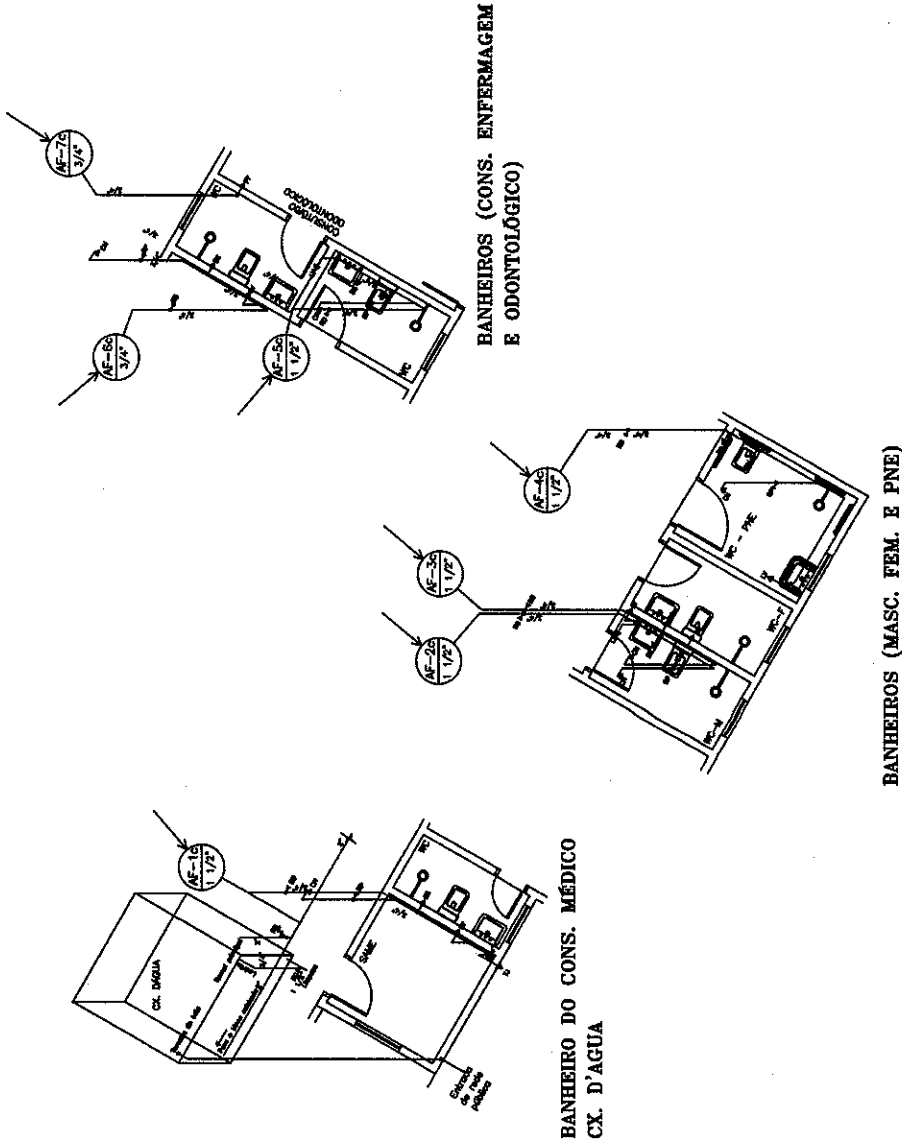

ESCALA: 1:125



PREFEITURA MUNICIPAL DE ICAPUÍ  
 Serviço:  
 CONCLUSÃO DA AMPLIAÇÃO - UBS ESTRELA DO MAR  
 Local:  
 REDONDA - ICAPUÍ-CE

R.T.  
 Agostinho J. de Sousa Neto  
 Eng. Civil  
 CREC-CE 061505167-7  
 CPF: 795.731.772-34

Data: 08/11/2017  
 Desenhista: 08/11

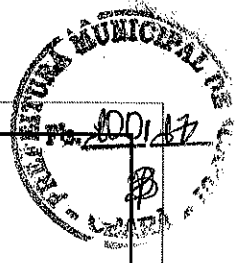

**INSTALAÇÕES SANITÁRIA**  
 ESCALA: 1 / 75

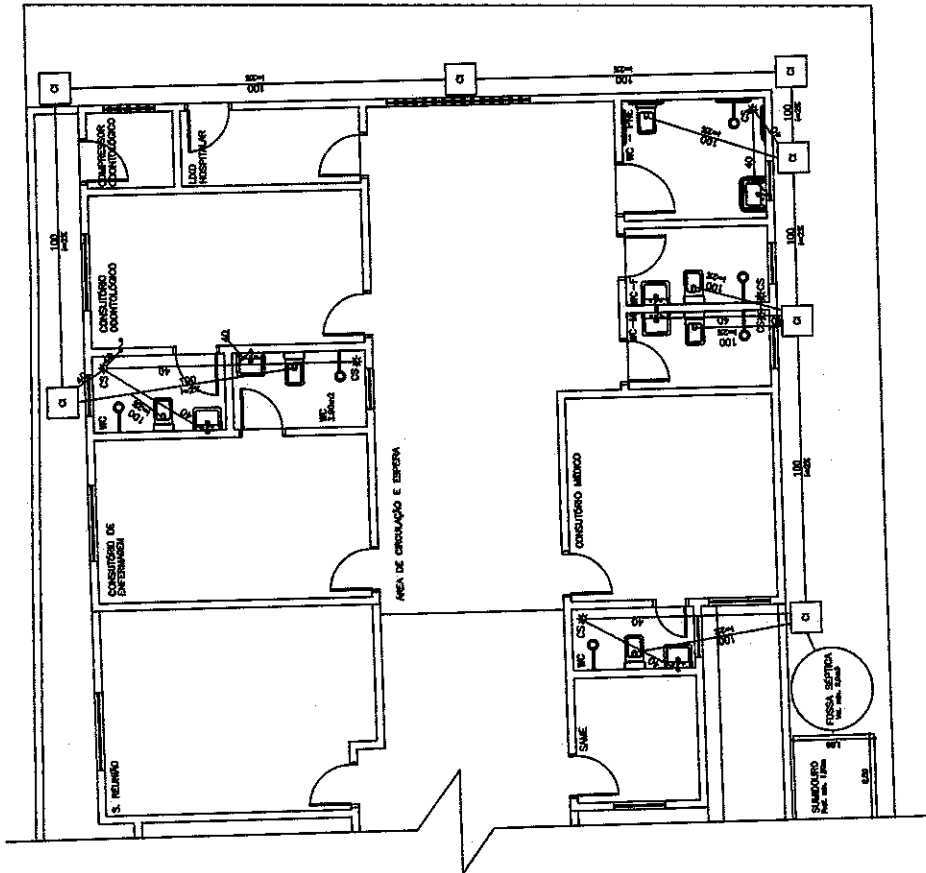

- LEGENDA**
- TUBULAÇÃO DE ESGOTO (DN 100mm)
  - TUBULAÇÃO DE ESGOTO (50mm e 40mm)
  - CAIXA DE INSPEÇÃO ( 50x50cm)
  - ☒ CAIXA SIFONADA (150x150x50cm c/grelha)
  - ~ SIFÃO 40"

ESCALA: 1:125



R.T.

Agostinho de Sousa Neto  
 Eng. CIVIL  
 CREA-CE 061505167-7  
 CPF: 95.731.772-34

Data: MAIO/2017  
 Desenhado: 09/11

PREFEITURA MUNICIPAL DE ICAPUÍ

Sede: CONCLUSÃO DA AMPLIAÇÃO - UBS ESTRELA DO MAR

Local: REDONDA - ICAPUÍ-CE



**TANQUE SÉPTICO**  
ESCALA: S / E

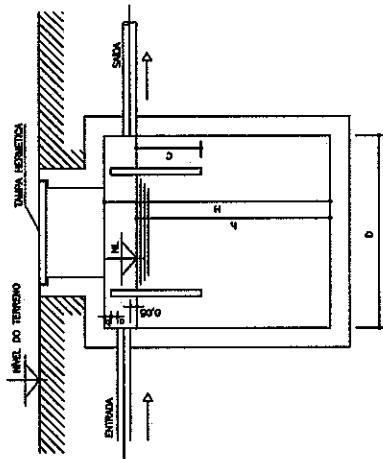

**LEGENDA**

- a = 5cm
- b = 5cm
- N = N° DE PESSOAS=10
- V = VOLUME(2.65m<sup>3</sup>)
- D = DIÂMETRO INTERNO (1.50m)
- H = ALTURA INTERNA TOTAL (1.75)
- h = PROFUNDIDADE ÚTIL (1.50m)
- C = 1/3 de h (50cm)
- NL = NÍVEL DO LÍQUIDO
- TAMPA Ø MÍNIMO = 60cm

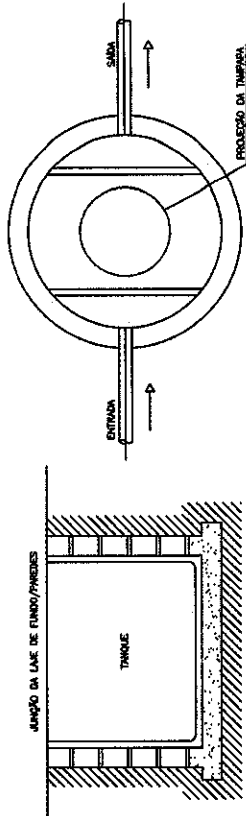

DIMENSÕES ADOPTADAS				
N	V	D	H	
-	2.65	1.50	1.50	

ESCALA:1:125

R.T.

PREFEITURA MUNICIPAL DE ICAPUI

Serviço:

CONCLUSÃO DA AMPLIAÇÃO - UBS ESTRELA DO MAR

Local:

REDONDA - ICAPUI-CE

Data: MAIO/2017

Desenho:

10/11

~~Agostinho D. de Sousa Neto~~

~~Eng. Civil~~

~~CREA-CE 066385167-7~~

~~CPF 031.731.772-34~~



**SUMIDOURO**  
ESCALA: 3 / E

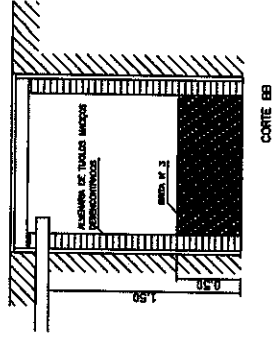
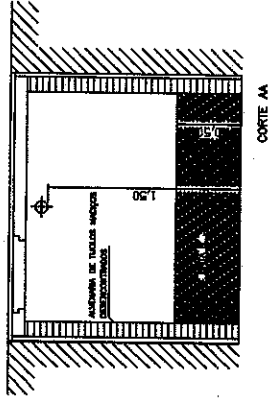
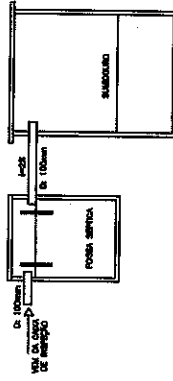
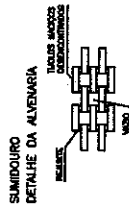
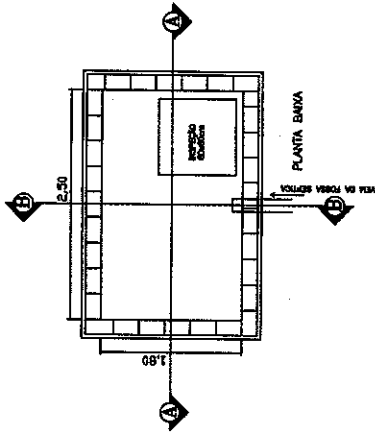

DIMENSÕES ADOTADAS

N	L	B	h
-	2.50	1.80	1.50

ESCALA: 1:125



PREFEITURA MUNICIPAL DE ICAPUÍ

Serviço:

CONCLUSÃO DA AMPLIAÇÃO - UBS ESTRELA DO MAR

Local:

REDONDA - ICAPUÍ-CE

R.T.

Data: -MAIO/2017

Agostinho de Sousa Neto  
Eng. Civil

CRS-CE 061505167-7  
CPF: 795.731.772-34

Desenho:

11/11

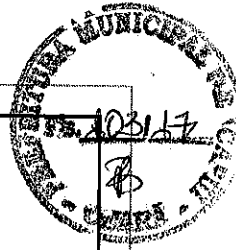

## RELATÓRIO ANALÍTICO - COMPOSIÇÕES DE CUSTOS



<b>OBRA:</b>	UBS - REDONDA (CONCLUSÃO DA AMPLIAÇÃO)	<b>DATA:</b>	04/06/2017	<b>BDI:</b>	28,82%
<b>ENDEREÇO:</b>	RUA DA PRAIA - PRAIA DA REDONDA	<b>FORTE:</b>	SEINFRA	<b>PERÍODO:</b>	024.1 COM DESONERAÇÃO
<b>CLIENTE:</b>	PREFEITURA MUNICIPAL DE ICAPUI/CE	<b>SICRO:</b>	2016/11 COM DESONERAÇÃO	<b>MORA:</b>	87,01%
<b>UNIDADES:</b>	147,7M <sup>2</sup>	<b>SINAPI:</b>	2017/03 COM DESONERAÇÃO	<b>MEB:</b>	88,81%
<b>VALOR POR UNIDADE:</b>	R\$ 462,12	COMPOSIÇÕES PRÓPRIAS			
				<b>DATA REF:</b>	03/2016
					03/2017
					04/2017



### 1.1. C1985 - PORTA INTERNA DE CEDRO LISA COMPLETA UMA FOLHA (0.60X 2.10)m (UN)

MAO DE OBRA	UNID	COEFICIENTE	PREÇO UNITÁRIO	TOTAL
10041 AJUDANTE DE CARPINTEIRO	H	3,75000000	10,47	39,26
10498 CARPINTEIRO	H	3,75000000	13,46	50,48
12391 PEDREIRO	H	1,40000000	13,46	18,84
12543 SERVENTE	H	1,40000000	9,13	12,78
<b>TOTAL MAO DE OBRA:</b>				<b>121,36</b>

MATERIAL	UNID	COEFICIENTE	PREÇO UNITÁRIO	TOTAL
10109 AREIA MEDIA	M3	0,01060000	46,00	0,49
10209 BATENTE DE PEROBA (MADEIRA DE 1A QUALIDADE) PARA PORTA 1FL.	UN	1,00000000	98,05	98,05
10441 CAL HIDRATADA	KG	1,72000000	0,74	1,27
10805 CIMENTO PORTLAND	KG	1,72000000	0,50	0,86
11031 DOBRADIÇA DE FERRO PARA PORTA INTERNA	UN	3,00000000	5,90	17,70
11155 FECHADURA COMPLETA PARA PORTA INTERNA	UN	1,00000000	46,00	46,00
11240 GUARNIÇÃO PEROBA (MADEIRA DE 1A QUALIDADE) 5CM PARA PORTA 1FL.	UN	2,00000000	15,60	31,20
11590 PARAFUSO PARA MADEIRA DE 80MM	UN	8,00000000	0,27	2,16
11706 PORTA LISA DE CEDRO 0.60X2.10M	UN	1,00000000	118,00	118,00
11724 PREGO	KG	0,20000000	9,40	1,88
11919 TACO PARA FIXAÇÃO DE BATENTE/RODAPÉ	UN	6,00000000	0,65	3,90
<b>TOTAL MATERIAL:</b>				<b>321,51</b>
<b>VALOR:</b>				<b>442,90</b>

### 1.2. C1987 - PORTA INTERNA DE CEDRO LISA COMPLETA UMA FOLHA (0.80X 2.10)m (UN)

MAO DE OBRA	UNID	COEFICIENTE	PREÇO UNITÁRIO	TOTAL
10041 AJUDANTE DE CARPINTEIRO	H	3,75000000	10,47	39,26
10498 CARPINTEIRO	H	3,75000000	13,46	50,48
12391 PEDREIRO	H	1,40000000	13,46	18,84
12543 SERVENTE	H	1,40000000	9,13	12,78
<b>TOTAL MAO DE OBRA:</b>				<b>121,36</b>

MATERIAL	UNID	COEFICIENTE	PREÇO UNITÁRIO	TOTAL
10109 AREIA MEDIA	M3	0,01060000	46,00	0,49
10209 BATENTE DE PEROBA (MADEIRA DE 1A QUALIDADE) PARA PORTA 1FL.	UN	1,00000000	98,05	98,05
10441 CAL HIDRATADA	KG	1,72000000	0,74	1,27
10805 CIMENTO PORTLAND	KG	1,72000000	0,50	0,86
11031 DOBRADIÇA DE FERRO PARA PORTA INTERNA	UN	3,00000000	5,90	17,70
11155 FECHADURA COMPLETA PARA PORTA INTERNA	UN	1,00000000	46,00	46,00
11240 GUARNIÇÃO PEROBA (MADEIRA DE 1A QUALIDADE) 5CM PARA PORTA 1FL.	UN	2,00000000	15,60	31,20
11590 PARAFUSO PARA MADEIRA DE 80MM	UN	8,00000000	0,27	2,16
11708 PORTA LISA DE CEDRO 0.80X2.10M	UN	1,00000000	158,00	158,00
11724 PREGO	KG	0,20000000	9,40	1,88
11919 TACO PARA FIXAÇÃO DE BATENTE/RODAPÉ	UN	6,00000000	0,65	3,90

## RELATÓRIO ANALÍTICO - COMPOSIÇÕES DE CUSTOS



<b>OBRA:</b>	UBS - REDONDA (CONCLUSÃO DA AMPLIAÇÃO)	<b>DATA:</b>	04/06/2017	<b>BDI:</b>	28,82%
<b>ENDEREÇO:</b>	RUA DA PRAIA - PRAIA DA REDONDA	<b>FORTE:</b>	SEINFRA	<b>VERSÃO:</b>	024.1 COM DESONERAÇÃO
<b>CLIENTE:</b>	PREFEITURA MUNICIPAL DE ICAPUI/CE	<b>SICRO:</b>	2016/11 COM DESONERAÇÃO	<b>HORA:</b>	87,01%
<b>UNIDADES:</b>	147.7M²	<b>SINAPI:</b>	2017/03 COM DESONERAÇÃO	<b>DIAS:</b>	-
<b>VALOR POR UNIDADE:</b>	R\$ 462,12	<b>COMPOSIÇÕES PRÓPRIAS</b>			
				<b>DATA INÍCIO:</b>	03/2016
				<b>DATA FIM:</b>	03/2017
				<b>DATA INÍCIO:</b>	04/2017

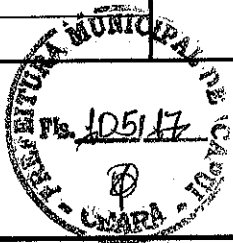

**TOTAL MATERIAL: 361,51**

**VALOR: 482,90**

### 1.3. C1989 - PORTA INTERNA DE CEDRO LISA COMPLETA UMA FOLHA (1.00X 2.10)m (UN)

MAO DE OBRA	UNID	COEFICIENTE	PREÇO UNITÁRIO	TOTAL
10041 AJUDANTE DE CARPINTEIRO	H	3,75000000	10,47	39,26
10498 CARPINTEIRO	H	3,75000000	13,46	50,48
12391 PEDREIRO	H	1,40000000	13,46	18,84
12543 SERVENTE	H	1,40000000	9,13	12,78
<b>TOTAL MAO DE OBRA:</b>				<b>121,36</b>

MATERIAL	UNID	COEFICIENTE	PREÇO UNITÁRIO	TOTAL
10109 AREIA MEDIA	M3	0,01060000	46,00	0,49
10209 BATENTE DE PEROBA (MADEIRA DE 1A QUALIDADE) PARA PORTA 1FL.	UN	1,00000000	98,05	98,05
10441 CAL HIDRATADA	KG	1,72000000	0,74	1,27
10805 CIMENTO PORTLAND	KG	1,72000000	0,50	0,86
11031 DOBRADIÇA DE FERRO PARA PORTA INTERNA	UN	3,00000000	5,90	17,70
11155 FECHADURA COMPLETA PARA PORTA INTERNA	UN	1,00000000	46,00	46,00
11240 GUARNIÇÃO PEROBA (MADEIRA DE 1A QUALIDADE) 5CM PARA PORTA 1FL.	UN	2,00000000	15,60	31,20
11590 PARAFUSO PARA MADEIRA DE 80MM	UN	8,00000000	0,27	2,16
11710 PORTA LISA DE CEDRO 1.00X2.10M	UN	1,00000000	197,00	197,00
11724 PREGO	KG	0,20000000	9,40	1,88
11919 TACO PARA FIXAÇÃO DE BATENTE/RODAPÉ	UN	6,00000000	0,65	3,90
<b>TOTAL MATERIAL:</b>				<b>480,51</b>
<b>VALOR:</b>				<b>521,90</b>

### 1.4. C4513 - JANELA EM ALUMÍNIO ANODIZADO NATURAL/FOSCO, DE CORRER, SEM BANDEIROLA E/OU PEITORIL, SEM VIDRO - FORNECIMENTO E MONTAGEM (M2)

MATERIAL	UNID	COEFICIENTE	PREÇO UNITÁRIO	TOTAL
18337 JANELA EM ALUMÍNIO ANODIZADO NATURAL/FOSCO, DE CORRER, SEM BANDEIROLA E/OU PEITORIL, SEM VIDRO	M2	1,00000000	244,51	244,51
<b>TOTAL MATERIAL:</b>				<b>244,51</b>
<b>VALOR:</b>				<b>244,51</b>

### 1.5. C2677 - VIDRO TEMPERADO EM CAIXILHO C/MASSA ESP.= 6mm (M2)

MATERIAL	UNID	COEFICIENTE	PREÇO UNITÁRIO	TOTAL
11515 MASSA IGAS PARA CAIXILHO DE ALUMINIO	KG	2,40000000	6,59	15,82
12259 VIDRO TEMPERADO 6MM INCOLOR PARA CAIXILHO	M2	1,20000000	215,00	258,00
<b>TOTAL MATERIAL:</b>				<b>273,82</b>
<b>VALOR:</b>				<b>273,82</b>

### 2.1. C1064 - DEMOLIÇÃO DE PISO CERÂMICO (M2)



## RELATÓRIO ANALÍTICO - COMPOSIÇÕES DE CUSTOS



<b>OBRA:</b>	UBS - REDONDA (CONCLUSÃO DA AMPLIAÇÃO)	<b>DATA:</b>	04/06/2017	<b>BDI:</b>	28,82%
<b>ENDEREÇO:</b>	RUA DA PRAIA - PRAIA DA REDONDA	<b>FONTE:</b>	SEINFRA	<b>VERSÃO:</b>	024.1 COM DESONERAÇÃO
<b>CLIENTE:</b>	PREFEITURA MUNICIPAL DE ICAPUI/CE	<b>ICRPA:</b>	SICRO	<b>REDO:</b>	2016/11 COM DESONERAÇÃO
<b>UNIDADES:</b>	147,7M <sup>2</sup>	<b>DATA REF:</b>	SINAPI		2017/03 COM DESONERAÇÃO
<b>VALOR POR UNIDADE:</b>	R\$ 462,12	<b>COMPOSIÇÕES PRÓPRIAS</b>			
					- -

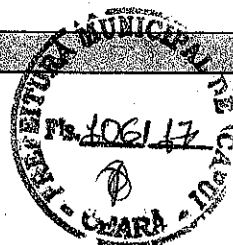

MAO DE OBRA		UNID	COEFICIENTE	PREÇO UNITÁRIO	TOTAL
I2391	PEDREIRO	H	0,07000000	13,46	0,94
I2543	SERVENTE	H	0,70000000	9,13	6,39
<b>TOTAL MAO DE OBRA:</b>					<b>7,33</b>
<b>VALOR:</b>					<b>7,33</b>

2.2. C4439 - CERÂMICA ESMALTADA C/ ARG. CIMENTO E AREIA ACIMA DE 30x30cm (900 cm <sup>2</sup> ) - PEI-5/PEI-4 P/ PISO (M2)					
MAO DE OBRA		UNID	COEFICIENTE	PREÇO UNITÁRIO	TOTAL
I1328	LADRILHISTA	H	1,20000000	13,46	16,15
I2543	SERVENTE	H	1,20000000	9,13	10,96
<b>TOTAL MAO DE OBRA:</b>					<b>27,11</b>

MATERIAL		UNID	COEFICIENTE	PREÇO UNITÁRIO	TOTAL
I6500	CERÂMICA ESMALTADA DIMENSÕES ACIMA DE 30x30cm (900 cm <sup>2</sup> ) - PEI-5/PEI-4	M2	1,10000000	32,61	35,87
<b>TOTAL MATERIAL:</b>					<b>35,87</b>

SERVIÇO		UNID	COEFICIENTE	PREÇO UNITÁRIO	TOTAL
C4429	ARGAMASSA DE CIMENTO E AREIA PEN. TRAÇO 1.5	M3	0,02000000	498,08	9,96
<b>TOTAL SERVIÇO:</b>					<b>9,96</b>
<b>VALOR:</b>					<b>72,94</b>

2.3. C1120 - REJUNTAMENTO C/ ARG. PRÉ-FABRICADA, JUNTA ATÉ 2mm EM CERÂMICA, ATÉ 30x30 cm (900 cm <sup>2</sup> ) (PAREDE/PISO) (M2)					
MAO DE OBRA		UNID	COEFICIENTE	PREÇO UNITÁRIO	TOTAL
I1328	LADRILHISTA	H	0,20000000	13,46	2,69
I2543	SERVENTE	H	0,20000000	9,13	1,83
<b>TOTAL MAO DE OBRA:</b>					<b>4,52</b>

MATERIAL		UNID	COEFICIENTE	PREÇO UNITÁRIO	TOTAL
I0118	ARGAMASSA PRÉ-FABRICADA PARA REJUNTAMENTO	KG	0,23300000	2,75	0,64
<b>TOTAL MATERIAL:</b>					<b>0,64</b>
<b>VALOR:</b>					<b>5,16</b>

3.1. C2157 - REGISTRO DE GAVETA BRUTO D= 20mm (3/4") (UN)					
MAO DE OBRA		UNID	COEFICIENTE	PREÇO UNITÁRIO	TOTAL
I0043	AJUDANTE DE ENCANADOR	H	0,54000000	10,47	5,65
I2320	ENCANADOR	H	0,54000000	13,46	7,27
<b>TOTAL MAO DE OBRA:</b>					<b>12,92</b>

MATERIAL		UNID	COEFICIENTE	PREÇO UNITÁRIO	TOTAL
I1180	FITA DE VEDAÇÃO	M	0,94000000	0,38	0,36
I1798	REGISTRO DE GAVETA BRUTO 20MM (3/4")	UN	1,00000000	23,17	23,17
<b>TOTAL MATERIAL:</b>					<b>23,53</b>
<b>VALOR:</b>					<b>36,45</b>

## RELATÓRIO ANALÍTICO - COMPOSIÇÕES DE CUSTOS



<b>OBRA:</b>	UBS - REDONDA (CONCLUSÃO DA AMPLIAÇÃO)	<b>DATA:</b>	04/06/2017	<b>BDI:</b>	28,82%
<b>ENDEREÇO:</b>	RUA DA PRAIA - PRAIA DA REDONDA	<b>FONTE:</b>	<b>VERBA:</b>	<b>ICM:</b>	<b>ISS:</b>
<b>CLIENTE:</b>	PREFEITURA MUNICIPAL DE ICAPUI/CE	SEINFRA	024.1 COM DESONERAÇÃO	87,01%	-
<b>UNIDADES:</b>	147,7M²	SICRO	2016/11 COM DESONERAÇÃO	88,81%	-
<b>VALOR POR UNIDADE:</b>	R\$ 462,12	SINAPI	2017/03 COM DESONERAÇÃO	88,66%	50,66%
			COMPOSIÇÕES PRÓPRIAS	-	04/2017



### 3.2. C2160 - REGISTRO DE GAVETA BRUTO D= 40mm (1 1/2") (UN)

MÃO DE OBRA		UNID.	COEFICIENTE	PREÇO UNITÁRIO	TOTAL
10043	AJUDANTE DE ENCANADOR	H	0,85000000	10,47	8,90
12320	ENCANADOR	H	0,85000000	13,46	11,44
<b>TOTAL MÃO DE OBRA:</b>					<b>20,34</b>
MATERIAL		UNID.	COEFICIENTE	PREÇO UNITÁRIO	TOTAL
11180	FITA DE VEDAÇÃO	M	1,88000000	0,38	0,71
11801	REGISTRO DE GAVETA BRUTO 40MM (1 1/2")	UN	1,00000000	62,20	62,20
<b>TOTAL MATERIAL:</b>					<b>62,91</b>
<b>VALOR:</b>					<b>83,26</b>

### 3.3. C2161 - REGISTRO DE GAVETA BRUTO D= 50mm (2") (UN)

MÃO DE OBRA		UNID.	COEFICIENTE	PREÇO UNITÁRIO	TOTAL
10043	AJUDANTE DE ENCANADOR	H	0,85000000	10,47	8,90
12320	ENCANADOR	H	0,85000000	13,46	11,44
<b>TOTAL MÃO DE OBRA:</b>					<b>20,34</b>
MATERIAL		UNID.	COEFICIENTE	PREÇO UNITÁRIO	TOTAL
11180	FITA DE VEDAÇÃO	M	2,26000000	0,38	0,86
11802	REGISTRO DE GAVETA BRUTO 50MM (2")	UN	1,00000000	87,31	87,31
<b>TOTAL MATERIAL:</b>					<b>88,17</b>
<b>VALOR:</b>					<b>108,52</b>

### 3.4. C2166 - REGISTRO DE GAVETA C/CANOPLA CROMADA D= 20mm (3/4") (UN)

MÃO DE OBRA		UNID.	COEFICIENTE	PREÇO UNITÁRIO	TOTAL
10043	AJUDANTE DE ENCANADOR	H	0,61000000	10,47	6,39
12320	ENCANADOR	H	0,61000000	13,46	8,21
<b>TOTAL MÃO DE OBRA:</b>					<b>14,60</b>
MATERIAL		UNID.	COEFICIENTE	PREÇO UNITÁRIO	TOTAL
11180	FITA DE VEDAÇÃO	M	0,94000000	0,38	0,36
11806	REGISTRO DE GAVETA CROMADO 20MM (3/4")	UN	1,00000000	60,50	60,50
<b>TOTAL MATERIAL:</b>					<b>60,86</b>
<b>VALOR:</b>					<b>75,46</b>

### 3.5. C0348 - BACIA DE LOUÇA BRANCA C/CAIXA ACOPLADA (UN)

MÃO DE OBRA		UNID.	COEFICIENTE	PREÇO UNITÁRIO	TOTAL
10043	AJUDANTE DE ENCANADOR	H	2,00000000	10,47	20,94
12320	ENCANADOR	H	2,00000000	13,46	26,92
<b>TOTAL MÃO DE OBRA:</b>					<b>47,86</b>
MATERIAL		UNID.	COEFICIENTE	PREÇO UNITÁRIO	TOTAL

# RELATÓRIO ANALÍTICO - COMPOSIÇÕES DE CUSTOS



<b>OBRA:</b>	UBS - REDONDA (CONCLUSÃO DA AMPLIAÇÃO)
<b>ENDEREÇO:</b>	RUA DA PRAIA - PRAIA DA REDONDA
<b>CLIENTE:</b>	PREFEITURA MUNICIPAL DE ICAPUI/CE
<b>UNIDADES:</b>	147,7M <sup>2</sup>
<b>VALOR POR UNIDADE:</b>	R\$ 462,12

<b>DATA:</b>	04/06/2017	<b>BDI:</b>	28,82%
<b>FONTE</b>	<b>VERBA</b>	<b>ICMS</b>	<b>DATA</b>
SEINFRA	024.1 COM DESONERAÇÃO	87,01%	03/2016
SICRO	2016/11 COM DESONERAÇÃO	88,81%	03/2017
SINAPI	2017/03 COM DESONERAÇÃO	88,66%	50,66% 04/2017
COMPOSIÇÕES PRÓPRIAS			

10171	BACIA LOUÇA BRANCA PARA CAIXA ACOPLADA	UN	1,00000000	239,70	239,70
10301	BUCHA PLASTICA 8MM	UN	2,00000000	0,17	0,34
10406	CAIXA ACOPLADA DE LOUÇA BRANCA PARA BACIA	UN	1,00000000	152,60	152,60
11091	ENGATE CROMADO	UN	1,00000000	16,06	16,06
11180	FITA DE VEDAÇÃO	M	0,56000000	0,38	0,21
11579	PARAFUSO CROMADO P/FIXAÇÃO SANITARIOS	UN	2,00000000	2,55	5,10
11925	TAMPA PLASTICA PARA BACIA	UN	1,00000000	20,90	20,90
<b>TOTAL MATERIAL:</b>				<b>434,91</b>	



**VALOR: 482,79**

### 3.7. C0797 - CHUVEIRO PLÁSTICO (INSTALADO) (UN)

MAO DE OBRA		UNID	COEFICIENTE	PREÇO UNITÁRIO	TOTAL
12320	ENCANADOR	H	0,25000000	13,46	3,36
<b>TOTAL MAO DE OBRA:</b>				<b>3,36</b>	

MATERIAL		UNID	COEFICIENTE	PREÇO UNITÁRIO	TOTAL
10796	CHUVEIRO PLASTICO	UN	1,00000000	6,50	6,50
11180	FITA DE VEDAÇÃO	M	0,35000000	0,38	0,13
<b>TOTAL MATERIAL:</b>				<b>6,63</b>	

**VALOR: 10,00**

### 3.7. C1151 - DUCHA P/ WC CROMADO (INSTALADO) (UN)

MAO DE OBRA		UNID	COEFICIENTE	PREÇO UNITÁRIO	TOTAL
10043	AJUDANTE DE ENCANADOR	H	0,50000000	10,47	5,24
12320	ENCANADOR	H	0,50000000	13,46	6,73
<b>TOTAL MAO DE OBRA:</b>				<b>11,96</b>	

MATERIAL		UNID	COEFICIENTE	PREÇO UNITÁRIO	TOTAL
10797	CHUVEIRO-DUCHA CROMADO 1/2"	UN	1,00000000	46,20	46,20
11180	FITA DE VEDAÇÃO	M	0,28000000	0,38	0,11
<b>TOTAL MATERIAL:</b>				<b>46,31</b>	

**VALOR: 58,28**

### 3.8. C1242 - ENGATE PLÁSTICO (INSTALADO) (UN)

MAO DE OBRA		UNID	COEFICIENTE	PREÇO UNITÁRIO	TOTAL
12320	ENCANADOR	H	0,15000000	13,46	2,02
<b>TOTAL MAO DE OBRA:</b>				<b>2,02</b>	

MATERIAL		UNID	COEFICIENTE	PREÇO UNITÁRIO	TOTAL
11092	ENGATE DE PVC	UN	1,00000000	4,94	4,94
11180	FITA DE VEDAÇÃO	M	1,00000000	0,38	0,38
<b>TOTAL MATERIAL:</b>				<b>5,32</b>	

**VALOR: 7,34**



Prefeitura de  
**Icapuí**  
Quem ama cuida

## RELATÓRIO ANALÍTICO - COMPOSIÇÕES DE CUSTOS

<b>OBRA:</b>	UBS - REDONDA (CONCLUSÃO DA AMPLIAÇÃO)	<b>DATA:</b>	04/06/2017	<b>BDI:</b>	28,82%
<b>ENDEREÇO:</b>	RUA DA PRAIA - PRAIA DA REDONDA	<b>FONTE:</b>	SEINFRA	<b>VERSÃO:</b>	024.1 COM DESONERAÇÃO
<b>CLIENTE:</b>	PREFEITURA MUNICIPAL DE ICAPUI/CE	<b>HORA:</b>	87,01%	<b>MES:</b>	-
<b>UNIDADES:</b>	147,7M <sup>2</sup>	<b>DATA REF:</b>	03/2016		
<b>VALOR POR UNIDADE:</b>	R\$ 462,12	<b>SICRO:</b>	2016/11 COM DESONERAÇÃO		03/2017
		<b>SINAPI:</b>	2017/03 COM DESONERAÇÃO	88,66%	50,66%
			COMPOSIÇÕES PRÓPRIAS	-	04/2017

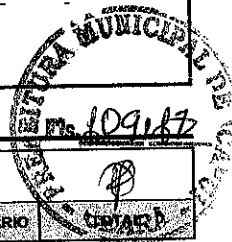

### 3.9. C1619 - LAVATÓRIO DE LOUÇA BRANCA S/COLUNA C/TORNEIRA E ACESSÓRIOS (UN)

MAO DE OBRA	UNID	COEFICIENTE	PREÇO UNITÁRIO	TOTAL
10043 AJUDANTE DE ENCANADOR	H	2,75000000	10,47	28,79
12320 ENCANADOR	H	2,75000000	13,46	37,02
<b>TOTAL MAO DE OBRA:</b>				<b>65,81</b>

MATERIAL	UNID	COEFICIENTE	PREÇO UNITÁRIO	TOTAL
10301 BUCHA PLASTICA 8MM	UN	2,00000000	0,17	0,34
11091 ENGATE CROMADO	UN	1,00000000	16,06	16,06
11180 FITA DE VEDAÇÃO	M	0,84000000	0,38	0,32
11344 LAVATÓRIO DE LOUÇA BRANCA SEM COLUNA	UN	1,00000000	72,31	72,31
11579 PARAFUSO CROMADO P/FIXAÇÃO SANITARIOS	UN	2,00000000	2,55	5,10
11864 SIFÃO METALICO TIPO COPO DN 1"X1 1/2"	UN	1,00000000	77,50	77,50
12132 TORNEIRA DE PRESSÃO CROMADA P/LAVATORIO 1/2"	UN	1,00000000	43,90	43,90
12272 VÁLVULA DE METAL 1"	UN	1,00000000	13,60	13,60
<b>TOTAL MATERIAL:</b>				<b>229,13</b>
<b>VALOR:</b>				<b>294,96</b>

### 3.10. C4635 - BACIA SANITÁRIA PARA CADEIRANTES C/ ASSENTO (ABERTURA FRONTAL) (UN)

MAO DE OBRA	UNID	COEFICIENTE	PREÇO UNITÁRIO	TOTAL
10043 AJUDANTE DE ENCANADOR	H	3,00000000	10,47	31,41
12320 ENCANADOR	H	3,00000000	13,46	40,38
<b>TOTAL MAO DE OBRA:</b>				<b>71,79</b>

MATERIAL	UNID	COEFICIENTE	PREÇO UNITÁRIO	TOTAL
10082 ANEL DE VEDAÇÃO PARA BACIA	UN	1,00000000	7,00	7,00
10301 BUCHA PLASTICA 8MM	UN	2,00000000	0,17	0,34
11091 ENGATE CROMADO	UN	1,00000000	16,06	16,06
11180 FITA DE VEDAÇÃO	M	0,56000000	0,38	0,21
11282 JOELHO PVC PARA ESGOTO DE 100MM	UN	1,00000000	5,80	5,80
11516 MASSA PARA VIDRO	KG	0,10000000	6,59	0,66
11579 PARAFUSO CROMADO P/FIXAÇÃO SANITARIOS	UN	2,00000000	2,55	5,10
18636 ASSENTO SANITÁRIO COM ABERTURA FRONTAL (PADRÃO ALTO)	UN	1,00000000	312,10	312,10
18651 BACIA DE LOUÇA BRANCA C/ CAIXA ACOPLADA, P/ DEFICIENTE	UN	1,00000000	310,00	310,00
<b>TOTAL MATERIAL:</b>				<b>657,27</b>
<b>VALOR:</b>				<b>729,08</b>

### 3.11. C4636 - LAVATÓRIO DE LOUÇA BRANCA C/ COLUNA SUSPensa E ACESSÓRIOS (UN)

MAO DE OBRA	UNID	COEFICIENTE	PREÇO UNITÁRIO	TOTAL
10043 AJUDANTE DE ENCANADOR	H	3,30000000	10,47	34,55
12320 ENCANADOR	H	3,30000000	13,46	44,42
<b>TOTAL MAO DE OBRA:</b>				<b>78,97</b>



## RELATÓRIO ANALÍTICO - COMPOSIÇÕES DE CUSTOS

<b>OBRA:</b>	UBS - REDONDA (CONCLUSÃO DA AMPLIAÇÃO)	<b>DATA:</b>	04/06/2017	<b>BDI:</b>	28,82%	
<b>ENDEREÇO:</b>	RUA DA PRAIA - PRAIA DA REDONDA	<b>FORTE</b>	<b>VERBAO</b>	<b>HORA</b>	<b>MEU</b>	<b>DATA REF</b>
<b>CLIENTE:</b>	PREFEITURA MUNICIPAL DE ICAPUI/CE	SEINFRA	024.1 COM DESONERAÇÃO	87,01%	-	03/2016
<b>UNIDADES:</b>	147.7M <sup>2</sup>	SICRO	2016/11 COM DESONERAÇÃO	88,81%	-	03/2017
<b>VALOR POR UNIDADE:</b>	R\$ 462,12	SINAPI	2017/03 COM DESONERAÇÃO	88,66%	50,66%	04/2017
			COMPOSIÇÕES PRÓPRIAS	-	-	

MATERIAL	UNID	COEFICIENTE	PREÇO UNITÁRIO	TOTAL
10301 BUCHA PLASTICA 8MM	UN	2,00000000	0,17	0,34
11091 ENGATE CROMADO	UN	2,00000000	16,06	32,12
11180 FITA DE VEDAÇÃO	M	1,12000000	0,38	0,43
11579 PARAFUSO CROMADO P/FIXAÇÃO SANITARIOS	UN	2,00000000	2,55	5,10
11864 SIFÃO METALICO TIPO COPO DN 1"X1 1/2"	UN	1,00000000	77,50	77,50
12285 VÁLVULA AMERICANA P/ PIA 1 1/2"X 3/4"	UN	1,00000000	32,02	32,02
18637 LAVATÓRIO COM COLUNA SUSPENSA	UN	1,00000000	277,80	277,80
<b>TOTAL MATERIAL:</b>				<b>425,31</b>
<b>VALOR:</b>				<b>504,30</b>

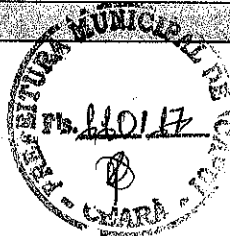

### 3.12. C1898 - PEÇAS DE APOIO DEFICIENTES C/TUBO INOX P/WC'S (M)

MAO DE OBRA	UNID	COEFICIENTE	PREÇO UNITÁRIO	TOTAL
11530 MONTADOR	H	1,00000000	13,46	13,46
12391 PEDREIRO	H	0,25000000	13,46	3,36
12543 SERVENTE	H	0,35000000	9,13	3,20
<b>TOTAL MAO DE OBRA:</b>				<b>20,02</b>

MATERIAL	UNID	COEFICIENTE	PREÇO UNITÁRIO	TOTAL
10108 AREIA GROSSA	M3	0,00050000	50,00	0,02
10805 CIMENTO PORTLAND	KG	0,15000000	0,50	0,08
11646 PEÇAS DE APOIO DEFICIENTE C/TUBO INOX EM WC'S	M	1,00000000	176,00	176,00
<b>TOTAL MATERIAL:</b>				<b>176,10</b>
<b>VALOR:</b>				<b>196,12</b>

### C4670 - PORTA PAPEL METÁLICO (UN)

MAO DE OBRA	UNID	COEFICIENTE	PREÇO UNITÁRIO	TOTAL
12391 PEDREIRO	H	0,50000000	13,46	6,73
<b>TOTAL MAO DE OBRA:</b>				<b>6,73</b>

MATERIAL	UNID	COEFICIENTE	PREÇO UNITÁRIO	TOTAL
18670 PORTA PAPEL METÁLICO	UN	1,00000000	19,80	19,80
<b>TOTAL MATERIAL:</b>				<b>19,80</b>
<b>VALOR:</b>				<b>26,53</b>

### 3.14. C1996 - PORTA TOALHA DE PAPEL - METALICO (INSTALADO) (UN)

MAO DE OBRA	UNID	COEFICIENTE	PREÇO UNITÁRIO	TOTAL
12391 PEDREIRO	H	0,50000000	13,46	6,73
<b>TOTAL MAO DE OBRA:</b>				<b>6,73</b>

MATERIAL	UNID	COEFICIENTE	PREÇO UNITÁRIO	TOTAL
11717 PORTA TOALHA DE PAPEL - METÁLICO	UN	1,00000000	31,20	31,20
<b>TOTAL MATERIAL:</b>				<b>31,20</b>



Prefeitura de  
**Icapuí**  
Quem ama cuida

## RELATÓRIO ANALÍTICO - COMPOSIÇÕES DE CUSTOS

<b>OBRA:</b>	UBS - REDONDA (CONCLUSÃO DA AMPLIAÇÃO)	<b>DATA :</b>	04/06/2017	<b>BDI :</b>	28,82%
<b>ENDEREÇO:</b>	RUA DA PRAIA - PRAIA DA REDONDA	<b>FORTE</b>	SEINFRA	<b>VERBAO</b>	024.1 COM DESONERAÇÃO
<b>CLIENTE:</b>	PREFEITURA MUNICIPAL DE ICAPUI/CE		SICRO		2016/11 COM DESONERAÇÃO
<b>UNIDADES:</b>	147,7M²		SINAPI		2017/03 COM DESONERAÇÃO
<b>VALOR POR UNIDADE:</b>	R\$ 462,12		COMPOSIÇÕES PRÓPRIAS		



VALOR: 37,93

### 3.15. C2271 - SIFÃO CROMADO 1" X 1 1/2" (INSTALADO) (UN)

MAO DE OBRA	UNID	COEFICIENTE	PREÇO UNITÁRIO	TOTAL
I0043 AJUDANTE DE ENCANADOR	H	1,00000000	10,47	10,47
I2320 ENCANADOR	H	0,65000000	13,46	8,75
<b>TOTAL MAO DE OBRA:</b>				<b>19,22</b>

MATERIAL	UNID	COEFICIENTE	PREÇO UNITÁRIO	TOTAL
I1180 FITA DE VEDAÇÃO	M	0,28000000	0,38	0,11
I1864 SIFÃO METALICO TIPO COPO DN 1"X1 1/2"	UN	1,00000000	77,50	77,50
<b>TOTAL MATERIAL:</b>				<b>77,61</b>
<b>VALOR:</b>				<b>96,83</b>

### 3.16. C2506 - TORNEIRA DE PRESSÃO P/JARDIM DE 3/4" (UN)

MAO DE OBRA	UNID	COEFICIENTE	PREÇO UNITÁRIO	TOTAL
I0043 AJUDANTE DE ENCANADOR	H	0,50000000	10,47	5,24
I2320 ENCANADOR	H	0,25000000	13,46	3,36
<b>TOTAL MAO DE OBRA:</b>				<b>8,60</b>

MATERIAL	UNID	COEFICIENTE	PREÇO UNITÁRIO	TOTAL
I1180 FITA DE VEDAÇÃO	M	1,00000000	0,38	0,38
I2133 TORNEIRA DE PRESSÃO P/ JARDIM DE 3/4"	UN	1,00000000	15,97	15,97
<b>TOTAL MATERIAL:</b>				<b>16,35</b>
<b>VALOR:</b>				<b>24,95</b>

### 7. C0563 - CABO TELEFÔNICO CCI - 2 (M)

MAO DE OBRA	UNID	COEFICIENTE	PREÇO UNITÁRIO	TOTAL
I0042 AJUDANTE DE ELETRICISTA	H	0,15000000	10,47	1,57
I2312 ELETRICISTA	H	0,15000000	13,46	2,02
<b>TOTAL MAO DE OBRA:</b>				<b>3,59</b>

MATERIAL	UNID	COEFICIENTE	PREÇO UNITÁRIO	TOTAL
I0382 CABO TELEFONICO CCI-2	M	1,02000000	0,81	0,83
<b>TOTAL MATERIAL:</b>				<b>0,83</b>
<b>VALOR:</b>				<b>4,42</b>

### 3.18. C1374 - FIO ISOLADO PVC P/750V 2.5 MM2 (M)

MAO DE OBRA	UNID	COEFICIENTE	PREÇO UNITÁRIO	TOTAL
I0042 AJUDANTE DE ELETRICISTA	H	0,11000000	10,47	1,15
I2312 ELETRICISTA	H	0,11000000	13,46	1,48
<b>TOTAL MAO DE OBRA:</b>				<b>2,63</b>

MATERIAL	UNID	COEFICIENTE	PREÇO UNITÁRIO	TOTAL





Prefeitura de  
**Icapuí**  
Quem ama cuida

## RELATÓRIO ANALÍTICO - COMPOSIÇÕES DE CUSTOS

<b>OBRA:</b>	UBS - REDONDA (CONCLUSÃO DA AMPLIAÇÃO)	<b>DATA :</b>	04/06/2017	<b>BDI :</b>	28,82%
<b>ENDEREÇO:</b>	RUA DA PRAIA - PRAIA DA REDONDA	<b>FORTE</b>	<b>VERSO</b>	<b>HORA</b>	<b>MES</b>
<b>CLIENTE:</b>	PREFEITURA MUNICIPAL DE ICAPUI/CE	SEINFRA	024.1 COM DESONERAÇÃO	87,01%	-
<b>UNIDADES:</b>	147.7M²	SICRO	2016/11 COM DESONERAÇÃO	88,81%	-
<b>VALOR POR UNIDADE:</b>	R\$ 462,12	SINAPI	2017/03 COM DESONERAÇÃO	88,66%	50,66%
			COMPOSIÇÕES PRÓPRIAS	-	-



11172 FIO ISOLADO EM PVC 2.50MM2 - 750V

M	1,02000000	0,98	1,00
<b>TOTAL MATERIAL:</b>			<b>1,00</b>
<b>VALOR:</b>			<b>3,63</b>

### 3.19. C1095 - DISJUNTOR MONOPOLAR EM QUADRO DE DISTRIBUIÇÃO 20A (UN)

MAO DE OBRA	UNID	COEFICIENTE	PREÇO UNITÁRIO	TOTAL
10042 AJUDANTE DE ELETRICISTA	H	0,30000000	10,47	3,14
12312 ELETRICISTA	H	0,30000000	13,46	4,04
<b>TOTAL MAO DE OBRA:</b>				<b>7,18</b>

MATERIAL	UNID	COEFICIENTE	PREÇO UNITÁRIO	TOTAL
10983 DISJUNTOR MONOPOLAR 20A	UN	1,00000000	8,30	8,30
<b>TOTAL MATERIAL:</b>				<b>8,30</b>
<b>VALOR:</b>				<b>15,48</b>

### 3.20. C1494 - INTERRUPTOR UMA TECLA SIMPLES 10A 250V (UN)

MAO DE OBRA	UNID	COEFICIENTE	PREÇO UNITÁRIO	TOTAL
10042 AJUDANTE DE ELETRICISTA	H	0,21000000	10,47	2,20
12312 ELETRICISTA	H	0,21000000	13,46	2,83
<b>TOTAL MAO DE OBRA:</b>				<b>5,03</b>

MATERIAL	UNID	COEFICIENTE	PREÇO UNITÁRIO	TOTAL
11255 INTERRUPTOR 1 TECLA SIMPLES	UN	1,00000000	6,00	6,00
<b>TOTAL MATERIAL:</b>				<b>6,00</b>
<b>VALOR:</b>				<b>11,03</b>

### 3.21. C1489 - INTERRUPTOR TRES TECLAS SIMPLES 10A 250V (UN)

MAO DE OBRA	UNID	COEFICIENTE	PREÇO UNITÁRIO	TOTAL
10042 AJUDANTE DE ELETRICISTA	H	0,53000000	10,47	5,55
12312 ELETRICISTA	H	0,53000000	13,46	7,13
<b>TOTAL MAO DE OBRA:</b>				<b>12,68</b>

MATERIAL	UNID	COEFICIENTE	PREÇO UNITÁRIO	TOTAL
11267 INTERRUPTOR 3 TECLAS SIMPLES	UN	1,00000000	12,93	12,93
<b>TOTAL MATERIAL:</b>				<b>12,93</b>
<b>VALOR:</b>				<b>25,62</b>

### 3.22. C2486 - TOMADA P/TELEFONE 4 POLOS PADRÃO TELEBRAS (UN)

MAO DE OBRA	UNID	COEFICIENTE	PREÇO UNITÁRIO	TOTAL
10042 AJUDANTE DE ELETRICISTA	H	0,37000000	10,47	3,87
12312 ELETRICISTA	H	0,37000000	13,46	4,98
<b>TOTAL MAO DE OBRA:</b>				<b>8,85</b>

MATERIAL	UNID	COEFICIENTE	PREÇO UNITÁRIO	TOTAL



## RELATÓRIO ANALÍTICO - COMPOSIÇÕES DE CUSTOS

<b>OBRA:</b>	UBS - REDONDA (CONCLUSÃO DA AMPLIAÇÃO)	<b>DATA:</b>	04/06/2017	<b>BDI:</b>	28,82%
<b>ENDEREÇO:</b>	RUA DA PRAIA - PRAIA DA REDONDA	<b>FONTE:</b>	<b>VERSÃO:</b>	<b>HORA:</b>	<b>SEB:</b>
<b>CLIENTE:</b>	PREFEITURA MUNICIPAL DE ICAPUÍ/CE	SEINFRA	024.1 COM DESONERAÇÃO	87,01%	-
<b>UNIDADES:</b>	147.7M²	SICRO	2016/11 COM DESONERAÇÃO	88,81%	-
<b>VALOR POR UNIDADE:</b>	R\$ 462,12	SINAPI	2017/03 COM DESONERAÇÃO	88,66%	50,66%
			COMPOSIÇÕES PRÓPRIAS	-	-

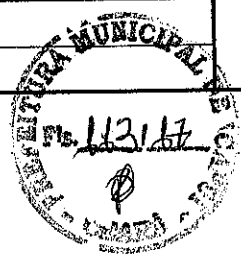

I2113	TOMADA TELEFONE 4 POLOS 'TELEBRAS'	UN	1,00000000	11,30	11,30
				<b>TOTAL MATERIAL:</b>	<b>11,30</b>
				<b>VALOR:</b>	<b>20,16</b>

### 3.23. C2493 - TOMADA UNIVERSAL 10A 250V (UN)

MAO DE OBRA	UNID	COEFICIENTE	PREÇO UNITÁRIO	TOTAL
I0042 AJUDANTE DE ELETRICISTA	H	0,21000000	10,47	2,20
I2312 ELETRICISTA	H	0,21000000	13,46	2,83
<b>TOTAL MAO DE OBRA:</b>				<b>5,03</b>

MATERIAL	UNID	COEFICIENTE	PREÇO UNITÁRIO	TOTAL	
I2119 TOMADA UNIVERSAL 2POLOS	UN	1,00000000	5,90	5,90	
<b>TOTAL MATERIAL:</b>				<b>5,90</b>	
				<b>VALOR:</b>	<b>10,93</b>

### 3.24. C4107 - ARANDELA PARA LÂMPADA INCANDESCENTE 60W EM ALUMÍNIO ANODIZADO E PINTADO POR PROCESSO ELETROSTÁTICO COM REFLETOR EM ALUMÍNIO ANODIZADO ALTO BRILHO (UN)

MAO DE OBRA	UNID	COEFICIENTE	PREÇO UNITÁRIO	TOTAL
I0042 AJUDANTE DE ELETRICISTA	H	1,20000000	10,47	12,56
I2312 ELETRICISTA	H	1,20000000	13,46	16,15
<b>TOTAL MAO DE OBRA:</b>				<b>28,72</b>

MATERIAL	UNID	COEFICIENTE	PREÇO UNITÁRIO	TOTAL	
I7928 ARANDELA PARA LÂMPADA INCANDESCENTE 60W EM ALUMÍNIO ANODIZADO E PINTADO POR PROCESSO ELETROSTÁTICO COM REFLETOR EM ALUMÍNIO ANODIZADO ALTO BRILHO	UN	1,00000000	88,97	88,97	
<b>TOTAL MATERIAL:</b>				<b>88,97</b>	
				<b>VALOR:</b>	<b>117,69</b>

### 3.25. C1640 - LUMINÁRIA FLUORESCENTE COMPLETA C/1 LÂMPADA DE 20W (UN)

MAO DE OBRA	UNID	COEFICIENTE	PREÇO UNITÁRIO	TOTAL
I0042 AJUDANTE DE ELETRICISTA	H	0,50000000	10,47	5,24
I2312 ELETRICISTA	H	1,00000000	13,46	13,46
<b>TOTAL MAO DE OBRA:</b>				<b>18,70</b>

MATERIAL	UNID	COEFICIENTE	PREÇO UNITÁRIO	TOTAL	
I1360 LUMINARIA FLUOR. 1X20W COMPLETA C/ LAMPADA	UN	1,00000000	36,50	36,50	
<b>TOTAL MATERIAL:</b>				<b>36,50</b>	
				<b>VALOR:</b>	<b>55,20</b>

### 3.26. C1666 - LUMINÁRIA FLUORESCENTE COMPLETA C/2 LÂMPADAS DE 40W (UN)

MAO DE OBRA	UNID	COEFICIENTE	PREÇO UNITÁRIO	TOTAL
I0042 AJUDANTE DE ELETRICISTA	H	1,10000000	10,47	11,52
I2312 ELETRICISTA	H	1,10000000	13,46	14,81
<b>TOTAL MAO DE OBRA:</b>				<b>26,32</b>





Prefeitura de  
**Icapuí**  
Quem ama saída

## RELATÓRIO ANALÍTICO - COMPOSIÇÕES DE CUSTOS

<b>OBRA:</b>	UBS - REDONDA (CONCLUSÃO DA AMPLIAÇÃO)	<b>DATA:</b>	04/06/2017	<b>BDI:</b>	28,82%
<b>ENDEREÇO:</b>	RUA DA PRAIA - PRAIA DA REDONDA	<b>FORTE</b>	<b>VERSÃO</b>	<b>HORA</b>	<b>MES</b>
<b>CLIENTE:</b>	PREFEITURA MUNICIPAL DE ICAPUI/CE	SEINFRA	024.1 COM DESONERAÇÃO	87,01%	-
<b>UNIDADES:</b>	147,7M <sup>2</sup>	SICRO	2016/11 COM DESONERAÇÃO	88,81%	-
<b>VALOR POR UNIDADE:</b>	R\$ 462,12	SINAPI	2017/03 COM DESONERAÇÃO	88,66%	50,66%
			COMPOSIÇÕES PRÓPRIAS	-	-
					<b>DATA REF:</b>
					03/2016
					03/2017
					04/2017

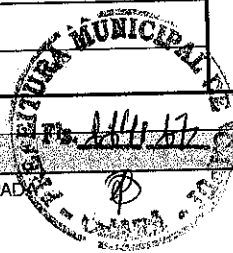

MATERIAL	UNID	COEFICIENTE	PREÇO UNITÁRIO	TOTAL
11364 LUMINARIA FLUORESCENTE 2X40W COM LAMPADA	UN	1,00000000	57,77	57,77
<b>TOTAL MATERIAL:</b>				<b>57,77</b>
<b>VALOR:</b>				<b>84,10</b>

### 3.27. C1662 - LUMINÁRIA FLUORESCENTE COMPLETA (1 X 16)W (UN)

MAO DE OBRA	UNID	COEFICIENTE	PREÇO UNITÁRIO	TOTAL
10042 AJUDANTE DE ELETRICISTA	H	1,10000000	10,47	11,52
12312 ELETRICISTA	H	1,10000000	13,46	14,81
<b>TOTAL MAO DE OBRA:</b>				<b>26,32</b>

MATERIAL	UNID	COEFICIENTE	PREÇO UNITÁRIO	TOTAL
11368 LUMINARIA FLUORESCENTE COMPLETA (1 X 16)W	UN	1,00000000	38,95	38,95
<b>TOTAL MATERIAL:</b>				<b>38,95</b>
<b>VALOR:</b>				<b>65,28</b>

### 3.28. C0325 - ATERRAMENTO COMPLETO C/ HASTE COPPERWELD 3/4" X 3.0M (UN)

MAO DE OBRA	UNID	COEFICIENTE	PREÇO UNITÁRIO	TOTAL
10042 AJUDANTE DE ELETRICISTA	H	3,50000000	10,47	36,64
12312 ELETRICISTA	H	1,50000000	13,46	20,19
<b>TOTAL MAO DE OBRA:</b>				<b>56,84</b>

MATERIAL	UNID	COEFICIENTE	PREÇO UNITÁRIO	TOTAL
10338 CABO COBRE NU 25MM2	M	3,00000000	8,05	24,15
10421 CAIXA INSPEÇÃO DO TERRA	UN	1,00000000	47,03	47,03
10841 CONECTOR PARA HASTE TERRA	UN	1,00000000	2,35	2,35
11243 HASTE DE ATERRAMENTO COPPERWELD 3/4" x 3M	UN	1,00000000	48,37	48,37
<b>TOTAL MATERIAL:</b>				<b>121,90</b>
<b>VALOR:</b>				<b>178,75</b>

### 3.29. I8177 - CABO DE COBRE NÚ, TÊMPERA MEIO DURA, SEÇÃO 35mm<sup>2</sup>, FORMAÇÃO 7 FIOS (KM)

**VALOR: 9.984,68**

### 3.30. I0847 - CONECTOR SPLIT-BOLT P/CABO 35MM2 (UN)

**VALOR: 6,01**

### 4.1. C1208 - EMASSAMENTO DE PAREDES INTERNAS 2 DEMÃOS C/MASSA DE PVA (M2)



Prefeitura de  
**Icapuí**  
Quem ama cuida

## RELATÓRIO ANALÍTICO - COMPOSIÇÕES DE CUSTOS

<b>OBRA:</b>	UBS - REDONDA (CONCLUSÃO DA AMPLIAÇÃO)	<b>DATA :</b>	04/06/2017	<b>BDI :</b>	28,82%	
<b>ENDEREÇO:</b>	RUA DA PRAIA - PRAIA DA REDONDA	<b>FORTE</b>	<b>VERSÃO</b>	<b>HORA</b>	<b>MES</b>	<b>DATA REF.</b>
<b>CLIENTE:</b>	PREFEITURA MUNICIPAL DE ICAPUI/CE	SEINFRA	024.1 COM DESONERAÇÃO	87,01%	-	03/2016
<b>UNIDADES:</b>	147,7M²	SICRO	2016/11 COM DESONERAÇÃO	88,81%	-	03/2017
<b>VALOR POR UNIDADE:</b>	R\$ 462,12	SINAPI	2017/03 COM DESONERAÇÃO	88,66%	50,66%	04/2017
			COMPOSIÇÕES PRÓPRIAS	-	-	

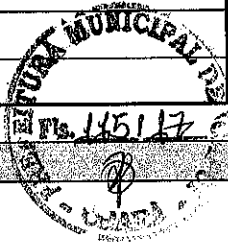

MAO DE OBRA	UNID	COEFICIENTE	PREÇO UNITÁRIO	TOTAL
10045 AJUDANTE DE PINTOR	H	0,20000000	10,47	2,09
12395 PINTOR	H	0,30000000	13,46	4,04
<b>TOTAL MAO DE OBRA:</b>				<b>6,13</b>

MATERIAL	UNID	COEFICIENTE	PREÇO UNITÁRIO	TOTAL
11347 LIXA PARA MADEIRA/MASSA	UN	0,40000000	0,55	0,22
11513 MASSA CORRIDA A BASE DE PVA	KG	0,70000000	5,26	3,68
<b>TOTAL MATERIAL:</b>				<b>3,90</b>

**VALOR: 10,04**

### 4.2. C1207 - EMASSAMENTO DE PAREDES EXTERNAS 2 DEMÃOS C/MASSA ACRÍLICA (M2)

MAO DE OBRA	UNID	COEFICIENTE	PREÇO UNITÁRIO	TOTAL
10045 AJUDANTE DE PINTOR	H	0,25000000	10,47	2,62
12395 PINTOR	H	0,35000000	13,46	4,71
<b>TOTAL MAO DE OBRA:</b>				<b>7,33</b>

MATERIAL	UNID	COEFICIENTE	PREÇO UNITÁRIO	TOTAL
11347 LIXA PARA MADEIRA/MASSA	UN	0,50000000	0,55	0,28
11511 MASSA ACRÍLICA PARA PINTURA LATEX	KG	0,70000000	6,83	4,78
<b>TOTAL MATERIAL:</b>				<b>5,06</b>

**VALOR: 12,39**

### 4.3. C4167 - LATEX ACRÍLICO TRÊS DEMÃOS EM PAREDES INTERNAS S/ MASSA (M2)

MAO DE OBRA	UNID	COEFICIENTE	PREÇO UNITÁRIO	TOTAL
10045 AJUDANTE DE PINTOR	H	0,40000000	10,47	4,19
12395 PINTOR	H	0,50000000	13,46	6,73
<b>TOTAL MAO DE OBRA:</b>				<b>10,92</b>

MATERIAL	UNID	COEFICIENTE	PREÇO UNITÁRIO	TOTAL
11347 LIXA PARA MADEIRA/MASSA	UN	0,25000000	0,55	0,14
11490 LÍQUIDO SELADOR PARA PINTURA LATEX	L	0,12000000	10,04	1,20
12097 TINTA LATEX ACRÍLICA	L	0,24000000	13,45	3,23
<b>TOTAL MATERIAL:</b>				<b>4,57</b>

**VALOR: 15,49**

### 4.4. C1614 - LATEX DUAS DEMÃOS EM PAREDES EXTERNAS S/MASSA (M2)

MAO DE OBRA	UNID	COEFICIENTE	PREÇO UNITÁRIO	TOTAL
10045 AJUDANTE DE PINTOR	H	0,35000000	10,47	3,66
12395 PINTOR	H	0,40000000	13,46	5,38
<b>TOTAL MAO DE OBRA:</b>				<b>9,05</b>

MATERIAL	UNID	COEFICIENTE	PREÇO UNITÁRIO	TOTAL
10035 AGUARRAZ MINERAL	L	0,05000000	10,46	0,52

## RELATÓRIO ANALÍTICO - COMPOSIÇÕES DE CUSTOS

 <b>Prefeitura de Icapuí</b> <i>Quem ama cuida</i>	<b>OBRA:</b> UBS - REDONDA (CONCLUSÃO DA AMPLIAÇÃO)		<b>DATA:</b> 04/06/2017		<b>BDI:</b> 28,82%	
	<b>ENDEREÇO:</b> RUA DA PRAIA - PRAIA DA REDONDA		<b>FORTE:</b> SEINFRA		<b>VERSÃO:</b> 024.1 COM DESONERAÇÃO	
	<b>CLIENTE:</b> PREFEITURA MUNICIPAL DE ICAPUI/CE		<b>PREÇO:</b> SICRO		<b>FORTE:</b> 2016/11 COM DESONERAÇÃO	
	<b>UNIDADES:</b> 147,7M <sup>2</sup>		<b>PREÇO:</b> SINAPI		<b>FORTE:</b> 2017/03 COM DESONERAÇÃO	
	<b>VALOR POR UNIDADE:</b> R\$ 462,12		<b>COMPOSIÇÕES PRÓPRIAS:</b>		-	

11347	LIXA PARA MADEIRA/MASSA	UN	0,25000000	0,55	0,14
11488	LÍQUIDO PREPARADOR DE SUPERFÍCIES	L	0,12000000	16,64	2,00
12097	TINTA LATEX ACRÍLICA	L	0,17000000	13,45	2,29
<b>TOTAL MATERIAL:</b>					<b>4,94</b>
<b>VALOR:</b>					<b>14,00</b>



### 4.5. C1206 - EMASSAMENTO DE ESQUADRIAS DE MADEIRA P/TINTA ÓLEO OU ESMALTE 2 DEMÃOS (M2)

MAO DE OBRA	UNID	COEFICIENTE	PREÇO UNITÁRIO	TOTAL
10045 AJUDANTE DE PINTOR	H	0,30000000	10,47	3,14
12395 PINTOR	H	0,35000000	13,46	4,71
<b>TOTAL MAO DE OBRA:</b>				<b>7,85</b>

MATERIAL	UNID	COEFICIENTE	PREÇO UNITÁRIO	TOTAL
11347 LIXA PARA MADEIRA/MASSA	UN	0,50000000	0,55	0,28
11512 MASSA CORRIDA A BASE DE OLEO	KG	0,45000000	9,46	4,26
<b>TOTAL MATERIAL:</b>				<b>4,53</b>
<b>VALOR:</b>				<b>12,39</b>

### 4.6. C1280 - ESMALTE DUAS DEMÃOS EM ESQUADRIAS DE MADEIRA (M2)

MAO DE OBRA	UNID	COEFICIENTE	PREÇO UNITÁRIO	TOTAL
10045 AJUDANTE DE PINTOR	H	0,35000000	10,47	3,66
12395 PINTOR	H	0,40000000	13,46	5,38
<b>TOTAL MAO DE OBRA:</b>				<b>9,05</b>

MATERIAL	UNID	COEFICIENTE	PREÇO UNITÁRIO	TOTAL
10035 AGUARRAZ MINERAL	L	0,04000000	10,46	0,42
11100 ESMALTE SINTETICO	L	0,16000000	12,00	1,92
11199 FUNDO BRANCO FOSCO NIVELADOR P/ MADEIRAS	L	0,13000000	16,18	2,10
11347 LIXA PARA MADEIRA/MASSA	UN	0,40000000	0,55	0,22
<b>TOTAL MATERIAL:</b>				<b>4,66</b>
<b>VALOR:</b>				<b>13,71</b>

**Agostinho de Sousa Neto**  
 Eng. Civil  
 CREA-CE/061505167-7  
 CPF: 795.731.772-34

## ORÇAMENTO - CURVA ABC

OBRA: UBS - REDONDA (CONCLUSÃO DA AMPLIAÇÃO)

DATA : 04/06/2017 BDI : 28,82%

ENDEREÇO: RUA DA PRAIA - PRAIA DA REDONDA

FONTE: SEINFRA 024.1 COM DESONERAÇÃO 87,01% 03/2016

CLIENTE: PREFEITURA MUNICIPAL DE ICAPUIÇE

SICRO 2016/11 COM DESONERAÇÃO 88,81% 03/2017

UNIDADES: 147,7M<sup>2</sup>

SINAPI 2017/03 COM DESONERAÇÃO 88,66% 04/2017

VALOR POR UNIDADE: R\$ 462,12

COMPOSIÇÕES PRÓPRIAS

CÓDIGO	DESCRIÇÃO	FONTE	TIPO	UNIDADE	QUANTIDADE	PREÇO UNITÁRIO	PREÇO TOTAL	%	ACUMUL.	GL
12395	PINTOR	SEINFRA	MAO DE OBRA	H	490,34	13,46	6.599,98	12,4584	12,46	A
16500	CERÂMICA ESMALTADA DIMENSÕES ACIMA DE 30x30cm (900 cm <sup>2</sup> ) - PEI-5/PEI-4	SEINFRA	MATERIAL	M2	158,33	32,61	5.163,27	9,7448	22,20	A
10045	AJUDANTE DE PINTOR	SEINFRA	MAO DE OBRA	H	374,82	10,47	3.924,33	7,4065	29,61	A
12543	SERVENTE	SEINFRA	MAO DE OBRA	H	403,79	9,13	3.686,60	6,9579	36,57	A
11328	LADRILHISTA	SEINFRA	MAO DE OBRA	H	198,90	13,46	2.677,17	5,0527	41,62	A
12259	VIDRO TEMPERADO 6MM INCOLOR PARA CAIXILHO	SEINFRA	MATERIAL	M2	10,37	215,00	2.229,12	4,2071	45,83	A
18337	JANELA EM ALUMÍNIO ANODIZADO NATURAL/FOSCO, DE CORRER, SEM BANDEIROLA E/OU PEITORIL, SEM VIDRO	SEINFRA	MATERIAL	M2	8,64	244,51	2.112,57	3,9871	49,81	A
12097	TINTA LATEX ACRÍLICA	SEINFRA	MATERIAL	L	134,79	13,45	1.812,96	3,4217	53,23	B
11513	MASSA CORRIDA A BASE DE PVA	SEINFRA	MATERIAL	KG	323,16	5,26	1.699,83	3,2082	56,44	B
12312	ELETRICISTA	SEINFRA	MAO DE OBRA	H	114,71	13,46	1.544,00	2,9140	59,36	B
10209	BATENTE DE PEROBA (MADEIRA DE 1ª QUALIDADE) PARA PORTA 1FL.	SEINFRA	MATERIAL	UN	13,00	98,05	1.274,65	2,4057	61,76	B
10042	AJUDANTE DE ELETRICISTA	SEINFRA	MAO DE OBRA	H	120,21	10,47	1.258,60	2,3754	64,14	B
10171	BACIA LOUÇA BRANCA PARA CAIXA ACOPLADA	SEINFRA	MATERIAL	UN	5,00	239,70	1.198,50	2,2620	66,40	B
11864	SIFÃO METÁLICO TIPO COPO DN 1"X1 1/2"	SEINFRA	MATERIAL	UN	13,00	77,50	1.007,50	1,9015	68,30	B
11708	PORTA LISA DE CEDRO 0.80X2.10M	SEINFRA	MATERIAL	UN	6,00	158,00	948,00	1,7892	70,09	B
11646	PEÇAS DE APOIO DEFICIENTE C/TUBO INOX EM WCS	SEINFRA	MATERIAL	M	4,80	176,00	844,80	1,5944	71,68	B
10406	CAIXA ACOPLADA DE LOUÇA BRANCA PARA BACIA	SEINFRA	MATERIAL	UN	5,00	152,60	763,00	1,4400	73,12	B
11706	PORTA LISA DE CEDRO 0.60X2.10M	SEINFRA	MATERIAL	UN	6,00	118,00	708,00	1,3362	74,46	B
11172	FIO ISOLADO EM PVC 2.50MM2 - 750V	SEINFRA	MATERIAL	M	714,00	0,98	699,72	1,3206	75,78	B
12320	ENCANADOR	SEINFRA	MAO DE OBRA	H	50,95	13,46	685,79	1,2943	77,08	B
11511	MASSA ACRÍLICA PARA PINTURA LATEX	SEINFRA	MATERIAL	KG	98,80	6,83	674,79	1,2736	78,35	B
10498	CARPINTEIRO	SEINFRA	MAO DE OBRA	H	48,75	13,46	656,18	1,2384	79,59	B
11155	FECHADURA COMPLETA PARA PORTA INTERNA	SEINFRA	MATERIAL	UN	13,00	46,00	598,00	1,1286	80,72	C
11490	LÍQUIDO SELADOR PARA PINTURA LATEX	SEINFRA	MATERIAL	L	55,40	16,39	909,56	1,0498	81,77	C

# ORÇAMENTO - CURVA ABC



**OBRA:** UBS - REDONDA (CONCLUSÃO DA AMPLIAÇÃO)  
**ENDEREÇO:** RUA DA PRAIA - PRAIA DA REDONDA  
**CLIENTE:** PREFEITURA MUNICIPAL DE ICAPUI/CE  
**UNIDADES:** 147,7m<sup>2</sup>  
**VALOR POR UNIDADE:** R\$ 462,12

**DATA:** 04/06/2017  
**BDI:** 28,82%  
**POSTO:** SEINFRA  
**MOEDA:** R\$  
**DATA INÍCIO:** 09/2016  
**DATA FIM:** 09/2017  
**SEINFRA:** 024,1 COM DESONERAÇÃO 87,01%  
**SICRO:** 2016/11 COM DESONERAÇÃO 88,81%  
**SINAPI:** 2017/03 COM DESONERAÇÃO 88,66% 50,66%  
 COMPOSIÇÕES PRÓPRIAS

CÓDIGO	DESCRIÇÃO	FONTE	TIPO	UNIDADE	QUANTIDADE	PREÇO UNITÁRIO	PREÇO TOTAL	%	ACUMUL.	CL
10043	AJUDANTE DE ENCANADOR	SEINFRA	MAO DE OBRA	H	50,90	10,47	532,92	1,0058	82,77	C
10041	AJUDANTE DE CARPINTEIRO	SEINFRA	MAO DE OBRA	H	48,75	10,47	510,41	0,9633	83,74	C
18177	CABO DE COBRE NÚ, TÊMPERA MEIO DURA, SEÇÃO 35mm <sup>2</sup> , FORMAÇÃO 7 FIOS	SEINFRA	MATERIAL	KM	0,050000000	9.984,68	499,23	0,9422	84,68	C
12391	PEDREIRO	SEINFRA	MAO DE OBRA	H	34,56	13,46	465,17	0,8779	85,56	C
11344	LAVATÓRIO DE LOUÇA BRANCA SEM COLUNA	SEINFRA	MATERIAL	UN	6,00	72,31	433,86	0,8188	86,37	C
10805	CIMENTO PORTLAND	SEINFRA	MATERIAL	KG	863,69	0,50	431,84	0,8150	87,19	C
11240	GUARNIÇÃO PEROBA (MADEIRA DE 1ª QUALIDADE) 5CM PARA PORTA 1FL.	SEINFRA	MATERIAL	UN	26,00	15,60	405,60	0,7655	87,95	C
11806	REGISTRO DE GAVETA CROMADO 20MM (3/4")	SEINFRA	MATERIAL	UN	6,00	60,50	363,00	0,6851	88,64	C
18636	ASSENTO SANITÁRIO COM ABERTURA FRONTAL (PADRÃO ALTO)	SEINFRA	MATERIAL	UN	1,00	312,10	312,10	0,5890	89,23	C
11368	LUMINARIA FLUORESCENTE COMPLETA (1 X 16) W	SEINFRA	MATERIAL	UN	8,00	38,95	311,60	0,5881	89,82	C
18651	BACIA DE LOUÇA BRANCA C/ CAIXA ACOPLADA, P/ DEFICIENTE	SEINFRA	MATERIAL	UN	1,00	310,00	310,00	0,5851	90,40	C
11364	LUMINARIA FLUORESCENTE 2X40W COMPLETA COM LAMPADA	SEINFRA	MATERIAL	UN	5,00	57,77	288,85	0,5452	90,95	C
11488	LÍQUIDO PREPARADOR DE SUPERFÍCIES	SEINFRA	MATERIAL	L	16,94	16,64	281,83	0,5319	91,48	C
18637	LAVATÓRIO COM COLUNA SUSPensa	SEINFRA	MATERIAL	UN	1,00	277,80	277,80	0,5243	92,00	C
10797	CHUVEIRO-DUCHA CROMADO 1/2"	SEINFRA	MATERIAL	UN	6,00	46,20	277,20	0,5232	92,53	C
17928	ARANDELA PARA LÂMPADA INCANDESCENTE 60W EM ALUMÍNIO ANODIZADO E PINTADO POR PROCESSO ELETROSTÁTICO COM REFLETOR EM ALUMÍNIO ANODIZADO ALTO BRILHO	SEINFRA	MATERIAL	UN	3,00	88,97	266,91	0,5037	93,03	C
12132	TORNEIRA DE PRESSÃO CROMADA P/ LAVATORIO 1/2"	SEINFRA	MATERIAL	UN	6,00	43,90	263,40	0,4971	93,53	C
11347	LIXA PARA MADEIRA/MASSA	SEINFRA	MATERIAL	UN	424,12	0,55	233,27	0,4403	93,97	C
11081	DOBRADIÇA DE FERRO PARA PORTA INTERNA	SEINFRA	MATERIAL	UN	39,00	5,90	230,10	0,4343	94,40	C
11091	ENGATE CROMADO	SEINFRA	MATERIAL	UN	14,00	16,06	224,84	0,4243	94,83	C
11710	PORTA LISA DE CEDRO 1.00X2.10M	SEINFRA	MATERIAL	UN	1,00	197,00	197,00	0,3718	95,20	C
11717	PORTA TOALHA DE PAPEL - METÁLICO	SEINFRA	MATERIAL	UN	6,00	31,20	187,20	0,3533	95,55	C
10109	AREIA MEDIA	SEINFRA	MATERIAL	M3	3,64	46,00	167,37	0,3159	95,87	C

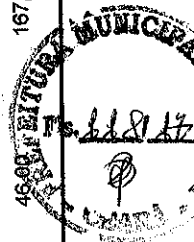

Agostinho F. de Sousa Neto  
 EDECAZ  
 CREA-CE/061595167-7  
 CPF: 06.733.773-34

# ORÇAMENTO - CURVA ABC



Prefeitura de  
**Icapuí**  
*Quem ama cuida*

**OBRA:** UBS - REDONDA (CONCLUSÃO DA AMPLIAÇÃO)

**ENDEREÇO:** RUA DA PRAIA - PRAIA DA REDONDA

**CLIENTE:** PREFEITURA MUNICIPAL DE ICAPUÍ/CE

**UNIDADES:** 147,7M<sup>2</sup>

**VALOR POR UNIDADE:** R\$ 462,12

**DATA:** 04/06/2017

**BDI:** 28,82%

ITEM	VERBA	DATA INÍC	DATA FIM
SEINFRA	024.1 COM DESONERAÇÃO	87,01%	09/2016
SICRO	2016/11 COM DESONERAÇÃO	88,81%	09/2017
SINAPI	2017/03 COM DESONERAÇÃO	88,66%	04/2017

COMPOSIÇÕES PRÓPRIAS

CÓDIGO	DESCRIÇÃO	FONTE	TIPO	UNIDADE	QUANTIDADE	PREÇO UNITÁRIO	PREÇO TOTAL	%	ACUMUL.	CL
11243	HASTE DE ATERRAMENTO COPPERWELD 3/4" x 3M	SEINFRA	MATERIAL	UN	3,00	48,37	145,11	0,2739	96,14	C
10421	CAIXA INSPEÇÃO DO TERRA	SEINFRA	MATERIAL	UN	3,00	47,03	141,09	0,2663	96,41	C
11798	REGISTRO DE GAVETA BRUTO 20MM (3/4")	SEINFRA	MATERIAL	UN	6,00	23,17	139,02	0,2624	96,67	C
11515	MASSA IGAS PARA CAIXILHO DE ALUMINIO	SEINFRA	MATERIAL	KG	20,74	6,59	136,65	0,2579	96,93	C
18670	PORTA PAPEL METÁLICO	SEINFRA	MATERIAL	UN	6,00	19,80	118,80	0,2242	97,15	C
11925	TAMPA PLASTICA PARA BACIA	SEINFRA	MATERIAL	UN	5,00	20,90	104,50	0,1972	97,35	C
10983	DISJUNTOR MONOPOLAR 20A	SEINFRA	MATERIAL	UN	12,00	8,30	99,60	0,1880	97,54	C
11802	REGISTRO DE GAVETA BRUTO 50MM (2")	SEINFRA	MATERIAL	UN	1,00	87,31	87,31	0,1648	97,70	C
11512	MASSA CORRIDA A BASE DE OLEO	SEINFRA	MATERIAL	KG	9,09	9,46	86,03	0,1624	97,86	C
10118	ARGAMASSA PRE-FABRICADA PARA REJUNTAMENTO	SEINFRA	MATERIAL	KG	30,49	2,75	83,84	0,1582	98,02	C
10035	AGUARRAZ MINERAL	SEINFRA	MATERIAL	L	7,87	10,46	82,27	0,1553	98,18	C
12272	VÁLVULA DE METAL 1"	SEINFRA	MATERIAL	UN	6,00	13,60	81,60	0,1540	98,33	C
10338	CABO COBRE NU 25MM2	SEINFRA	MATERIAL	M	9,00	8,05	72,45	0,1367	98,47	C
11255	INTERRUPTOR 1 TECLA SIMPLES	SEINFRA	MATERIAL	UN	12,00	6,00	72,00	0,1359	98,60	C
11579	PARAFUSO CROMADO P/FIXAÇÃO SANITARIOS	SEINFRA	MATERIAL	UN	26,00	2,55	66,30	0,1251	98,73	C
11530	MONTADOR	SEINFRA	MAO DE OBRA	H	4,80	13,46	64,61	0,1219	98,85	C
11801	REGISTRO DE GAVETA BRUTO 40MM (1 1/2")	SEINFRA	MATERIAL	UN	1,00	62,20	62,20	0,1174	98,97	C
11919	TACO PARA FIXAÇÃO DE BATENTE/RODAPÉ	SEINFRA	MATERIAL	UN	78,00	0,65	50,70	0,0957	99,06	C
12119	TOMADA UNIVERSAL 2POLOS	SEINFRA	MATERIAL	UN	8,00	5,90	47,20	0,0891	99,15	C
12113	TOMADA TELEFONE 4 POLOS 'TELEBRAS'	SEINFRA	MATERIAL	UN	4,00	11,30	45,20	0,0853	99,24	C
11199	FUNDO BRANCO FOSCO NIVELADOR P/ MADEIRAS	SEINFRA	MATERIAL	L	2,63	16,18	42,51	0,0802	99,32	C
10796	CHUVEIRO PLASTICO	SEINFRA	MATERIAL	UN	6,00	6,50	39,00	0,0736	99,39	C
11100	ESMALTE SINTETICO	SEINFRA	MATERIAL	L	3,23	12,00	38,80	0,0732	99,47	C
11360	LUMINARIA FLUOR. 1X20W COMPLETA C/ LAMPADA	SEINFRA	MATERIAL	UN	1,00	36,50	36,50	0,0689	99,53	C

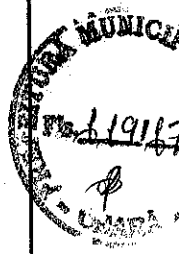

Agostinho F. de Sousa Neto  
Engenheiro Civil  
CREA-CE 061505167-7  
CPF: 195.731.172-34

# ORÇAMENTO - CURVA ABC



OBRA: UBS - REDONDA (CONCLUSÃO DA AMPLIAÇÃO)

ENDEREÇO: RUA DA PRAIA - PRAIA DA REDONDA

CLIENTE: PREFEITURA MUNICIPAL DE ICAPUI/CE

UNIDADES: 147,7M<sup>2</sup>

VALOR POR UNIDADE: R\$ 462,12

DATA: 04/06/2017 BDI: 28,82%

Fonte	Descrição	Porcentagem	Data
SEINFRA	024.1 COM DESONERAÇÃO	87,01%	03/2016
SICRO	2016/11 COM DESONERAÇÃO	88,81%	03/2017
SINAPI	2017/03 COM DESONERAÇÃO	88,66%	04/2017

COMPOSIÇÕES PRÓPRIAS

CODIGO	DESCRIÇÃO	FONTE	TIPO	UNIDADE	QUANTIDADE	PREÇO UNITARIO	PREÇO TOTAL	%	ACUMULADO	CL
12266	VÁLVULA AMERICANA P/ PIA 1 1/2"X 3/4"	SEINFRA	MATERIAL	UN	1,00	32,02	32,02	0,0604	99,60	C
11092	ENGATE DE PVC	SEINFRA	MATERIAL	UN	6,00	4,94	29,64	0,0559	99,65	C
11690	PARAFUSO PARA MADEIRA DE 80MM	SEINFRA	MATERIAL	UN	104,00	0,27	28,08	0,0530	99,70	C
10382	CABO TELEFONICO CCI-2	SEINFRA	MATERIAL	M	30,60	0,81	24,79	0,0468	99,75	C
11724	PREGO	SEINFRA	MATERIAL	KG	2,60	9,40	24,44	0,0461	99,80	C
10847	CONECTOR SPLIT-BOLT P/CABO 35MM2	SEINFRA	MATERIAL	UN	3,00	6,01	18,03	0,0340	99,83	C
10441	CAL HIDRATADA	SEINFRA	MATERIAL	KG	22,36	0,74	16,55	0,0312	99,86	C
12133	TORNEIRA DE PRESSÃO P/ JARDIM DE 3/4"	SEINFRA	MATERIAL	UN	1,00	15,97	15,97	0,0301	99,89	C
11180	FITA DE VEDAÇÃO	SEINFRA	MATERIAL	M	37,40	0,38	14,21	0,0268	99,92	C
11267	INTERRUPTOR 3 TECLAS SIMPLES	SEINFRA	MATERIAL	UN	1,00	12,93	12,93	0,0244	99,94	C
10841	CONECTOR PARA HASTE TERRA	SEINFRA	MATERIAL	UN	3,00	2,35	7,05	0,0133	99,96	C
10082	ANEL DE VEDAÇÃO PARA BACIA	SEINFRA	MATERIAL	UN	1,00	7,00	7,00	0,0132	99,97	C
11282	JOELHO PVC PARA ESGOTO DE 100MM	SEINFRA	MATERIAL	UN	1,00	5,80	5,80	0,0109	99,98	C
10301	BUCHA PLASTICA 8MM	SEINFRA	MATERIAL	UN	26,00	0,17	4,42	0,0083	99,99	C
11616	MASSA PARA VIDRO	SEINFRA	MATERIAL	KG	0,10000000	6,59	0,66	0,0012	99,99	C
10108	AREIA GROSSA	SEINFRA	MATERIAL	M3	0,00240000	50,00	0,12	0,0002	99,99	C

Subtotal até 99,99% 52.980,06

Outros 4,71

Valor total do Orçamento 52.984,77

Agostinho Ferreira Sousa Neto  
Eng Civil  
CREA-CE 061505167-7  
CRE 795731.772-34





Anotação de Responsabilidade Técnica - ART  
Lei nº 6.496, de 7 de dezembro de 1977

CREA-CE

ART OBRA / SERVIÇO -  
REGISTRO ANTES DO  
TÉRMINO DA  
OBRA/SERVIÇO  
Nº CE20170189922

Conselho Regional de Engenharia e Agronomia do Ceará

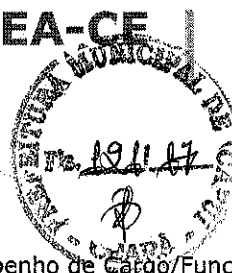

INICIAL  
INDIVIDUAL

Vinculada a ART (Desempenho de Cargo/Função Técnica): CE20170171460

1. Responsável Técnico

AGOSTINHO FERREIRA DE SOUSA NETO

Título profissional: ENGENHEIRO CIVIL

RNP: 061505167-7

2. Contratante

Contratante: PREFEITURA MUNICIPAL DE ICAPUI

CPF/CNPJ: 10.393.593/0001-57

PRAÇA ADAUTO RÓSEO

Nº: 1229

Complemento:

Bairro: CENTRO

Cidade: Icapuí

UF: CE

CEP: 62810000

País: Brasil

Telefone: (88) 3432-1340

Email:

Contrato: Não especificado

Celebrado em:

Valor: R\$ 1.100,00

Tipo de contratante: PESSOA JURIDICA DE DIREITO PUBLICO

Ação Institucional: NENHUMA - NÃO OPTANTE

3. Dados da Obra/Serviço

Proprietário: PREFEITURA MUNICIPAL DE ICAPUI

CPF/CNPJ: 10.393.593/0001-57

RUA DA PRAIA

Nº: S/N

Complemento:

Bairro: REDONDA

Cidade: Icapuí

UF: CE

CEP: 62810000

Telefone: (88) 3432-1340

Email:

Coordenadas Geográficas: Latitude: -4.651511 Longitude: -37.470372

Data de Início: 15/05/2017

Previsão de término: 29/12/2017

Finalidade: Saúde

4. Atividade Técnica

A1 - ATUACAO	Quantidade	Unidade
15 - EXECUÇÃO > RESOLUÇÃO 1025 -> OBRAS E SERVIÇOS - CONSTRUÇÃO CIVIL -> EDIFICAÇÕES -> #0989 - ELÉTRICA DE BAIXA TENSÃO	366,16	m2
17 - FISCALIZAÇÃO > RESOLUÇÃO 1025 -> OBRAS E SERVIÇOS - CONSTRUÇÃO CIVIL -> EDIFICAÇÕES -> #0989 - ELÉTRICA DE BAIXA TENSÃO	366,16	m2
38 - ORÇAMENTO > RESOLUÇÃO 1025 -> OBRAS E SERVIÇOS - CONSTRUÇÃO CIVIL -> EDIFICAÇÕES -> #0989 - ELÉTRICA DE BAIXA TENSÃO	366,16	m2
5 - PROJETO > RESOLUÇÃO 1025 -> OBRAS E SERVIÇOS - CONSTRUÇÃO CIVIL -> EDIFICAÇÕES -> #0989 - ELÉTRICA DE BAIXA TENSÃO	366,16	m2
15 - EXECUÇÃO > RESOLUÇÃO 1025 -> OBRAS E SERVIÇOS - CONSTRUÇÃO CIVIL -> EDIFICAÇÕES -> #1002 - INSTALAÇÃO ELÉTRICA DE BAIXA TENSÃO	366,16	m2
17 - FISCALIZAÇÃO > RESOLUÇÃO 1025 -> OBRAS E SERVIÇOS - CONSTRUÇÃO CIVIL -> EDIFICAÇÕES -> #1002 - INSTALAÇÃO ELÉTRICA DE BAIXA TENSÃO	366,16	m2
38 - ORÇAMENTO > RESOLUÇÃO 1025 -> OBRAS E SERVIÇOS - CONSTRUÇÃO CIVIL -> EDIFICAÇÕES -> #1002 - INSTALAÇÃO ELÉTRICA DE BAIXA TENSÃO	366,16	m2
5 - PROJETO > RESOLUÇÃO 1025 -> OBRAS E SERVIÇOS - CONSTRUÇÃO CIVIL -> EDIFICAÇÕES -> #1002 - INSTALAÇÃO ELÉTRICA DE BAIXA TENSÃO	366,16	m2
15 - EXECUÇÃO > RESOLUÇÃO 1025 -> OBRAS E SERVIÇOS - CONSTRUÇÃO CIVIL -> EDIFICAÇÕES -> #1003 - INSTALAÇÃO HIDRÁULICA	366,16	m2
17 - FISCALIZAÇÃO > RESOLUÇÃO 1025 -> OBRAS E SERVIÇOS - CONSTRUÇÃO CIVIL -> EDIFICAÇÕES -> #1003 - INSTALAÇÃO HIDRÁULICA	366,16	m2
38 - ORÇAMENTO > RESOLUÇÃO 1025 -> OBRAS E SERVIÇOS - CONSTRUÇÃO CIVIL -> EDIFICAÇÕES -> #1003 - INSTALAÇÃO HIDRÁULICA	366,16	m2
5 - PROJETO > RESOLUÇÃO 1025 -> OBRAS E SERVIÇOS - CONSTRUÇÃO CIVIL -> EDIFICAÇÕES -> #1003 - INSTALAÇÃO HIDRÁULICA	366,16	m2
15 - EXECUÇÃO > RESOLUÇÃO 1025 -> OBRAS E SERVIÇOS - CONSTRUÇÃO CIVIL -> EDIFICAÇÕES -> #1004 - INSTALAÇÃO PLUVIAL	366,16	m2
17 - FISCALIZAÇÃO > RESOLUÇÃO 1025 -> OBRAS E SERVIÇOS - CONSTRUÇÃO CIVIL -> EDIFICAÇÕES -> #1004 - INSTALAÇÃO PLUVIAL	366,16	m2

Agostinho de Sousa Neto  
Eng. Civil  
CREA-CE 061505167-7  
CPF: 08.751.772-34





Anotação de Responsabilidade Técnica - ART  
Lei nº 6.496, de 7 de dezembro de 1977

CREA-CE

ART OBRA / SERVIÇO -  
REGISTRO ANTES DO  
TÉRMINO DA  
OBRA/SERVIÇO  
Nº CE20170189922

Conselho Regional de Engenharia e Agronomia do Ceará



INICIAL  
INDIVIDUAL

Vinculada a ART (Desempenho de Cargo/Função Técnica): CE20170171460

38 - ORÇAMENTO > RESOLUÇÃO 1025 -> OBRAS E SERVIÇOS - CONSTRUÇÃO CIVIL -> EDIFICAÇÕES -> #1004 - INSTALAÇÃO PLUVIAL	366,16	m2
5 - PROJETO > RESOLUÇÃO 1025 -> OBRAS E SERVIÇOS - CONSTRUÇÃO CIVIL -> EDIFICAÇÕES -> #1004 - INSTALAÇÃO PLUVIAL	366,16	m2
15 - EXECUÇÃO > RESOLUÇÃO 1025 -> OBRAS E SERVIÇOS - CONSTRUÇÃO CIVIL -> EDIFICAÇÕES -> #1005 - INSTALAÇÃO SANITÁRIA	366,16	m2
17 - FISCALIZAÇÃO > RESOLUÇÃO 1025 -> OBRAS E SERVIÇOS - CONSTRUÇÃO CIVIL -> EDIFICAÇÕES -> #1005 - INSTALAÇÃO SANITÁRIA	366,16	m2
38 - ORÇAMENTO > RESOLUÇÃO 1025 -> OBRAS E SERVIÇOS - CONSTRUÇÃO CIVIL -> EDIFICAÇÕES -> #1005 - INSTALAÇÃO SANITÁRIA	366,16	m2
5 - PROJETO > RESOLUÇÃO 1025 -> OBRAS E SERVIÇOS - CONSTRUÇÃO CIVIL -> EDIFICAÇÕES -> #1005 - INSTALAÇÃO SANITÁRIA	366,16	m2
15 - EXECUÇÃO > RESOLUÇÃO 1025 -> OBRAS E SERVIÇOS - CONSTRUÇÃO CIVIL -> EDIFICAÇÕES -> #4108 - COBERTURA COM TELHA CERÂMICA	366,16	m2
17 - FISCALIZAÇÃO > RESOLUÇÃO 1025 -> OBRAS E SERVIÇOS - CONSTRUÇÃO CIVIL -> EDIFICAÇÕES -> #4108 - COBERTURA COM TELHA CERÂMICA	366,16	m2
38 - ORÇAMENTO > RESOLUÇÃO 1025 -> OBRAS E SERVIÇOS - CONSTRUÇÃO CIVIL -> EDIFICAÇÕES -> #4108 - COBERTURA COM TELHA CERÂMICA	366,16	m2
5 - PROJETO > RESOLUÇÃO 1025 -> OBRAS E SERVIÇOS - CONSTRUÇÃO CIVIL -> EDIFICAÇÕES -> #4108 - COBERTURA COM TELHA CERÂMICA	366,16	m2
15 - EXECUÇÃO > RESOLUÇÃO 1025 -> OBRAS E SERVIÇOS - CONSTRUÇÃO CIVIL -> EDIFICAÇÕES -> #4111 - DEMOLIÇÃO	366,16	m2
17 - FISCALIZAÇÃO > RESOLUÇÃO 1025 -> OBRAS E SERVIÇOS - CONSTRUÇÃO CIVIL -> EDIFICAÇÕES -> #4111 - DEMOLIÇÃO	366,16	m2
38 - ORÇAMENTO > RESOLUÇÃO 1025 -> OBRAS E SERVIÇOS - CONSTRUÇÃO CIVIL -> EDIFICAÇÕES -> #4111 - DEMOLIÇÃO	366,16	m2
5 - PROJETO > RESOLUÇÃO 1025 -> OBRAS E SERVIÇOS - CONSTRUÇÃO CIVIL -> EDIFICAÇÕES -> #4111 - DEMOLIÇÃO	366,16	m2
15 - EXECUÇÃO > RESOLUÇÃO 1025 -> OBRAS E SERVIÇOS - CONSTRUÇÃO CIVIL -> EDIFICAÇÕES -> EDIFICAÇÃO DE ALVENARIA -> #4114 - POSTO DE SAÚDE	366,16	m2
17 - FISCALIZAÇÃO > RESOLUÇÃO 1025 -> OBRAS E SERVIÇOS - CONSTRUÇÃO CIVIL -> EDIFICAÇÕES -> EDIFICAÇÃO DE ALVENARIA -> #4114 - POSTO DE SAÚDE	366,16	m2
38 - ORÇAMENTO > RESOLUÇÃO 1025 -> OBRAS E SERVIÇOS - CONSTRUÇÃO CIVIL -> EDIFICAÇÕES -> EDIFICAÇÃO DE ALVENARIA -> #4114 - POSTO DE SAÚDE	366,16	m2
5 - PROJETO > RESOLUÇÃO 1025 -> OBRAS E SERVIÇOS - CONSTRUÇÃO CIVIL -> EDIFICAÇÕES -> EDIFICAÇÃO DE ALVENARIA -> #4114 - POSTO DE SAÚDE	366,16	m2
15 - EXECUÇÃO > RESOLUÇÃO 1025 -> OBRAS E SERVIÇOS - CONSTRUÇÃO CIVIL -> EDIFICAÇÕES -> #5015 - PAVIMENTAÇÃO EM CIMENTADO	366,16	m2
38 - ORÇAMENTO > RESOLUÇÃO 1025 -> OBRAS E SERVIÇOS - CONSTRUÇÃO CIVIL -> EDIFICAÇÕES -> #5015 - PAVIMENTAÇÃO EM CIMENTADO	366,16	m2
5 - PROJETO > RESOLUÇÃO 1025 -> OBRAS E SERVIÇOS - CONSTRUÇÃO CIVIL -> EDIFICAÇÕES -> #5015 - PAVIMENTAÇÃO EM CIMENTADO	366,16	m2

Após a conclusão das atividades técnicas o profissional deverá proceder a baixa desta ART

**5. Observações**

CONSTRUÇÃO DE UMA UNIDADE BÁSICA DE SAÚDE. UBS ESTRELA DO MAR - REDONDA - ICAPUI/CE

**6. Declarações**

Declaro que estou cumprindo as regras de acessibilidade previstas nas normas técnicas da ABNT, na legislação específica e no decreto n. 5296/2004.

**7. Entidade de Classe**

ASSOCIAÇÃO BRASILEIRA DE ENGENHEIROS CIVIS (ABENC)

Agostinho F. de Sousa Neto  
Eng. Civil  
CREA-CE 061505167-7  
CPF: 795.730.772-34



Anotação de Responsabilidade Técnica - ART  
Lei nº 6.496, de 7 de dezembro de 1977

CREA-CE

ART OBRA / SERVIÇO -  
REGISTRO ANTES DO  
TÉRMINO DA  
OBRA/SERVIÇO  
Nº CE20170189922

Conselho Regional de Engenharia e Agronomia do Ceará

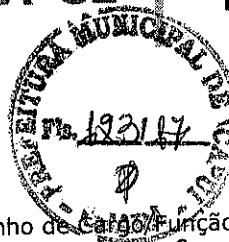

INICIAL  
INDIVIDUAL

Vinculada a ART (Desempenho de Cargo/Função Técnica): CE20170171460

8. Assinaturas

Declaro serem verdadeiras as informações acima

ICAPUÍ-CE 06 de JUNHO de 2017  
Local data

*Agostinho Ferreira de Sousa Neto*  
AGOSTINHO FERREIRA DE SOUSA NETO - CPF: 795.731.772-34

*[Signature]*  
PREFEITURA MUNICIPAL DE ICAPUÍ - CNPJ: 10.393.593/0001-57

9. Informações

- \* A ART é válida somente quando quitada, mediante apresentação do comprovante do pagamento ou conferência no site do Crea.
- \* Somente é considerada válida a ART quando estiver cadastrada no CREA, quitada, possuir as assinaturas originais do profissional e contratante.

10. Valor

Valor da ART: R\$ 81,53

Pago em: 10/05/2017

Nosso Número: 8211988423

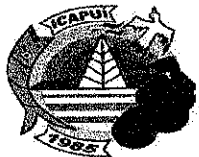

ESTADO DO CEARÁ

PREFEITURA MUNICIPAL DE ICAPUÍ

PROCESSO Nº. 049/2017

TOMADA DE PREÇOS Nº. 2017.06.19.02

ANEXO X

MINUTA DO CONTRATO

TERMO DE CONTRATO DE EMPREITADA POR  
PREÇO GLOBAL QUE ENTRE SI CELEBRAM O  
MUNICÍPIO DE ICAPUÍ, E  
\_\_\_\_\_ PARA O FIM QUE A  
SEGUIR SE DECLARA.



O Município de Icapuí, pessoa jurídica de direito público interno, com sede na Praça Adauto Róseo, nº 1229 - Centro, inscrito no CNPJ (M.F) sob o nº 10.393.593/0001-57, através da Secretaria de Saúde, neste ato representado por seu Secretário, Sr. \_\_\_\_\_, denominado de **CONTRATANTE**, e, do outro lado, \_\_\_\_\_ com sede em \_\_\_\_\_, à \_\_\_\_\_ - Bairro \_\_\_\_\_, inscrita no CNPJ(M.F) sob o Nº. \_\_\_\_\_, neste ato representado por \_\_\_\_\_, ao fim assinado, doravante denominada de **CONTRATADA**, de acordo com o Edital de Tomada de Preços Nº. 2017.06.19.02, Processo Nº. 049/2017 em conformidade com o que preceitua a Lei Federal nº 8.666/93 e suas alterações posteriores, sujeitando-se os contratantes às suas normas e às cláusulas e condições a seguir ajustadas:

#### CLÁUSULA PRIMEIRA - DA FUNDAMENTAÇÃO LEGAL

1.1 - O presente contrato tem como fundamento a Tomada de Preços Nº. 2017.06.19.02, devidamente homologado pelo responsável da Secretaria de Saúde, Sr. \_\_\_\_\_ e a proposta da CONTRATADA, tudo parte integrante deste Termo, independentemente de transcrição.

#### CLÁUSULA SEGUNDA - DO OBJETO CONTRATUAL

2.1 - O presente contrato tem por objeto a contratação de empresa especializada para executar obra de conclusão da ampliação da Unidade Básica de Saúde - UBS Estrela do Mar na localidade da Redonda.

#### CLÁUSULA TERCEIRA - DO PREÇO

3.1 - O valor Contratual global importa na quantia de R\$ \_\_\_\_\_ (\_\_\_\_\_).

#### CLÁUSULA QUARTA - DOS REAJUSTES

4.1 - Será admitido o reajustamento dos preços, somente se ultrapassado o prazo mínimo, com as devidas e justificadas prorrogações contratuais, de 12 (doze) meses da data do início das obras, onde será adotado o Índice do Custo Nacional da Construção Civil e Obras Públicas, apurado e divulgado pela Fundação Getúlio Vargas - FGV, ou outro que venha a substituí-lo, de acordo com a conveniência da administração.

#### CLÁUSULA QUINTA - DA VIGÊNCIA E PRORROGAÇÃO

5.1 - O prazo do presente contrato é de 12 (doze) meses, sendo o prazo máximo para a execução das obras / serviços objeto deste Contrato é de 02 (dois) meses,



iniciando-se a contagem 7(sete) dias após a data de assinatura e entrega formal, a Licitante vencedora, da Ordem de Serviço expedida pelo responsável da Secretaria de Saúde do Município de Icapuí.

5.2 - Os prazos de início de etapas de execução, de conclusão e de entrega admitem prorrogação, mantidas as demais cláusulas do Contrato e assegurada a manutenção de seu equilíbrio econômico-financeiro, conforme prevê a Lei nº 8.666/93 e suas alterações posteriores.

5.3 - As etapas de execução deverão ser concluídas de conformidade com o Cronograma Físico-Financeiro aprovado, somente podendo haver alterações nos casos previstos no item anterior.

#### **CLÁUSULA SEXTA - DAS ALTERAÇÕES CONTRATUAIS**

6.1 - A Contratada fica obrigada a aceitar, nas mesmas condições contratuais, acréscimos ou supressões no quantitativo do objeto contratual, até o limite de 25% (vinte e cinco por cento) do valor inicial do Contrato, conforme o disposto no § 1º, do art. 65, da Lei Nº 8.666/93 e suas alterações posteriores.

#### **CLÁUSULA SÉTIMA - DA FORMA DE PAGAMENTO**

7.1 - O pagamento do valor contratado será efetuado conforme Boletins de Medição aprovados, devidamente aprovados pela fiscalização das obras pela Secretaria de Saúde.

7.2 - Os Boletins de Medição conterão as quantidades de serviços e deverão conter a aprovação da Secretaria de Saúde, através do engenheiro responsável pela fiscalização das obras.

7.3 - As faturas correspondentes aos boletins de medição já aprovados, serão aprovadas ou rejeitadas pela autoridade competente e responsável pela obra, e tem o prazo máximo de 05 (cinco) dias úteis para ser reapresentadas.

7.4 - O pagamento da primeira parcela está condicionado, obrigatoriamente, ao cumprimento das condições previstas no Edital de Licitação e Termo Contratual.

7.5 - Qualquer pagamento, somente será efetuado mediante apresentação da respectiva Nota Fiscal emitida em nome da Contratante, acompanhada da Fatura correspondente em 03 (três) vias. Além disso, a partir da 2ª fatura, deverão também ser apresentadas as guias de recolhimento das contribuições devidas ao INSS e ao FGTS, cujo vencimento estabelecido em lei, tenha ocorrido no mês anterior, juntamente com declaração específica prevista nas obrigações da CONTRATADA.

7.6 - Nenhum pagamento isentará a Contratada das responsabilidades contratuais, nem implicará em aprovação definitiva dos serviços executados total ou parcialmente.

7.7 - Ocorrendo atraso no pagamento das faturas, a Município suportará os mesmos ônus e encargos financeiros exigidos dos seus devedores, nos termos da Lei de Licitações e legislações correlatas.

#### **CLÁUSULA OITAVA - DAS OBRIGAÇÕES DA CONTRATANTE**

8.1 - A Contratante se obriga a proporcionar à Contratada todas as condições necessárias ao pleno cumprimento das obrigações decorrentes da presente licitação, consoante estabelece a Lei Nº. 8.666/93.

8.2 - Fiscalizar e acompanhar a execução do objeto contratual.

8.3 - Comunicar à CONTRATADA toda e qualquer ocorrência relacionada com a entrega do objeto, diligenciando nos casos que exigem providências corretivas.

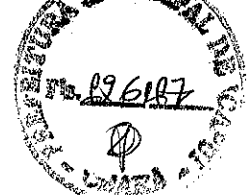

- 8.4 - Providenciar os pagamentos à CONTRATADA, à vista das Notas Fiscais/Faturas devidamente atestadas, pelo setor competente.
- 8.5 - Fiscalizar a execução dos serviços e realizar as medições; e
- 8.6 - Oferecer condições de trabalho ao CONTRATADO, nos locais dos serviços.

**CLÁUSULA NONA - DAS OBRIGAÇÕES DA CONTRATADA**

- 9.1 - Executar os serviços de acordo com as especificações contidas no Edital de Tomada de Preços Nº. 2017.06.19.02, no termo contratual e na proposta vencedora do Certame.
- 9.2 - Executar os serviços nos prazos definidos no Edital de Tomada de Preços Nº. 2017.06.19.02, e termo de contrato.
- 9.3 - Assumir o ônus pelos custos diretos e indiretos que incidam sobre a realização dos serviços, como locação de equipamentos, instalação e transporte de equipamentos; estadia e refeições de funcionários; impostos e taxas; encargos previdenciários e trabalhistas; e outros que incidam sobre a realização dos serviços;
- 9.4 - Assumir todo o ônus por danos gerados a terceiros à CONTRATANTE e/ou a terceiros, provocados por ineficiência ou irregularidade cometida por seus empregados ou prepostos envolvidos na execução do contrato.
- 9.5 - Afastar ou substituir qualquer funcionário que comprovadamente, e por recomendação da CONTRATANTE, venha causar embaraços à boa execução dos serviços.
- 9.6 - Comunicar por escrito à CONTRATANTE, a ocorrência de qualquer fato ou condição que venha afetar os prazos de execução dos serviços.
- 9.7 - Permitir o livre acesso da CONTRATANTE, através da Secretaria de Saúde, para realizar o acompanhamento dos serviços e as medições; e
- 9.8 - Fornecer os equipamentos de proteção individual aos seus funcionários, bem como dos subcontratados e zelar pela segurança da comunidade.
- 9.9 - Observar normas legais municipais, quanto à trânsito de veículos e meio ambiente.
- 9.10 - Manter, durante toda a execução do contrato, em compatibilidade com as obrigações assumidas, todas as condições de habilitação e qualificação exigidas na Lei de Licitações.
- 9.11 - Providenciar a imediata correção das deficiências e/ou irregularidades apontadas pela CONTRATANTE.
- 9.12 - Aceitar nas mesmas condições contratuais os acréscimos e supressões até 25% (vinte e cinco por cento) do valor inicial atualizado do contrato.
- 9.13 - Assumir inteira responsabilidade com todas as despesas diretas e indiretas com as pessoas envolvidas na execução do objeto contratual, que não terão nenhum vínculo empregatício com a Contratante.
- 9.14 - Registrar o Contrato no CREA e apresentar o comprovante de pagamento da "Anotação de Responsabilidade Técnica", antes da emissão da primeira fatura.
- 9.15 - Manter canteiro de obra com instalações compatíveis, inclusive escritórios para seus representantes, bem como para a Fiscalização, com a observância da legislação pertinente.
- 9.16 - Fornecer e colocar no local da obra placa de divulgação e identificação da mesma, e placa de inauguração, quando for o caso, as quais serão confeccionadas de acordo com as informações a ser fornecidas pela Contratante.
- 9.17 - Planejar a obra de forma a não interferir no andamento normal das atividades desenvolvidas no local e em seu entorno.





9.18 - Providenciar, às suas expensas, cópias dos elementos que venham a ser necessários, não só para a Licitação e assinatura do Contrato, como também para execução da obra.

9.19 - Matricular os serviços no INSS e entregar à Contratante as guias de recolhimento das contribuições devidas ao INSS e ao FGTS, nos termos da legislação específica em vigor. As referidas guias serão acompanhadas de declaração elaborada em papel timbrado da Contratada, carimbada e assinada por pessoa legalmente habilitada para tal fim, atestando, sob as penas da lei, que as mesmas correspondem fielmente ao total da mão-de-obra empregada nos serviços contratados.

9.20 - Não permitir, em nenhuma hipótese, a instalação de barracas ou quitandas na periferia do canteiro da obra, sendo de sua inteira responsabilidade a adoção de todas as medidas e providências visando impedi-las.

9.21 - Manter no local da obra um "Diário de Ocorrências", no qual serão feitas anotações diárias referentes ao andamento dos serviços, qualidade dos materiais, mão-de-obra, etc., como também reclamações, advertências e principalmente problemas de ordem técnica que requeiram solução, por uma das partes. Este Diário, devidamente rubricado pela Fiscalização e pela Contratada, em todas as vias, ficará em poder da Contratante após a conclusão da obra.

9.22 - Arcar, sem ônus para o contratante, com todas as despesas decorrentes de eventuais trabalhos noturnos e em domingos e feriados, inclusive as de iluminação.

9.23 - Não transferir no todo ou em parte, serviços ou obras objeto do Contrato, ressalvadas as sub-contratações de serviços especializados, as quais serão previamente submetidas à Contratante para autorização.

9.23.1 - Em sendo autorizada a sub-contratação, utilizar somente empresas que possuam reputação ilibada, e reúnam, comprovada por via documental, todas as condições de habilitação previstas no presente edital de licitação.

9.24 - Manter permanentemente no local da obra, equipe técnica suficiente, composta pelos profissionais habilitados e de capacidade comprovada indicados na relação da equipe mínima, que assumam perante a Fiscalização, a responsabilidade técnica dos mesmos até a sua entrega definitiva, inclusive com poderes para deliberar sobre qualquer determinação de emergência que se torne necessária.

9.25 - Manter no local da obra, além da equipe técnica retro mencionada, auxiliares necessários ao perfeito controle de medidas e padrões, assim como promover às suas expensas e a critério da Fiscalização, o controle tecnológico dos materiais a serem empregados nos serviços.

9.26 - Executar, às suas expensas, as ligações definitivas das instalações às redes públicas.

9.27 - Retirar todo o entulho decorrente da execução da obra, deixando o local totalmente limpo.

#### **CLÁUSULA DECIMA - DA DOTAÇÃO ORÇAMENTÁRIA**

10.1 - As despesas decorrentes do contrato a ser celebrado com a vencedora, serão consignadas na seguinte dotação orçamentária Nº. 07.01.10.301.0402.1.056, elemento de despesas Nº. 4.4.90.51.00 com Recursos Próprios.

#### **CLÁUSULA DECIMA PRIMEIRA - DAS SANÇÕES ADMINISTRATIVAS**

11.1 - Pela inexecução total ou parcial das obrigações assumidas, garantida a prévia defesa, a Administração poderá aplicar à Contratada, as seguintes sanções:

a) advertência;





b) multa:

b.1) Multa de 10% (dez por cento) pelo não cumprimento de cláusula ou condição prevista no contrato;

b.2) Multa de 0,3% (três décimo por cento) ao dia até o trigésimo dia de atraso, por paralisação dos serviços;

b.3) Os valores das multas referidas nestas cláusulas serão descontadas *ex-officio* da **CONTRATADA**, mediante subtração a ser efetuada em qualquer fatura de crédito em seu favor que mantenha junto ao Município de Icapuí, independente de notificação ou interpelação judicial ou extrajudicial;

c) suspensão temporária do direito de participar de licitação e impedimento de contratar com a Administração, pelo prazo de até 2 (dois) anos;

d) Declaração de inidoneidade para licitar ou contratar com a Administração Pública, enquanto perdurarem os motivos determinantes da punição ou até que a contratante promova sua reabilitação.

#### **CLÁUSULA DECIMA SEGUNDA - DA RESCISÃO CONTRATUAL**

12.1 - O instrumento contratual firmado em decorrência da presente licitação poderá ser rescindido de conformidade com o disposto nos arts. 77 a 80 da Lei Nº. 8.666/93.

12.2 - Na hipótese de ocorrer à rescisão administrativa prevista no art. 79, inciso I, da Lei Nº. 8.666/93, à Contratante são assegurados os direitos previstos no art. 80, incisos I a IV, parágrafos 1º a 4º, da Lei citada.

#### **CLÁUSULA DECIMA TERCEIRA - DOS RECURSOS ADMINISTRATIVOS**

13.1 - Os recursos cabíveis serão processados de acordo com o que estabelece o art. 109 da Lei Nº. 8666/93 e suas alterações.

13.2 - Os recursos deverão ser interpostos mediante petição devidamente arrazoada e subscrita pelo representante legal da recorrente dirigida ao Município Icapuí.

13.3 - Os recursos serão protocolados no Município de Icapuí e encaminhados à Comissão de Licitação.

#### **CLAUSULA DÉCIMA QUARTA - DO RECEBIMENTO E FISCALIZAÇÃO DAS OBRAS**

14.1 - Facilitar a ação da Fiscalização na inspeção da obra, em qualquer dia ou hora, prestando todas as informações e esclarecimentos solicitados, inclusive de ordem administrativa, bem como os documentos comprobatórios previstos neste Edital.

14.2 - A **CONTRADA** é **OBRIGADA** a Reparar, corrigir, remover, reconstruir ou substituir, total ou parcialmente, às suas expensas, a obra objeto do Contrato em que se verifiquem vícios, defeitos ou incorreções, resultantes de execução irregular, do emprego de materiais ou equipamentos inadequados ou não correspondentes às especificações.

14.3 - A **CONTRATADA** deverá entregar à Contratante, quando da emissão do termo de Recebimento Provisório da obra e vinculado ao pagamento da última parcela, as ocorrências correspondentes, registrando todas as alterações e complementações efetuadas no seu Projeto Executivo no decorrer do prazo contratual, observando, obrigatoriamente, as normas de desenho da Contratante.

14.4 - No prazo máximo de até 30 (trinta) dias improrrogáveis contados da emissão do **TERMO DE RECEBIMENTO PROVISÓRIO DA OBRA** a **SECRETARIA DE SAÚDE** deverá emitir o parecer de conclusão **DEFINITIVO** da obra, que será



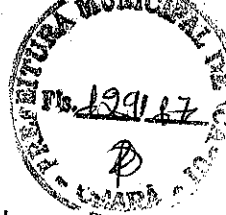

reduzido à termo e terá efeito de aceitação total e plena dos serviços prestados pela CONTRATADA.

14.5 - A execução dos serviços serão acompanhados e fiscalizados por servidor da Secretaria de Saúde, designado, o qual deverá atestar os serviços realizados, quando comprovada a sua fiel e correta prestação.

**CLÁUSULA DECIMA QUINTA – DO FORO**

15.1 - Fica eleito o foro da Comarca de Icapuí, Estado do Ceará, para dirimir toda e qualquer controvérsia oriunda do presente contrato, que não possa ser resolvida pela via administrativa, renunciando-se, desde já, a qualquer outro, por mais privilegiado que seja.

E, por estarem acertadas as partes firmam o presente instrumento contratual em 02 (duas) vias para que possa produzir os efeitos legais.

(Local/Município), \_\_\_\_ de \_\_\_\_\_ de 2017.

**CONTRATANTE**

**CONTRATADA**

Testemunhas:

01. \_\_\_\_\_  
Nome:  
C.P.F.:

02. \_\_\_\_\_  
Nome:  
C.P.F.:





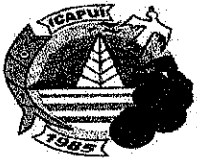

ESTADO DO CEARÁ

PREFEITURA MUNICIPAL DE ICAPUÍ

PROCESSO Nº. 049/2017

TOMADA DE PREÇOS Nº. 2017.06.19.02

ANEXO XI

DECLARAÇÃO DE FATOS SUPERVENIENTES  
(Em Papel Timbrado da Empresa Junto com a Habilitação)



À  
Comissão Permanente de Licitações  
Município de Icapuí  
Tomada de preços nº 2017.06.19.02

A empresa \_\_\_\_\_, inscrita no CNPJ Nº. \_\_\_\_\_, com sede \_\_\_\_\_, declara, sob as penas da Lei, que até a presente data inexistem fatos impeditivos para sua habilitação no presente Processo Licitatório, ciente da obrigatoriedade de declarar ocorrências posteriores.

(Local/Município), \_\_\_\_ de \_\_\_\_\_ de 2017.

\_\_\_\_\_  
(assinatura, nome e número da identidade do declarante)



ESTADO DO CEARÁ

PREFEITURA MUNICIPAL DE ICAPUÍ

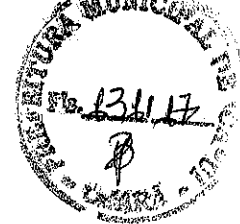

PROCESSO Nº. 049/2017

TOMADA DE PREÇOS Nº. 2017.06.19.02

ANEXO XII

DECLARAÇÃO NOS TERMOS DO INCISO XXXIII DO ARTIGO 7º DA CF  
(Em Papel Timbrado da Empresa Junto com a Habilitação)

À  
Comissão Permanente de Licitações  
Município de Icapuí  
Tomada de preços nº 2017.06.19.02

A empresa \_\_\_\_\_, CNPJ Nº. \_\_\_\_\_,  
com sede \_\_\_\_\_ declara, em  
atendimento ao previsto no edital do Tomada de Preços Nº. 2017.06.19.02 que não  
possui em seu quadro de pessoal empregado menor de 18 (dezoito) anos em  
trabalho noturno, perigoso ou insalubre e de 16 (dezesesseis) anos em qualquer  
trabalho.

(Local/Município), \_\_\_\_ de \_\_\_\_\_ de 2017.

\_\_\_\_\_  
(assinatura, nome e número da identidade do declarante)

OBS.: Se a empresa possuir menor de 16 (dezesesseis) anos, na condição de aprendiz, desde  
que maior de 14 (quatorze) anos, deverá declarar essa condição.



ESTADO DO CEARÁ

PREFEITURA MUNICIPAL DE ICAPUÍ

PROCESSO Nº. 049/2017

TOMADA DE PREÇOS Nº. 2017.06.19.02

ANEXO XIII

DECLARAÇÃO DE CONCORDÂNCIA COM O EDITAL  
(Em Papel Timbrado da Empresa Junto com a Habilitação)



À  
Comissão Permanente de Licitações  
Município de Icapuí  
Tomada de preços nº 2017.06.19.02

DECLARAÇÃO

(Nome da empresa), Declara, para os devidos fins de direito, especialmente para fins de prova em processo licitatório, junto ao município de Icapuí Estado do Ceará, que concorda integralmente com os termos deste edital e seus anexos.

(Local/Município), \_\_\_ de \_\_\_\_\_ de 2017.

\_\_\_\_\_  
Ass. Rep. Legal  
Nome da Empresa



ESTADO DO CEARÁ

PREFEITURA MUNICIPAL DE ICAPUÍ

PROCESSO Nº. 049/2017

TOMADA DE PREÇOS Nº. 2017.06.19.02

ANEXO XIV

**DECLARAÇÃO DE ENQUADRAMENTO COMO MICROEMPRESA OU EMPRESA DE PEQUENO PORTE PARA FRUIÇÃO DOS BENEFÍCIOS DA LEI COMPLEMENTAR N.º 123/2006.**

(Em Papel Timbrado da Empresa Junto com a Habilitação)

À  
Comissão Permanente de Licitações  
Município de Icapuí  
Tomada de Preços nº 2017.06.19.02

A empresa \_\_\_\_\_ inscrita no CNPJ nº \_\_\_\_\_ estabelecida \_\_\_\_\_ DECLARA, para os fins do disposto na Lei Complementar nº. 123/2006, sob as sanções administrativas cabíveis e sob as penas da lei, que esta Empresa, na presente data, enquadra-se como:

( ) - MICROEMPRESA, conforme inciso I do artigo 3º da Lei Complementar nº 123, de 14/12/2006;

( ) - EMPRESA DE PEQUENO PORTE, conforme inciso II do artigo 3º da Lei Complementar n.º 123, de 14/12/2006

Declara, ainda, que a empresa está excluída das vedações constantes do parágrafo 4º do artigo 3º da Lei Complementar nº 123, de 14 de dezembro de 2006.

(Local/Município), \_\_\_ de \_\_\_\_\_ de 2017.

\_\_\_\_\_  
Assinatura do Rep. Legal

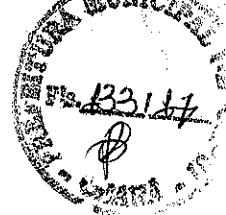



ESTADO DO CEARÁ

PREFEITURA MUNICIPAL DE ICAPUÍ



PROCESSO Nº. 049/2017

TOMADA DE PREÇOS Nº. 2017.06.19.02

ANEXO XV

**MODELO DE CARTA DE PROPOSTA PREÇOS**

(PAPEL TIMBRADO DA LICITANTE/PROPONENTE, contendo endereço, telefone e fax)

Local e data

À

Comissão Permanente de Licitação

Icapuí-Ce.

Ref.: TOMADA DE PREÇOS Nº 2017.06.19.02.

Prezados Senhores,

Apresentamos a V.Sas. nossa proposta para execução das obras objeto do Edital de TOMADA DE PREÇOS Nº 2017.06.19.02, pelo preço global de R\$ \_\_\_\_\_ (\_\_\_\_\_), com prazo de execução de \_\_\_\_\_ (\_\_\_\_\_ dias).

Caso nos seja adjudicado o objeto da presente licitação, nos comprometemos a assinar o Contrato no prazo determinado no documento de convocação, indicando para esse fim o Sr. \_\_\_\_\_, Carteira de Identidade nº. \_\_\_\_\_ expedida em \_\_/\_\_/\_\_\_\_, Órgão Expedidor \_\_\_\_\_ e CPF nº \_\_\_\_\_, como representante legal desta empresa.

Informamos que o prazo de validade da nossa proposta é de \_\_\_\_\_ (\_\_\_\_\_ dias), a contar da data de abertura da licitação.

Finalizando, declaramos que estamos de pleno acordo com todas as condições estabelecidas no Edital da licitação e seus anexos.

Atenciosamente,

.....  
FIRMA LICITANTE/PROPONENTE / CNPJ      REPRESENTANTE LEGAL / CPF

**OBS: A presente CAPA DE CARTA PROPOSTA é uma sugestão de CAPA, e deverá, obrigatoriamente, vir acompanhada de orçamento detalhado dos serviços, com cronograma físico - financeiro e demais informações desenhadas no escopo do Edital de Licitação Nº. 2017.06.19.02.**

ESTADO DO CEARÁ

PREFEITURA MUNICIPAL DE ICAPUI

PROCESSO Nº. 049/2017

TOMADA DE PREÇOS Nº. 2017.06.19.02

ANEXO XVI

**MODELO DE DECLARAÇÃO DE COMPROMETIMENTO DE EXECUÇÃO E  
ENTREGA DA OBRA LICITADA NO PRAZO PREVISTO.  
(Em Papel Timbrado da Empresa Junto com a Proposta)**

À  
Comissão Permanente de Licitações  
Município de Icapuí  
Tomada de preços nº 2017.06.19.02

(NOME DA EMPRESA) \_\_\_\_\_, CNPJ nº \_\_\_\_\_ / \_\_\_\_\_ - \_\_\_\_\_, com sede na \_\_\_\_\_, (endereço completo) por intermédio de seu representante legal, para os fins da licitação do processo acima identificado, DECLARA expressamente, sob as penalidades cabíveis, que se for vencedor **GARANTE** a execução da obra e a entrega no prazo previsto, nos termos da legislação vigente e do presente Edital.

(Local/Município), \_\_\_\_\_ de \_\_\_\_\_ de 2017.

Assinatura Identificável  
(nome do representante da empresa)

