

TABELA DE ENCARGOS SOCIAIS

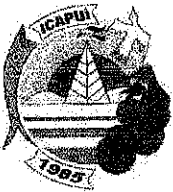

OBRA:	UNIDADE BÁSICA DE SAÚDE - REDONDA	DATA:	12/05/2017	BDI:	37,09%
ENDEREÇO:	RUA DA PRAIA - PRAIA DA REDONDA	FONTE:	VERSÃO:	HORA:	MES:
CLIENTE:	PREFEITURA MUNICIPAL DE ICAPUI/CE	SEINFRA	024.1 COM DESONERAÇÃO	87,01%	-
UNIDADES:	146,88M ²	SICRO	2016/11 COM DESONERAÇÃO	88,81%	-
VALOR POR UNIDADE:	R\$ 942,30	SINAPI	2017/03 COM DESONERAÇÃO	88,66%	50,66%
			COMPOSIÇÕES PRÓPRIAS	-	-
					DATA REF:

COD	DESCRIÇÃO	HORA %
A	GRUPO A	
A1	INSS	0,00
A2	SESI	1,50
A3	SENAI	1,00
A4	INCRA	0,20
A5	SEBRAE	0,60
A6	Salário Educação	2,50
A7	Seguro Contra Acidentes de Trabalho	3,00
A8	FGTS	8,00
A9	SECONCI	0,00
	TOTAL	16,80

B	GRUPO B	
B1	Repouso Semanal Remunerado	17,88
B2	Feriados	3,72
B3	Auxílio - Enfermidade	0,92
B4	13º Salário	11,01
B5	Licença PaternidadeE	0,08
B6	Faltas Justificadas	0,73
B7	Dias de Chuvas	1,67
B8	Auxílio Acidente de Trabalho	0,12
B9	Férias Gozadas	11,80
B10	Salário Maternidade	0,03
	TOTAL	47,96

C	GRUPO C	
C1	Aviso Prévio Indenizado	7,12
C2	Aviso Prévio Trabalhado	0,40
C3	Férias Indenizadas	2,40
C4	Depósito Rescisão Sem Justa Causa	4,83
C5	Indenização Adicional	0,60
	TOTAL	15,35

D	GRUPO D	
D1	Reincidência de Grupo A sobre Grupo B	8,06
D2	Reincidência de Grupo A sobre Aviso Prévio Trabalhado e Reincidência do FGTS sobre Aviso Prévio Indenizado	0,64
	TOTAL	8,70

Horista = 88,81%

A + B + C + D

Agostinho de Sousa Neto
 Eng. Civil
 CREA-CE 041505167-7
 CPF: 796.731.772-34



TABELA DE ENCARGOS SOCIAIS

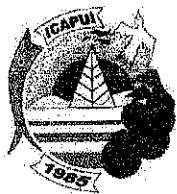

OBRA:	UNIDADE BASICA DE SAUDE - REDONDA	DATA :	12/05/2017	BDI :	37,09%	
ENDEREÇO:	RUA DA PRAIA - PRAIA DA REDONDA	FORTE	VERSÃO	HORA	MES	DATA REF.
CLIENTE:	PREFEITURA MUNICIPAL DE ICAPUI/CE	SEINFRA	024.1 COM DESONERAÇÃO	87,01%	-	03/2016
UNIDADES:	146,88M ²	SICRO	2016/11 COM DESONERAÇÃO	88,81%	-	03/2017
VALOR POR UNIDADE:	R\$ 942,30	SINAPI	2017/03 COM DESONERAÇÃO	88,66%	60,66%	04/2017
			COMPOSIÇÕES PRÓPRIAS	-	-	

COD	DESCRIÇÃO	HORA %
A	GRUPO A	
A1	INSS	0,00
A2	SESI	1,50
A3	SENAI	1,00
A4	INCRA	0,20
A5	SEBRAE	0,60
A6	Salário Educação	2,50
A7	Seguro Contra Acidentes de Trabalho	3,00
A8	FGTS	8,00
A9	SECONCI	0,00
	TOTAL	16,80

B	GRUPO B	
B1	Repouso Semanal Remunerado	17,88
B2	Feriados	3,72
B3	Auxílio - Enfermidade	0,92
B4	13º Salário	10,99
B5	Licença PaternidadeE	0,08
B6	Faltas Justificadas	0,73
B7	Dias de Chuvas	1,67
B8	Auxílio Acidente de Trabalho	0,12
B9	Férias Gozadas	11,61
B10	Salário Maternidade	0,03
	TOTAL	47,75

C	GRUPO C	
C1	Aviso Prévio Indenizado	7,26
C2	Aviso Prévio Trabalhado	0,17
C3	Férias Indenizadas	2,44
C4	Depósito Rescisão Sem Justa Causa	5,00
C5	Indenização Adicional	0,61
	TOTAL	15,48

D	GRUPO D	
D1	Reincidência de Grupo A sobre Grupo B	8,02
D2	Reincidência de Grupo A sobre Aviso Prévio Trabalhado e Reincidência do FGTS sobre Aviso Prévio Indenizado	0,61
	TOTAL	8,63

Horista = 88,66%

A + B + C + D

Agostinho Figueira Sousa Neto
 Eng. Civil
 CREA-CE 061505167-7
 CPF: 795/731.772-34



SECRETARIA DE INFRAESTRUTURA E SANEAMENTO



Prefeitura de
Icapuí
Quem ama cuida



PROJETOS

Objetivo: Reforma UBS Estrela do Mar

Rua da Praia – Redonda

Icapuí – Ce

CORTE LONGITUDINAL AA

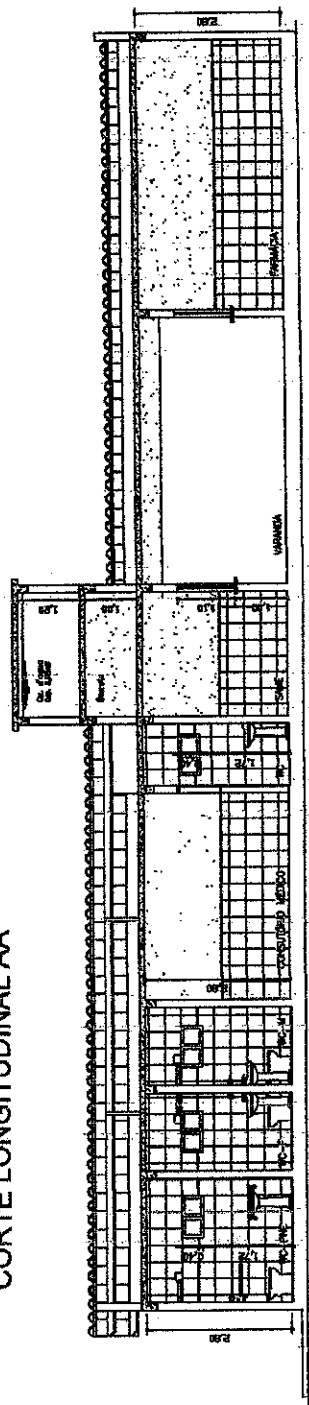

CORTE TRANSVERSAL BB

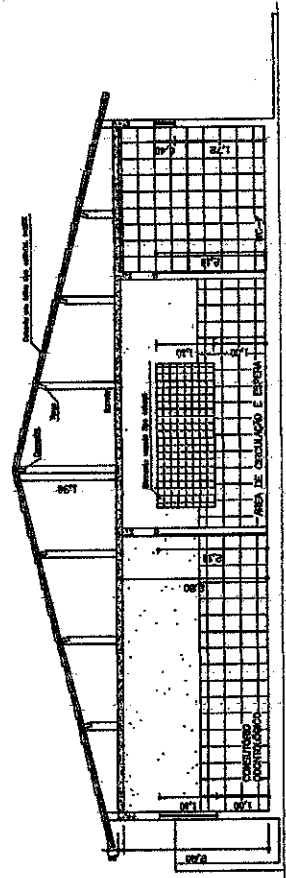

ESCALA 1:125

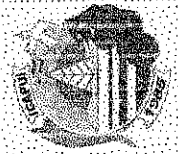

PREFEITURA MUNICIPAL DE ICAPUI
 Serviço: REFORMA DA UBS ESTRELA DO MAR
 Local: REDONDA - ICAPUI-CE

R.T.

Agostinho J. de Sousa Neto
 Eng. CIVIL
 CREA/CE 061505167-7
 CPF: 795.731.772-34

Data: MAIO/2017

Desenho: 03/04

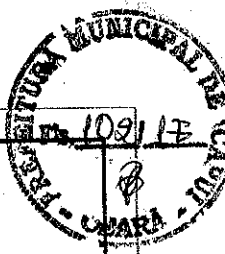

FACHADA FRONTAL

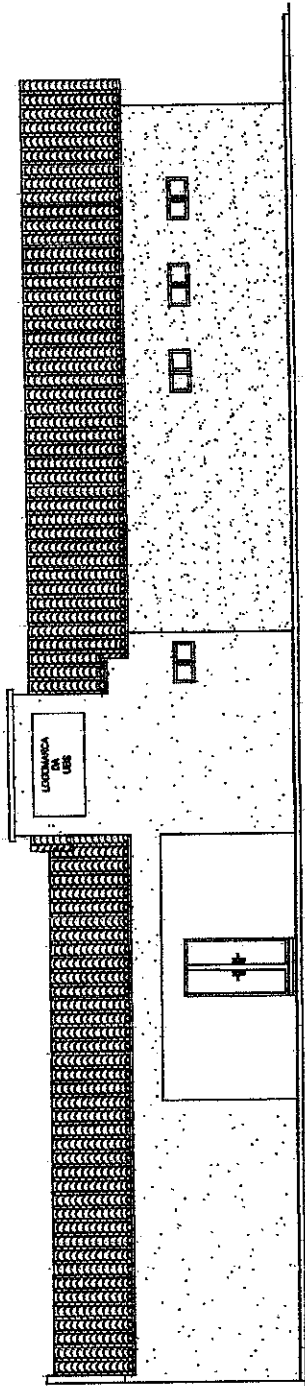

ESCALA 1:125

QUADRO DE ÁREAS
 ÁREA EXISTENTE 171,40m²
 ÁREA AMPLIADA 147,70m²
 TERRENO: 366,16m²

ESQUADRIAS

DIMENSÕES

FACHADA	
1	1,00 x 2,00
2	0,90 x 2,10
3	0,90 x 2,10
JANELAS	
4	1,20 x 1,00 / 1,00
5	1,20 x 1,00 / 1,00
6	1,20 x 1,00 / 1,00
7	0,80 x 0,40 / 1,20

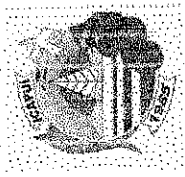

PREFEITURA MUNICIPAL DE ICAPUI
 Serviço
 REFORMA DA UBS ESTRELA DO MAR
 Local:
 REDONDA - ICAPUI-CE

R.T.

Agostinho de Sousa Neto
 Eng. Civil
 CREA: 061505167-7
 CPF: 795.731.772-34

Data:
 MAIO/2017

Desenho:
 04/04



RELATÓRIO ANALÍTICO - COMPOSIÇÕES DE CUSTOS



OBRA:	UNIDADE BASICA DE SAUDE - REDONDA	DATA :	12/05/2017	BDI :	37,09%
ENDEREÇO:	RUA DA PRAIA - PRAIA DA REDONDA	FONTE	VERSÃO	HORA	MES
CLIENTE:	PREFEITURA MUNICIPAL DE ICAPUI/CE	SEINFRA	024.1 COM DESONERAÇÃO	87,01%	03/2016
UNIDADES:	146,88M ²	SICRO	2016/11 COM DESONERAÇÃO	88,81%	03/2017
VALOR POR UNIDADE:	R\$ 942,30	SINAPI	2017/03 COM DESONERAÇÃO	88,86%	04/2017
			COMPOSIÇÕES PRÓPRIAS		

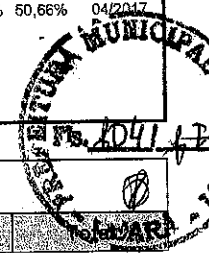

1.1. C1937 - PLACAS PADRÃO DE OBRA (M2)

MAO DE OBRA	Fonte	Unidade	Coeficiente	Preço	Total
12543 SERVENTE	SEINFRA	H	2,000000	9,13	18,26
				Total:	18,26

MATERIAIS

10537 CHAPA DE AÇO GALVANIZADA ESP. 0.3MM	SEINFRA	M2	1,020000	29,50	30,09
11100 ESMALTE SINTETICO	SEINFRA	L	1,000000	12,00	12,00
11691 PONTALETE / BARROTE DE 3"x3"	SEINFRA	M	4,500000	14,79	66,56
11725 PREGO 15X15	SEINFRA	KG	0,150000	9,40	1,41
				Total:	110,06

Valor Simples: 119,82
Encargos Embutidos (87.01%): 8,49
Valor com Encargos: 128,31

Total Geral: 128,31

1.2. 73802/001 - DEMOLICAO DE REVESTIMENTO DE ARGAMASSA DE CAL E AREIA (M2)

SERVICOS DIVERSOS	Fonte	Unidade	Coeficiente	Preço	Total
88316 SERVENTE COM ENCARGOS COMPLEMENTARES	SINAPI	H	0,500000	12,41	6,20
				Total:	6,20

Valor Simples: 4,32
Encargos Embutidos (88.66%): 1,88
Valor com Encargos: 6,20

Total Geral: 6,20

1.3. C1043 - DEMOLIÇÃO DE ALVENARIA DE TIJOLOS S/ REAPROVEITAMENTO (M3)

DE OBRA	Fonte	Unidade	Coeficiente	Preço	Total
12391 PEDREIRO	SEINFRA	H	0,300000	13,46	4,04
12543 SERVENTE	SEINFRA	H	3,000000	9,13	27,39
				Total:	31,43

Valor Simples: 16,81
Encargos Embutidos (87.01%): 14,61
Valor com Encargos: 31,42

Total Geral: 31,42

1.4. 72897 - CARGA MANUAL DE ENTULHO EM CAMINHAO BASCULANTE 6 M3 (M3)

CUSTOS HORARIOS DE MAQUINAS E EQUIPAMENTOS	Fonte	Unidade	Coeficiente	Preço	Total
5961 CAMINHÃO BASCULANTE 6 M3, PESO BRUTO TOTAL 16.000 KG, CARGA ÚTIL MÁXIMA 13.071 KG, DISTÂNCIA ENTRE EIXOS 4,80 M, POTÊNCIA 230 CV INCLUSIVE CAÇAMBA METÁLICA - CHI DIURNO. AF_06/2014	SINAPI	CHI	0,250000	39,01	9,75
				Total:	9,75

SERVICOS DIVERSOS

88316 SERVENTE COM ENCARGOS COMPLEMENTARES	SINAPI	H	0,700000	12,41	8,69
				Total:	8,69

RELATÓRIO ANALÍTICO - COMPOSIÇÕES DE CUSTOS



OBRA:	UNIDADE BASICA DE SAUDE - REDONDA	DATA :	12/05/2017	BDI :	37,09%
ENDEREÇO:	RUA DA PRAIA - PRAIA DA REDONDA	FONTE	VERSÃO	HORA	MES
CLIENTE:	PREFEITURA MUNICIPAL DE ICAPUI/CE	SEINFRA	024,1 COM DESONERAÇÃO	87,01%	-
UNIDADES:	146,88M ²	SICRO	2016/11 COM DESONERAÇÃO	88,81%	-
VALOR POR UNIDADE:	R\$ 942,30	SINAPI	2017/03 COM DESONERAÇÃO	88,66%	50,66%
			COMPOSIÇÕES PRÓPRIAS	-	-
					DATA REP:
					03/2016
					03/2017
					04/2017



Valor Simples: 15,86
Encargos Embutidos (88.66%): 2,57
Valor com Encargos: 18,43

Total Geral: 18,43

1.5. C1049 - DEMOLIÇÃO DE CONCRETO SIMPLES (M3)

MAO DE OBRA	Fonte	Unidade	Coeficiente	Preço	Total
12391 PEDREIRO	SEINFRA	H	1,300000	13,46	17,50
12543 SERVENTE	SEINFRA	H	13,000000	9,13	118,69
Total:					136,19

Valor Simples: 72,82
Encargos Embutidos (87.01%): 63,32
Valor com Encargos: 136,14

Total Geral: 136,14

1.6. 72900 - TRANSPORTE DE ENTULHO COM CAMINHÃO BASCULANTE 6 M3, RODOVIA PAVIMENTADA, DMT 0,5 A 1,0 KM (M3)

CUSTOS HORÁRIOS DE MÁQUINAS E EQUIPAMENTOS	Fonte	Unidade	Coeficiente	Preço	Total
5811 CAMINHÃO BASCULANTE 6 M3, PESO BRUTO TOTAL 16.000 KG, CARGA ÚTIL MÁXIMA 13.071 KG, DISTÂNCIA ENTRE EIXOS 4,80 M, POTÊNCIA 230 CV INCLUSIVE CAÇAMBA METÁLICA - CHP DIURNO. AF_06/2014	SINAPI	CHP	0,036000	144,73	5,21
Total:					5,21

Valor Simples: 5,38
Encargos Embutidos (88.66%): -0,17
Valor com Encargos: 5,21

Total Geral: 5,21

2.1. C1256 - ESCAVAÇÃO MANUAL CAMPO ABERTO EM TERRA ATÉ 2M (M3)

MAO DE OBRA	Fonte	Unidade	Coeficiente	Preço	Total
12543 SERVENTE	SEINFRA	H	2,930000	9,13	26,75
Total:					26,75

Valor Simples: 14,30
Encargos Embutidos (87.01%): 12,44
Valor com Encargos: 26,74

Total Geral: 26,74

2.2. C1430 - GRAMA EM PLACAS E=6 CM FORNECIMENTO E PLANTIO (M2)

MAO DE OBRA	Fonte	Unidade	Coeficiente	Preço	Total
10037 AJUDANTE	SEINFRA	H	0,207800	10,47	2,18
Total:					2,18

MATERIAIS	Fonte	Unidade	Coeficiente	Preço	Total
11225 GRAMA TIPO BATATAIS EM PLACA	SEINFRA	M2	0,900000	7,55	6,80
12077 TERRA VEGETAL	SEINFRA	M3	0,075000	42,46	3,18
Total:					9,98

RELATÓRIO ANALÍTICO - COMPOSIÇÕES DE CUSTOS



OBRA:	UNIDADE BASICA DE SAUDE - REDONDA
ENDEREÇO:	RUA DA PRAIA - PRAIA DA REDONDA
CLIENTE:	PREFEITURA MUNICIPAL DE ICAPUI/CE
UNIDADES:	146,88M ²
VALOR POR UNIDADE:	R\$ 942,30

DATA :	12/05/2017	BDI :	37,09%	
FORTE	VERSÃO	HORA	MES	DATA REF.
SEINFRA	024.1 COM DESONERAÇÃO	87,01%	-	03/2016
SICRO	2016/11 COM DESONERAÇÃO	88,81%	-	03/2017
SINAPI	2017/03 COM DESONERAÇÃO	88,66%	50,66%	04/2017
COMPOSIÇÕES PRÓPRIAS				
		-	-	



Valor Simples:	11,14
Encargos Embutidos (87.01%):	1,02
Valor com Encargos:	12,16
Total Geral:	12,16

3.1. C0056 - ALVENARIA DE EMBASAMENTO DE TIJOLO FURADO, C/ ARGAMASSA MISTA C/ CAL HIDRATADA (1:2:8) (M3)

MAO DE OBRA	Fonte	Unidade	Coefficiente	Preço	Total
12391 PEDREIRO	SEINFRA	H	8,500000	13,46	114,41
12543 SERVENTE	SEINFRA	H	9,200000	9,13	84,00
Total:					198,41

MATERIAIS	Fonte	Unidade	Coefficiente	Preço	Total
10108 AREIA GROSSA	SEINFRA	M3	0,210000	50,00	10,50
10441 CAL HIDRATADA	SEINFRA	KG	30,950000	0,74	22,90
10805 CIMENTO PORTLAND	SEINFRA	KG	30,950000	0,50	15,48
12081 TIJOLO CERÂMICO FURADO 9X19X19CM	SEINFRA	UN	235,000000	0,42	98,70
Total:					147,58

Valor Simples:	253,67
Encargos Embutidos (87.01%):	92,32
Valor com Encargos:	345,99
Total Geral:	345,99

3.2. C1400 - FORMA DE TÁBUAS DE 1" DE 3A. P/FUNDAÇÕES UTIL. 5 X (M2)

MAO DE OBRA	Fonte	Unidade	Coefficiente	Preço	Total
10041 AJUDANTE DE CARPINTEIRO	SEINFRA	H	1,300000	10,47	13,61
10498 CARPINTEIRO	SEINFRA	H	1,300000	13,46	17,50
Total:					31,11

MATERIAIS	Fonte	Unidade	Coefficiente	Preço	Total
10965 DESMOLDANTE PARA FORMAS	SEINFRA	L	0,400000	6,60	2,64
11728 PREGO 18X27	SEINFRA	KG	0,150000	9,40	1,41
11846 SARRAFO DE 1"X4"	SEINFRA	M	0,500000	4,74	2,37
11916 TABUA DE 1" DE 3A. - L = 30cm	SEINFRA	M	1,000000	6,18	6,18
Total:					12,60

Valor Simples:	29,24
Encargos Embutidos (87.01%):	14,48
Valor com Encargos:	43,72
Total Geral:	43,72

3.3. C0214 - ARMADURA CA-25 MÉDIA D= 6,3 A 10,0mm (KG)

MAO DE OBRA	Fonte	Unidade	Coefficiente	Preço	Total
10040 AJUDANTE DE ARMADOR/FERREIRO	SEINFRA	H	0,080000	10,47	0,84
10121 ARMADOR/FERREIRO	SEINFRA	H	0,080000	13,46	1,08
Total:					1,91

MATERIAIS	Fonte	Unidade	Coefficiente	Preço	Total
10103 ARAME RECOZIDO N.18 BWG	SEINFRA	KG	0,020000	9,97	0,20

Agostinho F. de Sousa Neto
Eng. Civil

CREA-CE 062505167-7
CPE 705 721 772 3A

RELATÓRIO ANALÍTICO - COMPOSIÇÕES DE CUSTOS



OBRA:	UNIDADE BASICA DE SAUDE - REDONDA	DATA :	12/05/2017	BDI :	37,09%
ENDEREÇO:	RUA DA PRAIA - PRAIA DA REDONDA	FORTE	VERBAO	HORA	MES
CLIENTE:	PREFEITURA MUNICIPAL DE ICAPUIÇÁ/CE	SEINFRA	024.1 COM DESONERAÇÃO	87,01%	-
UNIDADES:	146.88M²	SICRO	2018/11 COM DESONERAÇÃO	88,81%	-
VALOR POR UNIDADE:	R\$ 942,30	SINAPI	2017/03 COM DESONERAÇÃO	88,66%	50,66%
			COMPOSIÇÕES PRÓPRIAS	-	-
					DATA REF:
					03/2016
					03/2017
					04/2017

10157 AÇO CA-25

SEINFRA KG 1,200000 4,06 4,87
Total: 5,07



Valor Simples: 6,10
Encargos Embutidos (87.01%): 0,89
Valor com Encargos: 6,99
Total Geral: 6,99

3.4. C0842 - CONCRETO P/VIBR., FCK 20 MPa COM AGREGADO ADQUIRIDO (M3)

EQUIPAMENTOS (CHORARIO)	Fonte	Unidade	Coefficiente	Preço	Total
10682 BETONEIRA ELÉTRICA 580L (CHP)	SEINFRA	H	0,714000	20,09	14,34
					Total: 14,34

MAO DE OBRA

12543 SERVENTE	SEINFRA	H	6,000000	9,13	54,78
					Total: 54,78

MATERIAIS

10109 AREIA MEDIA	SEINFRA	M3	0,852700	46,00	39,22
10805 CIMENTO PORTLAND	SEINFRA	KG	336,000000	0,50	168,00
11605 PEDRISCO	SEINFRA	M3	0,836000	63,20	52,84
					Total: 260,06

Valor Simples: 299,22
Encargos Embutidos (87.01%): 29,94
Valor com Encargos: 329,16

Total Geral: 329,16

4.1. C0073 - ALVENARIA DE TIJOLO CERÂMICO FURADO (9x19x19)cm C/ARGAMASSA MISTA DE CAL HIDRATADA ESP.=10cm (1:2:8) (M2)

MAO DE OBRA	Fonte	Unidade	Coefficiente	Preço	Total
12391 PEDREIRO	SEINFRA	H	1,000000	13,46	13,46
12543 SERVENTE	SEINFRA	H	1,120000	9,13	10,23
					Total: 23,69

MATERIAIS

10109 AREIA MEDIA	SEINFRA	M3	0,015000	46,00	0,69
10441 CAL HIDRATADA	SEINFRA	KG	2,180000	0,74	1,61
10805 CIMENTO PORTLAND	SEINFRA	KG	2,180000	0,50	1,09
12081 TIJOLO CERÂMICO FURADO 9X19X19CM	SEINFRA	UN	25,000000	0,42	10,50
					Total: 13,89

Valor Simples: 26,56
Encargos Embutidos (87.01%): 11,02
Valor com Encargos: 37,58

Total Geral: 37,58

4.2. C1807 - MURO CONTORNO DE ALVENARIA. E CONCRETO(PILAR+CINTA),INCLUSIVE PINTURA (M2)

EQUIPAMENTOS (CHORARIO)	Fonte	Unidade	Coefficiente	Preço	Total
10682 BETONEIRA ELÉTRICA 580L (CHP)	SEINFRA	H	0,030000	20,09	0,60
					Total: 0,60

RELATÓRIO ANALÍTICO - COMPOSIÇÕES DE CUSTOS



OBRA:	UNIDADE BÁSICA DE SAÚDE - REDONDA	DATA :	12/05/2017	BDI :	37,09%
ENDEREÇO:	RUA DA PRAIA - PRAIA DA REDONDA	FORTE	VERSÃO	HORA	MES
CLIENTE:	PREFEITURA MUNICIPAL DE ICAPUI/CE	SEINFRA	024.1 COM DESONERAÇÃO	87,01%	-
UNIDADES:	146,88M ²	SICRO	2016/11 COM DESONERAÇÃO	88,81%	03/2016
VALOR POR UNIDADE:	R\$ 942,30	SINAPI	2017/03 COM DESONERAÇÃO	88,66%	04/2017
			COMPOSIÇÕES PRÓPRIAS		

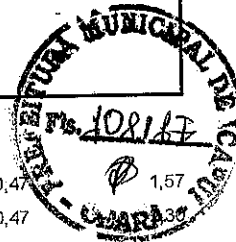

MAO DE OBRA

10040	AJUDANTE DE ARMADOR/FERREIRO	SEINFRA	H	0,150000	10,47	1,57
10045	AJUDANTE DE PINTOR	SEINFRA	H	0,220000	10,47	
10121	ARMADOR/FERREIRO	SEINFRA	H	0,150000	13,46	2,02
12391	PEDREIRO	SEINFRA	H	3,200000	13,46	43,07
12395	PINTOR	SEINFRA	H	0,750000	13,46	10,10
12543	SERVENTE	SEINFRA	H	5,200000	9,13	47,48
					Total:	106,54

MATERIAIS

10103	ARAME RECOZIDO N.18 BWG	SEINFRA	KG	0,040000	9,97	0,40
10108	AREIA GROSSA	SEINFRA	M3	0,080000	50,00	4,00
10109	AREIA MEDIA	SEINFRA	M3	0,085000	46,00	3,91
10163	AÇO CA-50	SEINFRA	KG	2,180000	3,96	8,63
10280	BRITA	SEINFRA	M3	0,030000	56,00	1,68
10805	CIMENTO PORTLAND	SEINFRA	KG	45,000000	0,50	22,50
11600	PEDRA DE MÃO (RACHÃO)	SEINFRA	M3	0,150000	45,37	6,81
11605	PEDRISCO	SEINFRA	M3	0,010000	63,20	0,63
11917	TABUA DE 1" - L = 12cm	SEINFRA	M	0,450000	4,41	1,98
12081	TIJOLO CERÂMICO FURADO 9X19X19CM	SEINFRA	UN	25,000000	0,42	10,50
12082	TIJOLO MACIÇO COMUM	SEINFRA	UN	18,000000	0,25	4,50
12098	TINTA MINERAL IMPERMEÁVEL EM PÓ	SEINFRA	KG	0,870000	4,95	4,31
					Total:	69,85

Valor Simples: 127,23
Encargos Embutidos (87.01%): 49,76
Valor com Encargos: 176,99

Total Geral: 176,99

C2666 - VERGA RETA DE CONCRETO ARMADO (M3)

EQUIPAMENTOS (CHORARIO)	Fonte	Unidade	Coeficiente	Preço	Total
10682 BETONEIRA ELÉTRICA 580L (CHP)	SEINFRA	H	0,714000	20,09	14,34
					Total: 14,34

MAO DE OBRA

10037	AJUDANTE	SEINFRA	H	12,300000	10,47	128,78
10121	ARMADOR/FERREIRO	SEINFRA	H	4,800000	13,46	64,61
10498	CARPINTEIRO	SEINFRA	H	7,500000	13,46	100,95
12391	PEDREIRO	SEINFRA	H	2,000000	13,46	26,92
12543	SERVENTE	SEINFRA	H	12,000000	9,13	109,56
					Total:	430,82

MATERIAIS

10103	ARAME RECOZIDO N.18 BWG	SEINFRA	KG	1,200000	9,97	11,96
10109	AREIA MEDIA	SEINFRA	M3	0,623500	46,00	28,68
10157	AÇO CA-25	SEINFRA	KG	60,000000	4,06	243,60
10280	BRITA	SEINFRA	M3	0,878000	56,00	49,17
10805	CIMENTO PORTLAND	SEINFRA	KG	327,600000	0,50	163,80
11691	PONTALETE / BARROTE DE 3"x3"	SEINFRA	M	0,600000	14,79	8,87
11728	PREGO 18X27	SEINFRA	KG	2,000000	9,40	18,80
11916	TABUA DE 1" DE 3A. - L = 30cm	SEINFRA	M	5,000000	6,18	30,90
					Total:	555,79

Agostinho F. de Sousa Neto

Eng. Civil

CREA CE 061505167-7

CPF: 795.731.772-34

RELATÓRIO ANALÍTICO - COMPOSIÇÕES DE CUSTOS

	OBRA:	UNIDADE BÁSICA DE SAÚDE - REDONDA	DATA:	12/05/2017	BDI:	37,09%		
	ENDEREÇO:	RUA DA PRAIA - PRAIA DA REDONDA	FONTE:	SEINFRA	VERBAO:	024.1 COM DESONERAÇÃO		
	CLIENTE:	PREFEITURA MUNICIPAL DE ICAPUI/CE	HORA:	87,01%	MES:	-	DATA REF:	03/2016
	UNIDADES:	146,88M ²	SICRO:	2016/11 COM DESONERAÇÃO	88,81%	-	03/2017	
	VALOR POR UNIDADE:	R\$ 942,30	SINAPI:	2017/03 COM DESONERAÇÃO	88,66%	50,66%	04/2017	
			COMPOSIÇÕES PRÓPRIAS				-	-



Valor Simples: 796,03
Encargos Embutidos (87.01%): 204,97
Valor com Encargos: 1.001,00

Total Geral: 1.001,00

4.4. C4420 - LAJE PRÉ-FABRICADA P/ FÔRRO - VÃO ACIMA DE 4,01 m (M2)

MAO DE OBRA	Fonte	Unidade	Coefficiente	Preço	Total
12391 PEDREIRO	SEINFRA	H	0,350000	13,46	4,71
12543 SERVENTE	SEINFRA	H	0,350000	9,13	3,20
Total:					7,91

MATERIAIS					
MAO DE OBRA	Fonte	Unidade	Coefficiente	Preço	Total
10169 AÇO CA-60	SEINFRA	KG	0,740000	4,14	3,06
11691 PONTALETE / BARROTE DE 3"x3"	SEINFRA	M	1,300000	14,79	19,23
11728 PREGO 18X27	SEINFRA	KG	0,030000	9,40	0,28
11846 SARRAFO DE 1"x4"	SEINFRA	M	0,970000	4,74	4,60
11916 TABUA DE 1" DE 3A. - L = 30cm	SEINFRA	M	0,650000	6,18	4,02
18267 LAJE PRÉ-FABRICADA COMUM DE 8 cm P/ FÔRRO - VÃO ACIMA DE 4,01 m	SEINFRA	M2	1,000000	29,96	29,96
Total:					61,15

SERVIÇOS					
MAO DE OBRA	Fonte	Unidade	Coefficiente	Preço	Total
C0840 CONCRETO P/VIBR., FCK 15 MPa COM AGREGADO ADQUIRIDO	SEINFRA	M3	0,030000	309,75	9,29
C1603 LANÇAMENTO E APLICAÇÃO DE CONCRETO C/ ELEVAÇÃO	SEINFRA	M3	0,030000	140,33	4,21
Total:					13,50

Valor Simples: 76,02
Encargos Embutidos (87.01%): 6,54
Valor com Encargos: 82,56

Total Geral: 82,56

5.1. C1985 - PORTA INTERNA DE CEDRO LISA COMPLETA UMA FOLHA (0.60X 2.10)m (UN)

MAO DE OBRA	Fonte	Unidade	Coefficiente	Preço	Total
10041 AJUDANTE DE CARPINTEIRO	SEINFRA	H	3,750000	10,47	39,26
10498 CARPINTEIRO	SEINFRA	H	3,750000	13,46	50,48
12391 PEDREIRO	SEINFRA	H	1,400000	13,46	18,84
12543 SERVENTE	SEINFRA	H	1,400000	9,13	12,78
Total:					121,36

MATERIAIS					
MAO DE OBRA	Fonte	Unidade	Coefficiente	Preço	Total
10109 AREIA MEDIA	SEINFRA	M3	0,010600	46,00	0,49
10209 BATENTE DE PEROBA (MADEIRA DE 1A QUALIDADE) PARA PORTA 1FL.	SEINFRA	UN	1,000000	98,05	98,05
10441 CAL HIDRATADA	SEINFRA	KG	1,720000	0,74	1,27
10805 CIMENTO PORTLAND	SEINFRA	KG	1,720000	0,50	0,86
11031 DOBRADIÇA DE FERRO PARA PORTA INTERNA	SEINFRA	UN	3,000000	5,90	17,70
11155 FECHADURA COMPLETA PARA PORTA INTERNA	SEINFRA	UN	1,000000	46,00	46,00
11240 GUARNIÇÃO PEROBA (MADEIRA DE 1A QUALIDADE) 5CM PARA PORTA 1FL.	SEINFRA	UN	2,000000	15,60	31,20
11590 PARAFUSO PARA MADEIRA DE 80MM	SEINFRA	UN	8,000000	0,27	2,16
11706 PORTA LISA DE CEDRO 0.60X2.10M	SEINFRA	UN	1,000000	118,00	118,00
11724 PREGO	SEINFRA	KG	0,200000	9,40	1,88

Agostinho F. de Sousa Neto

Eng. Civil
 CREA-CE/061505167-7
 CDE: 145 724 772 24

RELATÓRIO ANALÍTICO - COMPOSIÇÕES DE CUSTOS



OBRA:	UNIDADE BASICA DE SAUDE - REDONDA	DATA :	12/05/2017	BDI :	37,09%
ENDEREÇO:	RUA DA PRAIA - PRAIA DA REDONDA	FORTE	VERSÃO	HORA	MES
CLIENTE:	PREFEITURA MUNICIPAL DE ICAPUI/CE	SEINFRA	024.1 COM DESONERAÇÃO	87,01%	-
UNIDADES:	146.88M²	SICRO	2016/11 COM DESONERAÇÃO	88,81%	-
VALOR POR UNIDADE:	R\$ 942,30	SINAPI	2017/03 COM DESONERAÇÃO	88,66%	50,66%
			COMPOSIÇÕES PRÓPRIAS	-	-

11919	TACO PARA FIXAÇÃO DE BATENTE/RODAPÉ	UN	6,000000	0,65	3,90
				Total:	321,51



Valor Simples: 386,41
Encargos Embutidos (87.01%): 56,49
Valor com Encargos: 442,90

Total Geral: 442,90

5.2. C1987 - PORTA INTERNA DE CEDRO LISA COMPLETA UMA FOLHA (0.80X 2.10)m (UN)

MAO DE OBRA	Fonte	Unidade	Coeficiente	Preço	Total
10041	AJUDANTE DE CARPINTEIRO	SEINFRA	H	3,750000	39,26
10498	CARPINTEIRO	SEINFRA	H	3,750000	50,48
12391	PEDREIRO	SEINFRA	H	1,400000	18,84
12543	SERVENTE	SEINFRA	H	1,400000	12,78
Total:					121,36

MATERIAIS

10109	AREIA MEDIA	SEINFRA	M3	0,010600	0,49
10209	BATENTE DE PEROBA (MADEIRA DE 1A QUALIDADE) PARA PORTA 1FL	SEINFRA	UN	1,000000	98,05
10441	CAL HIDRATADA	SEINFRA	KG	1,720000	1,27
10805	CIMENTO PORTLAND	SEINFRA	KG	1,720000	0,86
11031	DOBRADIÇA DE FERRO PARA PORTA INTERNA	SEINFRA	UN	3,000000	17,70
11155	FECHADURA COMPLETA PARA PORTA INTERNA	SEINFRA	UN	1,000000	46,00
11240	GUARNIÇÃO PEROBA (MADEIRA DE 1A QUALIDADE) 5CM PARA PORTA 1FL	SEINFRA	UN	2,000000	31,20
11590	PARAFUSO PARA MADEIRA DE 80MM	SEINFRA	UN	8,000000	2,16
11708	PORTA LISA DE CEDRO 0.80X2.10M	SEINFRA	UN	1,000000	158,00
11724	PREGO	SEINFRA	KG	0,200000	1,88
11919	TACO PARA FIXAÇÃO DE BATENTE/RODAPÉ	SEINFRA	UN	6,000000	3,90
Total:					361,51

Valor Simples: 426,41
Encargos Embutidos (87.01%): 56,49
Valor com Encargos: 482,90

Total Geral: 482,90

5.3. 94570 - JANELA DE ALUMÍNIO DE CORRER, 2 FOLHAS, FIXAÇÃO COM PARAFUSO SOBRE CONTRAMARCO (EXCLUSIVE CONTRAMARCO), COM VIDROS PADRONIZADA AF 07/2016 (M2)

MATERIAL	Fonte	Unidade	Coeficiente	Preço	Total
00004377	PARAFUSO DE ACO ZINCADO COM ROSCA SOBERBA, CABECA CHATA E FENDA SIMPLES, DIAMETRO 4,2 MM, COMPRIMENTO * 32 * MM	SINAPI	UN	9,200000	0,92
00034362	JANELA ALUMINIO DE CORRER 1,20 X 1,20 M (AXL) COM 2 FOLHAS DE VIDRO INCLUSO GUARNIÇÃO.	SINAPI	UN	0,694000	313,23
00039961	SILICONE ACETICO USO GERAL INCOLOR 280 G	SINAPI	UN	0,623300	7,50
Total:					321,65

SERVICOS DIVERSOS

88309	PEDREIRO COM ENCARGOS COMPLEMENTARES	SINAPI	H	0,519000	8,49
88316	SERVENTE COM ENCARGOS COMPLEMENTARES	SINAPI	H	0,259000	3,21
Total:					11,70

Agostinho F. de Sousa Neto
Engenheiro

CREA-CE 061505167-7
CPF: 793.731.772-34

RELATÓRIO ANALÍTICO - COMPOSIÇÕES DE CUSTOS

	OBRA:	UNIDADE BASICA DE SAUDE - REDONDA	DATA :	12/05/2017	BDI :	37,09%	
	ENDEREÇO:	RUA DA PRAIA - PRAIA DA REDONDA	FONTE	VERSÃO	HORA	MES	DATA REF
	CLIENTE:	PREFEITURA MUNICIPAL DE ICAPUI/CE	SEINFRA	024.1 COM DESONERAÇÃO	87,01%	-	03/2016
	UNIDADES:	146,88M ²	SICRO	2016/11 COM DESONERAÇÃO	88,81%	-	03/2017
	VALOR POR UNIDADE:	R\$ 942,30	SINAPI	2017/03 COM DESONERAÇÃO	88,66%	50,66%	04/2017
				COMPOSIÇÕES PRÓPRIAS	-	-	



Valor Simples: 329,46
Encargos Embutidos (88.66%): 3,87
Valor com Encargos: 333,33

Total Geral: 333,33

6.1. 00001014 - CABO DE COBRÉ, FLEXIVEL, CLASSE 4 OU 5, ISOLACAO EM PVC/A, ANTICHAMA BWF-B, 1CONDUTOR, 450/750 V, SECAO NOMINAL 2,5 MM2 (M)

MATERIAL	Fonte	Unidade	Coefficiente	Preço	Total
00001014 CABO DE COBRÉ, FLEXIVEL, CLASSE 4 OU 5, ISOLACAO EM PVC/A, ANTICHAMA BWF-B, 1CONDUTOR, 450/750 V, SECAO NOMINAL 2,5 MM2	SINAPI	M	1,000000	0,92	0,92
Total:					0,92

Valor Simples: 0,92
Encargos Embutidos: 0,00
Valor com Encargos: 0,92

Total Geral: 0,92

6.2. 92023 - INTERRUPTOR SIMPLES (1 MÓDULO) COM 1 TOMADA DE EMBUTIR 2P+T 10 A, INCLUINDO SUPORTE E PLACA - FORNECIMENTO E INSTALAÇÃO. AF 12/2015 (UN)

INSTALACAO ELETRICA/ELETRIFICACAO E ILUMINACAO EXTERNA	Fonte	Unidade	Coefficiente	Preço	Total
91946 SUPORTE PARAFUSADO COM PLACA DE ENCAIXE 4" X 2" MÉDIO (1,30 M DO PISO) PARA PONTO ELÉTRICO - FORNECIMENTO E INSTALAÇÃO. AF_12/2015	SINAPI	UN	1,000000	5,69	5,69
92022 INTERRUPTOR SIMPLES (1 MÓDULO) COM 1 TOMADA DE EMBUTIR 2P+T 10 A, SEM SUPORTE E SEM PLACA - FORNECIMENTO E INSTALAÇÃO. AF_12/2015	SINAPI	UN	1,000000	26,25	26,25
Total:					31,94

Valor Simples: 26,57
Encargos Embutidos (88.66%): 5,37
Valor com Encargos: 31,94

Total Geral: 31,94

6.3. C1494 - INTERRUPTOR UMA TECLA SIMPLES 10A 250V (UN)

MAO DE OBRA	Fonte	Unidade	Coefficiente	Preço	Total
10042 AJUDANTE DE ELETRICISTA	SEINFRA	H	0,210000	10,47	2,20
12312 ELETRICISTA	SEINFRA	H	0,210000	13,46	2,83
Total:					5,03
MATERIAIS	Fonte	Unidade	Coefficiente	Preço	Total
11255 INTERRUPTOR 1 TECLA SIMPLES	SEINFRA	UN	1,000000	6,00	6,00
Total:					6,00

Valor Simples: 8,69
Encargos Embutidos (87.01%): 2,34
Valor com Encargos: 11,03

Total Geral: 11,03

6.4. 73953/002 - LUMINARIA TIPO CALHA, DE SOBREPOR, COM REATOR DE PARTIDA RAPIDA E LAMPADA FLUORESCENTE 2X20W, COMPLETA, FORNECIMENTO E INSTALACAO (UN)

MATERIAL	Fonte	Unidade	Coefficiente	Preço	Total
00003811 LUMINARIA DE SOBREPOR EM CHAPA DE AÇO PARA 2 LAMPADAS	SINAPI	UN	1,000000	55,40	55,40

Agostinho J. de Sousa Neto
Eng. CIVIL
 CRBA-CE/061505167-7
 CPF: 795.731.772-34

RELATÓRIO ANALÍTICO - COMPOSIÇÕES DE CUSTOS

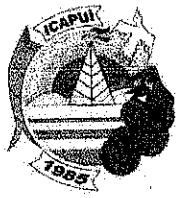
	OBRA:	UNIDADE BASICA DE SAÚDE - REDONDA	DATA :	12/05/2017	BDI :	37,09%	
	ENDEREÇO:	RUA DA PRAIA - PRAIA DA REDONDA	FORTE	VERSÃO	HORA	MES	DATA REF.
	CLIENTE:	PREFEITURA MUNICIPAL DE ICAPUI/CE	SEINFRA	024.1 COM DESONERAÇÃO	87,01%	-	03/2016
	UNIDADES:	146,88M ²	SICRO	2016/11 COM DESONERAÇÃO	88,81%	-	03/2017
	VALOR POR UNIDADE:	R\$ 942,30	SINAPI	2017/03 COM DESONERAÇÃO	88,66%	50,66%	04/2017
			COMPOSIÇÕES PRÓPRIAS				

FLUORESCENTES DE *18*W, ALETADA, COMPLETA (LAMPADAS E REATOR INCLUSOS)



Total: 55,40

SERVICIOS DIVERSOS

88264	ELETRICISTA COM ENCARGOS COMPLEMENTARES	SINAPI	H	0,850000	16,50	14,02
88316	SERVENTE COM ENCARGOS COMPLEMENTARES	SINAPI	H	0,850000	12,41	10,55
						Total: 24,57

Valor Simples: 71,94

Encargos Embutidos (88.66%): 8,02

Valor com Encargos: 79,96

Total Geral: 79,96

6.5. C2067 - QUADRO DE DISTRIBUIÇÃO DE LUZ EMBUTIR ATÉ 12 DIVISÕES 207X332X95mm, C/BARRAMENTO (UN)

MAO DE OBRA		Fonte	Unidade	Coefficiente	Preço	Total
10042	AJUDANTE DE ELETRICISTA	SEINFRA	H	2,000000	10,47	20,94
12312	ELETRICISTA	SEINFRA	H	2,000000	13,46	26,92
						Total: 47,86

MATERIAIS

10193	BARRAMENTO NEUTRO P/ BAIXA TENSÃO	SEINFRA	UN	1,000000	30,60	30,60
10194	BARRAMENTO PRINCIPAL P/ BAIXA TENSÃO	SEINFRA	UN	1,000000	30,10	30,10
10195	BARRAMENTO TERRA P/ BAIXA TENSÃO	SEINFRA	UN	1,000000	24,88	24,88
11754	QUADRO DISTRIBUIÇÃO LUZ 207X332X95MM	SEINFRA	UN	1,000000	123,93	123,93
						Total: 209,51

Valor Simples: 235,10

Encargos Embutidos (87.01%): 22,28

Valor com Encargos: 257,38

Total Geral: 257,38

6.6. C1084 - DISJUNTOR BIPOLAR EM QUADRO DE DISTRIBUIÇÃO 20A (UN)

MAO DE OBRA		Fonte	Unidade	Coefficiente	Preço	Total
10042	AJUDANTE DE ELETRICISTA	SEINFRA	H	0,600000	10,47	6,28
12312	ELETRICISTA	SEINFRA	H	0,600000	13,46	8,08
						Total: 14,36

MATERIAIS

10972	DISJUNTOR BIPOLAR 20A	SEINFRA	UN	1,000000	44,00	44,00
						Total: 44,00

Valor Simples: 51,68

Encargos Embutidos (87.01%): 6,68

Valor com Encargos: 58,36

Total Geral: 58,36

6.7. C1184 - ELETRODUTO FLEXÍVEL, TIPO GARGANTA (M)

MAO DE OBRA		Fonte	Unidade	Coefficiente	Preço	Total
10042	AJUDANTE DE ELETRICISTA	SEINFRA	H	0,800000	10,47	8,38
						Total: 8,38

Agostinho P. de Sousa Neto

Eng. Civil

CREA-CE 061505167-7
CPF: 795.731.772-34

RELATÓRIO ANALÍTICO - COMPOSIÇÕES DE CUSTOS

	OBRA:	UNIDADE BÁSICA DE SAÚDE - REDONDA	DATA :	12/05/2017	BDI :	37,09%	
	ENDEREÇO:	RUA DA PRAIA - PRAIA DA REDONDA	FORTE	VERSÃO	HORA	MES	DATA REF.
	CLIENTE:	PREFEITURA MUNICIPAL DE ICAPUI/CE	SEINFRA	024.1 COM DESONERAÇÃO	87,01%	-	03/2016
	UNIDADES:	146,88M ²	SICRO	2016/11 COM DESONERAÇÃO	88,81%	-	03/2017
	VALOR POR UNIDADE:	R\$ 942,30	SINAPI	2017/03 COM DESONERAÇÃO	88,66%	50,66%	04/2017
			COMPOSIÇÕES PRÓPRIAS				

MATERIAIS

11084	ELETRODUTO FLEXIVEL TIPO GARGANTA	SEINFRA	M	1,000000	1,98	1,98	
						Total:	1,98
						Valor Simples:	6,46
						Encargos Embutidos (87.01%):	3,90
						Valor com Encargos:	10,36
						Total Geral:	10,36



6.8. 11084 - ELETRODUTO FLEXIVEL TIPO GARGANTA (M)

MATERIAIS	Fonte	Unidade	Coeficiente	Preço	Total	
11084 ELETRODUTO FLEXIVEL TIPO GARGANTA	SEINFRA	M	1,000000	1,98	1,98	
					Total:	1,98
					Valor Simples:	1,98
					Encargos Embutidos:	0,00
					Valor com Encargos:	1,98
					Total Geral:	1,98

6.9. C0348 - BACIA DE LOUÇA BRANCA C/CAIXA ACOPLADA (UN)

MAO DE OBRA	Fonte	Unidade	Coeficiente	Preço	Total	
10043 AJUDANTE DE ENCANADOR	SEINFRA	H	2,000000	10,47	20,94	
12320 ENCANADOR	SEINFRA	H	2,000000	13,46	26,92	
					Total:	47,86

MATERIAIS	SEINFRA	UN	1,000000	239,70	239,70	
10171 BACIA LOUÇA BRANCA PARA CAIXA ACOPLADA	SEINFRA	UN	2,000000	0,17	0,34	
10301 BUCHA PLASTICA 8MM	SEINFRA	UN	1,000000	152,60	152,60	
10408 CAIXA ACOPLADA DE LOUÇA BRANCA PARA BACIA	SEINFRA	UN	1,000000	16,06	16,06	
11091 ENGATE CROMADO	SEINFRA	M	0,560000	0,38	0,21	
11180 FITA DE VEDAÇÃO	SEINFRA	UN	2,000000	2,55	5,10	
11579 PARAFUSO CROMADO P/FIXAÇÃO SANITARIOS	SEINFRA	UN	1,000000	20,90	20,90	
11925 TAMPA PLASTICA PARA BACIA						
					Total:	434,91
					Valor Simples:	460,51
					Encargos Embutidos (87.01%):	22,28
					Valor com Encargos:	482,79
					Total Geral:	482,79

6.10. C3017 - PIA DE AÇO INOX (1.20x0.60)m C/ 1 CUBA E ACESSÓRIOS (UN)

MAO DE OBRA	Fonte	Unidade	Coeficiente	Preço	Total	
10043 AJUDANTE DE ENCANADOR	SEINFRA	H	2,000000	10,47	20,94	
12320 ENCANADOR	SEINFRA	H	2,000000	13,46	26,92	
12391 PEDREIRO	SEINFRA	H	2,000000	13,46	26,92	
12543 SERVENTE	SEINFRA	H	2,000000	9,13	18,26	
					Total:	93,04

MATERIAIS

Agostinho F. de Sousa Neto
 Eng. Civil
 CREA-CE 061505167-7
 CPF: 795.731.772-34

RELATÓRIO ANALÍTICO - COMPOSIÇÕES DE CUSTOS

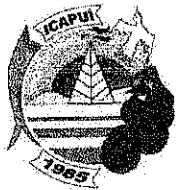

OBRA:	UNIDADE BASICA DE SAUDE - REDONDA	DATA :	12/05/2017	BDI :	37,09%
ENDEREÇO:	RUA DA PRAIA - PRAIA DA REDONDA	FONTE	VERSÃO	HORA	MES
CLIENTE:	PREFEITURA MUNICIPAL DE ICAPUI/CE	SEINFRA	024.1 COM DESONERAÇÃO	87,01%	03/2016
UNIDADES:	146.88M ²	SICRO	2016/11 COM DESONERAÇÃO	88,81%	04/2017
VALOR POR UNIDADE:	R\$ 942,30	SINAPI	2017/03 COM DESONERAÇÃO	88,86%	04/2017
			COMPOSIÇÕES PRÓPRIAS		

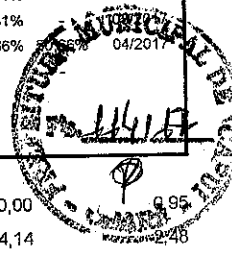

Item	Descrição	Fonte	Unidade	Coefficiente	Preço	Total
10108	AREIA GROSSA	SEINFRA	M3	0,019000	50,00	0,95
10169	AÇO CA-60	SEINFRA	KG	0,600000	4,14	2,48
10805	CIMENTO PORTLAND	SEINFRA	KG	9,830000	0,50	4,92
11605	PEDRISCO	SEINFRA	M3	0,026000	63,20	1,64
11863	SIFÃO CROMADO 2"	SEINFRA	UN	1,000000	93,70	93,70
12264	VÁLVULA AMERICANA P/PIA 3 1/2"	SEINFRA	UN	1,000000	32,02	32,02
12344	FITA VEDA ROSCA 25M x 3/4"	SEINFRA	UN	1,100000	6,50	7,15
12487	PIA EM INOX 1,20x0,60 C/ 1 CUBA - C18/A304	SEINFRA	UN	1,000000	136,50	136,50
12503	TORNEIRA DE METAL BRANCO 3/4", CANO LONGO (PADRÃO POPULAR)	SEINFRA	UN	1,000000	35,00	35,00
Total:						314,36

Valor Simples: 364,11
Encargos Embutidos (87.01%): 43,31
Valor com Encargos: 407,42
Total Geral: 407,42

6.11. 86912 - TORNEIRA CROMADA LONGA, DE PAREDE, 1/2" OU 3/4", PARA PIA DE COZINHA, PADRÃO MÉDIO - FORNECIMENTO E INSTALAÇÃO. AF 12/2013 (UN)

MATERIAL	Fonte	Unidade	Coefficiente	Preço	Total
00003146 FITA VEDA ROSCA EM ROLOS DE 18 MM X 10 M (L X C)	SINAPI	UN	0,030400	2,57	0,08
00013416 TORNEIRA CROMADA DE PAREDE PARA COZINHA SEM AREJADOR, PADRAO POPULAR, 1/2 "OU 3/4 " (REF 1158)	SINAPI	UN	1,000000	27,27	27,27
Total:					27,35

SERVIÇOS DIVERSOS

88267 ENCANADOR OU BOMBEIRO HIDRÁULICO COM ENCARGOS COMPLEMENTARES	SINAPI	H	0,120000	16,32	1,96
88316 SERVENTE COM ENCARGOS COMPLEMENTARES	SINAPI	H	0,040000	12,41	0,50
Total:					2,45

Valor Simples: 28,98
Encargos Embutidos (88.66%): 0,80
Valor com Encargos: 29,78
Total Geral: 29,78

6.12. C3996 - BANCADA EM GRANITO P/ LAVATÓRIO, INCL. LOUÇA BRANCA E ACESSÓRIOS (CJ)

MAO DE OBRA	Fonte	Unidade	Coefficiente	Preço	Total
12320 ENCANADOR	SEINFRA	H	1,500000	13,46	20,19
12391 PEDREIRO	SEINFRA	H	1,400000	13,46	18,84
12543 SERVENTE	SEINFRA	H	2,900000	9,13	26,48
Total:					65,51

MATERIAIS

10184 BANCADA DE GRANITO C/ L=0,60m E E=0,03m	SEINFRA	M2	1,320000	328,82	434,04
10916 CUBA DE LOUÇA BRANCA DE EMBUTIR	SEINFRA	UN	1,000000	57,44	57,44
11513 MASSA CORRIDA A BASE DE PVA	SEINFRA	KG	0,600000	5,26	3,16
11861 SIFÃO CROMADO 1 1/4"X1 1/2"	SEINFRA	UN	1,000000	67,78	67,78
12271 VÁLVULA DE METAL 1 1/4"	SEINFRA	UN	1,000000	28,73	28,73
Total:					591,15

SERVIÇOS

C0170 ARGAMASSA DE CIMENTO E AREIA S/PEN. TRAÇO 1:3	SEINFRA	M3	0,002300	390,20	0,90
Total:					0,90

Agostinho F. de Sousa Neto
Eng. Civil
 CREA: CE 061505167-7
 CPF: 795.731.772-34

RELATÓRIO ANALÍTICO - COMPOSIÇÕES DE CUSTOS



OBRA:	UNIDADE BASICA DE SAUDE - REDONDA
ENDEREÇO:	RUA DA PRAIA - PRAIA DA REDONDA
CLIENTE:	PREFEITURA MUNICIPAL DE ICAPUI/CE
UNIDADES:	146,88M ²
VALOR POR UNIDADE:	R\$ 942,30

DATA :	12/05/2017	BDI :	37,09%	
FONTE	VERSÃO	HORA	MES	DATA REF.
SEINFRA	024.1 COM DESONERAÇÃO	87,01%	-	03/2016
SICRO	2016/11 COM DESONERAÇÃO	88,81%	-	03/2017
SINAPI	2017/03 COM DESONERAÇÃO	88,66%	50,66%	04/2017
COMPOSIÇÕES PRÓPRIAS				
		-	-	



Valor Simples: 626,98
Encargos Embutidos (87.01%): 30,58
Valor com Encargos: 657,56

Total Geral: 657,56

6.13. 00020262 - SIFAO PLASTICO EXTENSIVEL UNIVERSAL, TIPO COPO (UN)

MATERIAL	Fonte	Unidade	Coefficiente	Preço	Total
00020262 SIFAO PLASTICO EXTENSIVEL UNIVERSAL, TIPO COPO	SINAPI	UN	1,000000	7,73	7,73
Total:					7,73

Valor Simples: 7,73
Encargos Embutidos: 0,00
Valor com Encargos: 7,73

Total Geral: 7,73

7.1. C1052 - DEMOLIÇÃO DE ESTRUTURA DE MADEIRA P/TELHADOS (M2)

MAO DE OBRA	Fonte	Unidade	Coefficiente	Preço	Total
10041 AJUDANTE DE CARPINTEIRO	SEINFRA	H	1,300000	10,47	13,61
10498 CARPINTEIRO	SEINFRA	H	0,130000	13,46	1,75
Total:					15,36

Valor Simples: 8,21
Encargos Embutidos (87.01%): 7,15
Valor com Encargos: 15,36

Total Geral: 15,36

C4459 - MADEIRAMENTO P/ TELHA CERÂMICA - (RIPA, CAIBRO) (M2)

MAO DE OBRA	Fonte	Unidade	Coefficiente	Preço	Total
10041 AJUDANTE DE CARPINTEIRO	SEINFRA	H	0,700000	10,47	7,33
10498 CARPINTEIRO	SEINFRA	H	0,700000	13,46	9,42
Total:					16,75

MATERIAIS

10405 CAIBRO DE 2"x1"	SEINFRA	M	3,500000	2,84	9,94
11724 PREGO	SEINFRA	KG	0,100000	9,40	0,94
11824 RIPA DE PEROBA (MADEIRA DE 1A QUALIDADE) DE 1X5CM	SEINFRA	M	3,500000	1,35	4,72
Total:					15,60

Valor Simples: 24,56
Encargos Embutidos (87.01%): 7,80
Valor com Encargos: 32,36

Total Geral: 32,36

7.3. 94201 - TELHAMENTO COM TELHA CERÂMICA CAPA-CANAL, TIPO COLONIAL, COM ATÉ 2 ÁGUAS, INCLUSO TRANSPORTE VERTICAL. AF 06/2016 (M2)

CUSTOS HORARIOS DE MÁQUINAS E EQUIPAMENTOS	Fonte	Unidade	Coefficiente	Preço	Total
93281 GUINCHO ELÉTRICO DE COLUNA, CAPACIDADE 400 KG, COM MOTO FREIO, MOTOR TRIFÁSICO DE 1,25 CV - CHP DIURNO.	SINAPI	CHP	0,037200	14,29	0,53

Agostinho L. de Sousa Neto
 Eng. Civil
 CREA-CE 061505167-7
 CPF: 795.731.772-34

RELATÓRIO ANALÍTICO - COMPOSIÇÕES DE CUSTOS

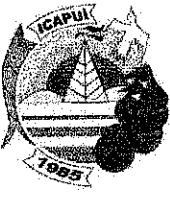
	OBRA:	UNIDADE BASICA DE SAUDE - REDONDA	DATA :	12/05/2017	BDI :	37,09%	
	ENDEREÇO:	RUA DA PRAIA - PRAIA DA REDONDA	FORTE	VERSÃO	HORA	MES	DATA REF.
	CLIENTE:	PREFEITURA MUNICIPAL DE ICAPUI/CE	SEINFRA	024.1 COM DESONERAÇÃO	87,01%	-	03/2016
	UNIDADES:	146,88M ²	SICRO	2016/11 COM DESONERAÇÃO	88,81%	-	03/2017
VALOR POR UNIDADE:	R\$ 942,30	SINAPI	2017/03 COM DESONERAÇÃO	88,66%	50,00%	-	
			COMPOSIÇÕES PRÓPRIAS				

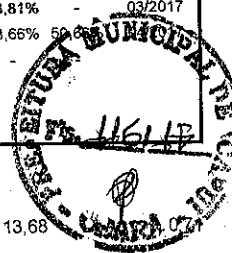

AF_03/2016	93282 GUINCHO ELÉTRICO DE COLUNA, CAPACIDADE 400 KG, COM MOTO FREIO, MOTOR TRIFÁSICO DE 1,25 CV - CHI DIURNO. AF_03/2016	SINAPI	CHI	0,051600	13,68	
Total:						1,24

MATERIAL						
00007176	TELHA CERAMICA TIPO COLONIAL, COMPRIMENTO DE *44* CM, RENDIMENTO DE *26* TELHAS/M2	SINAPI	UN	27,535000	0,48	13,22
Total:						13,22

SERVICIOS DIVERSOS						
88316	SERVENTE COM ENCARGOS COMPLEMENTARES	SINAPI	H	0,399000	12,41	4,95
88323	TELHADISTA COM ENCARGOS COMPLEMENTARES	SINAPI	H	0,133000	14,62	1,94
Total:						6,90

Valor Simples: 18,81
Encargos Embutidos (88.66%): 2,52
Valor com Encargos: 21,33
Total Geral: 21,33

7.4. I6519 - LINHA DE MASSARANDUBA 12 x 6 CM (5" x 2 1/2") (M)

MATERIAIS	Fonte	Unidade	Coefficiente	Preço	Total
I6519 LINHA DE MASSARANDUBA 12 x 6 CM (5" x 2 1/2")	SEINFRA	M	1,000000	21,88	21,88
Total:					21,88

Valor Simples: 21,88
Encargos Embutidos: 0,00
Valor com Encargos: 21,88
Total Geral: 21,88

8.1. C0776 - CHAPISCO C/ ARGAMASSA DE CIMENTO E AREIA S/PENEIRAR TRAÇO 1:3 ESP.= 5mm P/ PAREDE (M2)

MAO DE OBRA	Fonte	Unidade	Coefficiente	Preço	Total
I2391 PEDREIRO	SEINFRA	H	0,100000	13,46	1,35
I2543 SERVENTE	SEINFRA	H	0,150000	9,13	1,37
Total:					2,72

MATERIAIS						
I0109	AREIA MEDIA	SEINFRA	M3	0,006100	46,00	0,28
I0805	CIMENTO PORTLAND	SEINFRA	KG	2,430000	0,50	1,22
Total:					1,50	

Valor Simples: 2,95
Encargos Embutidos (87.01%): 1,26
Valor com Encargos: 4,21
Total Geral: 4,21

8.2. C2121 - REBOCO C/ARGAMASSA DE CAL EM PASTA E AREIA PENEIRADA TRAÇO 1:3 ESP=5 mm P/PAREDE (M2)

MAO DE OBRA	Fonte	Unidade	Coefficiente	Preço	Total
I2391 PEDREIRO	SEINFRA	H	0,500000	13,46	6,73
I2543 SERVENTE	SEINFRA	H	0,680000	9,13	6,21
Total:					12,94

Agostinho H. de Sousa Neto
 Eng. Civil
 CREA-CE 061505167-7
 CPF: 796.731.772-34

RELATÓRIO ANALÍTICO - COMPOSIÇÕES DE CUSTOS



OBRA:	UNIDADE BASICA DE SAUDE - REDONDA	DATA :	12/05/2017	BDI :	37,09%
ENDEREÇO:	RUA DA PRAIA - PRAIA DA REDONDA	FORTE	VERSÃO	HORA	MES
CLIENTE:	PREFEITURA MUNICIPAL DE ICAPUI/CE	SEINFRA	024.1 COM DESONERAÇÃO	87,01%	03/2016
UNIDADES:	146.88M ²	SICRO	2016/11 COM DESONERAÇÃO	88,81%	03/2017
VALOR POR UNIDADE:	R\$ 942,30	SINAPI	2017/03 COM DESONERAÇÃO	88,66%	50,50%
			COMPOSIÇÕES PRÓPRIAS		

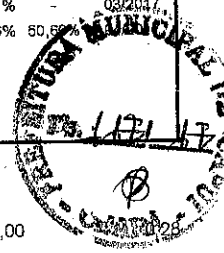

MATERIAIS

10109	AREIA MEDIA	SEINFRA	M3	0,006100	46,00	
10442	CAL VIRGEM EM PO	SEINFRA	KG	1,110000	0,85	0,94
					Total:	1,22

Valor Simples: 8,14
Encargos Embutidos (87.01%): 6,02
Valor com Encargos: 14,16

Total Geral: 14,16

8.3. C4439 - CERÂMICA ESMALTADA C/ ARG. CIMENTO E AREIA ACIMA DE 30x30cm (900 cm²) - PEI-5/PEI-4 P/ PISO (M2)

MAO DE OBRA	Fonte	Unidade	Coeficiente	Preço	Total
11328 LADRILHISTA	SEINFRA	H	1,200000	13,46	16,15
12543 SERVENTE	SEINFRA	H	1,200000	9,13	10,96
Total:					27,11

MATERIAIS

16500	CERÂMICA ESMALTADA DIMENSÕES ACIMA DE 30x30cm (900 cm ²) - PEI-5/PEI-4	SEINFRA	M2	1,100000	32,61	35,87
					Total:	35,87

SERVIÇOS

C4429	ARGAMASSA DE CIMENTO E AREIA PEN. TRAÇO 1:5	SEINFRA	M3	0,020000	498,08	9,96
					Total:	9,96

Valor Simples: 57,57
Encargos Embutidos (87.01%): 15,37
Valor com Encargos: 72,94

Total Geral: 72,94

8.4. C1120 - REJUNTAMENTO C/ ARG. PRÉ-FABRICADA, JUNTA ATÉ 2mm EM CERÂMICA, ATÉ 30x30 cm (900 cm²) (PAREDE/PISO) (M2)

MAO DE OBRA	Fonte	Unidade	Coeficiente	Preço	Total
11328 LADRILHISTA	SEINFRA	H	0,200000	13,46	2,69
12543 SERVENTE	SEINFRA	H	0,200000	9,13	1,83
Total:					4,52

MATERIAIS

10118	ARGAMASSA PRE-FABRICADA PARA REJUNTAMENTO	SEINFRA	KG	0,233000	2,75	0,64
					Total:	0,64

Valor Simples: 3,06
Encargos Embutidos (87.01%): 2,10
Valor com Encargos: 5,16

Total Geral: 5,16

8.5. C0781 - CHAPISCO C/ ARGAMASSA DE CIMENTO E AREIA S/ PENEIRAR TRAÇO 1:4 P/ TETO (M2)

MAO DE OBRA	Fonte	Unidade	Coeficiente	Preço	Total
12391 PEDREIRO	SEINFRA	H	0,250000	13,46	3,36
12543 SERVENTE	SEINFRA	H	0,250000	9,13	2,28
Total:					5,65

Agostinho V de Sousa Neto
 Eng. Civil
 CREA-CE 061505167-7
 CPF: 795.731.772-34

RELATÓRIO ANALÍTICO - COMPOSIÇÕES DE CUSTOS

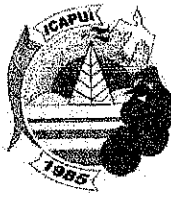
	OBRA:	UNIDADE BÁSICA DE SAÚDE - REDONDA	DATA :	12/05/2017	BDI :	37,09%	
	ENDEREÇO:	RUA DA PRAIA - PRAIA DA REDONDA	FONTE	VERSÃO	HORA	MES	DATA REF.
	CLIENTE:	PREFEITURA MUNICIPAL DE ICAPUI/CE	SEINFRA	024.1 COM DESONERAÇÃO	87,01%	-	03/2016
	UNIDADES:	146,88M ²	SICRO	2016/11 COM DESONERAÇÃO	88,81%	-	03/2017
	VALOR POR UNIDADE:	R\$ 942,30	SINAPI	2017/03 COM DESONERAÇÃO	88,66%	-	04/2017
			COMPOSIÇÕES PRÓPRIAS				

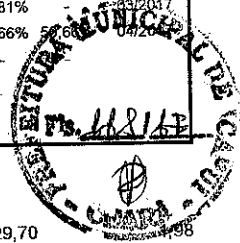

SERVIÇOS

C0171 ARGAMASSA DE CIMENTO E AREIA S/PEN. TRAÇO 1:4

SEINFRA	M3	0,006000	329,70	1,98
Total:				1,98

Valor Simples: 4,74
Encargos Embutidos (87.01%): 2,89
Valor com Encargos: 7,63

Total Geral: 7,63

8.6. C3033 - REBOCO C/ ARGAMASSA DE CAL HIDRATADA E AREIA S/ PENEIRAR TRAÇO 1:4, C/ 100 KG DE CIMENTO E ESP=20 mm P/ TETO (M2)

MAO DE OBRA	Fonte	Unidade	Coefficiente	Preço	Total
12391 PEDREIRO	SEINFRA	H	0,700000	13,46	9,42
12543 SERVENTE	SEINFRA	H	0,700000	9,13	6,39
Total:					15,81

SERVIÇOS

C0192 ARGAMASSA MISTA DE CAL HIDR. E AREIA S/PEN. TRAÇO 1:4 C/100KG DE CIMENTO

SEINFRA	M3	0,020000	331,88	6,64
Total:				6,64

Valor Simples: 14,24
Encargos Embutidos (87.01%): 8,21
Valor com Encargos: 22,45

Total Geral: 22,45

8.7. C3410 - CALÇADA DE PROTEÇÃO EM CIMENTADO C/ BASE DE CONCRETO (M2)

SERVIÇOS	Fonte	Unidade	Coefficiente	Preço	Total
C0055 ALVENARIA DE EMBASAMENTO DE TIJOLO COMUM, C/ARGAMASSA MISTA C/ CAL HIDRATADA	SEINFRA	M3	0,180000	459,92	82,79
C1213 EMBOÇO C/ ARGAMASSA MISTA DE CIMENTO, CAL HIDRATADA E AREIA S/PENEIRAR TRAÇO 1:2:9 ESP.= 20mm P/ PAREDE	SEINFRA	M2	0,520000	20,52	10,67
C1609 LASTRO DE CONCRETO INCLUINDO PREPARO E LANÇAMENTO	SEINFRA	M3	0,070000	364,22	25,50
C1915 PISO CIMENTADO C/ ARGAMASSA DE CIMENTO E AREIA S/ PENEIRAR, TRAÇO 1:4, ESP.= 1.5cm	SEINFRA	M2	1,000000	27,54	27,54
C2121 REBOCO C/ARGAMASSA DE CAL EM PASTA E AREIA PENEIRADA TRAÇO 1:3 ESP=5 mm P/PAREDE	SEINFRA	M2	0,520000	14,16	7,36
C2784 ESCAVAÇÃO MANUAL SOLO DE 1A.CAT. PROF. ATÉ 1.50m	SEINFRA	M3	0,120000	24,18	2,90
C2898 PINTURA HIDRACOR	SEINFRA	M2	0,520000	7,23	3,76
C2921 REATERRO C/COMPACTAÇÃO MANUAL S/CONTROLE, MATERIAL DA VALA	SEINFRA	M3	0,120000	15,51	1,86
Total:					162,38

Valor Simples: 119,87
Encargos Embutidos (87.01%): 42,50
Valor com Encargos: 162,37

Total Geral: 162,37

9.1. C1208 - EMASSAMENTO DE PAREDES INTERNAS 2 DEMÃOS C/MASSA DE PVA (M2)

MAO DE OBRA	Fonte	Unidade	Coefficiente	Preço	Total
10045 AJUDANTE DE PINTOR	SEINFRA	H	0,200000	10,47	2,09
12395 PINTOR	SEINFRA	H	0,300000	13,46	4,04
Total:					6,13

Agostinho P. de Sousa Neto
 Eng. Civil
 CREA-CE/061905167-7
 CPF: 795.731.772-34

RELATÓRIO ANALÍTICO - COMPOSIÇÕES DE CUSTOS

	OBRA:	UNIDADE BASICA DE SAUDE - REDONDA	DATA :	12/05/2017	BDI :	37,09%	
	ENDEREÇO:	RUA DA PRAIA - PRAIA DA REDONDA	FORTE	VERSÃO	HORA	MES	DATA REF.
	CLIENTE:	PREFEITURA MUNICIPAL DE ICAPUIÇÉ	SEINFRA	024.1 COM DESONERAÇÃO	87,01%	-	03/2016
	UNIDADES:	146,88M ²	SICRO	2016/11 COM DESONERAÇÃO	88,81%	-	03/2017
	VALOR POR UNIDADE:	R\$ 942,30	SINAPI	2017/03 COM DESONERAÇÃO	88,66%	50,66%	04/2017
			COMPOSIÇÕES PRÓPRIAS				

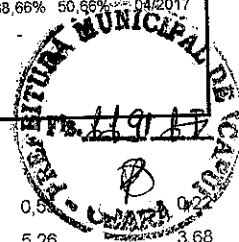

MATERIAIS

11347	LIXA PARA MADEIRA/MASSA	SEINFRA	UN	0,400000	0,55	0,28
11513	MASSA CORRIDA A BASE DE PVA	SEINFRA	KG	0,700000	5,26	3,68
Total:						3,90

Valor Simples: 7,18
Encargos Embutidos (87.01%): 2,86
Valor com Encargos: 10,04

Total Geral: 10,04

9.2. C1207 - EMASSAMENTO DE PAREDES EXTERNAS 2 DEMÃOS C/MASSA ACRÍLICA (M2)

MAO DE OBRA	Fonte	Unidade	Coefficiente	Preço	Total
10045 AJUDANTE DE PINTOR	SEINFRA	H	0,250000	10,47	2,62
12395 PINTOR	SEINFRA	H	0,350000	13,46	4,71
Total:					7,33

MATERIAIS

11347	LIXA PARA MADEIRA/MASSA	SEINFRA	UN	0,500000	0,55	0,28
11511	MASSA ACRÍLICA PARA PINTURA LATEX	SEINFRA	KG	0,700000	6,83	4,78
Total:						5,06

Valor Simples: 8,97
Encargos Embutidos (87.01%): 3,42
Valor com Encargos: 12,39

Total Geral: 12,39

9.3. C4167 - LATEX ACRÍLICO TRÊS DEMÃOS EM PAREDES INTERNAS S/ MASSA (M2)

MAO DE OBRA	Fonte	Unidade	Coefficiente	Preço	Total
10045 AJUDANTE DE PINTOR	SEINFRA	H	0,400000	10,47	4,19
12395 PINTOR	SEINFRA	H	0,500000	13,46	6,73
Total:					10,92

MATERIAIS

11347	LIXA PARA MADEIRA/MASSA	SEINFRA	UN	0,250000	0,55	0,14
11490	LÍQUIDO SELADOR PARA PINTURA LATEX	SEINFRA	L	0,120000	10,04	1,20
12097	TINTA LATEX ACRÍLICA	SEINFRA	L	0,240000	13,45	3,23
Total:						4,57

Valor Simples: 10,41
Encargos Embutidos (87.01%): 5,08
Valor com Encargos: 15,49

Total Geral: 15,49

9.4. C1614 - LATEX DUAS DEMÃOS EM PAREDES EXTERNAS S/MASSA (M2)

MAO DE OBRA	Fonte	Unidade	Coefficiente	Preço	Total
10045 AJUDANTE DE PINTOR	SEINFRA	H	0,350000	10,47	3,66
12395 PINTOR	SEINFRA	H	0,400000	13,46	5,38
Total:					9,05

MATERIAIS

Agostinho de Sousa Neto
 Eng. Civil
 CREA 0661505167-7
 CPF 705.724.993.94

RELATÓRIO ANALÍTICO - COMPOSIÇÕES DE CUSTOS



OBRA:	UNIDADE BASICA DE SAUDE - REDONDA
ENDEREÇO:	RUA DA PRAIA - PRAIA DA REDONDA
CLIENTE:	PREFEITURA MUNICIPAL DE ICAPUI/CE
UNIDADES:	146.88M ²
VALOR POR UNIDADE:	R\$ 942,30

DATA :	12/05/2017	BDI :	37,09%	
FONTE	VERSÃO	HORA	MES	DATA REF.
SEINFRA	024.1 COM DESONERAÇÃO	87,01%		02/2016
SICRO	2016/11 COM DESONERAÇÃO	88,81%		03/2016
SINAPI	2017/03 COM DESONERAÇÃO	88,66%	50,66%	04/2017
COMPOSIÇÕES PRÓPRIAS				

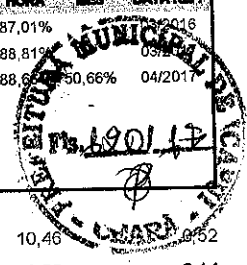

10035	AGUARRAZ MINERAL	SEINFRA	L	0,050000	10,46	0,52
11347	LIXA PARA MADEIRA/MASSA	SEINFRA	UN	0,250000	0,55	0,14
11488	LÍQUIDO PREPARADOR DE SUPERFICIES	SEINFRA	L	0,120000	16,64	2,00
12097	TINTA LATEX ACRÍLICA	SEINFRA	L	0,170000	13,45	2,29
Total:						4,94

Valor Simples: 9,78
Encargos Embutidos (87.01%): 4,22
Valor com Encargos: 14,00
Total Geral: 14,00

C1206 - EMASSAMENTO DE ESQUADRIAS DE MADEIRA P/TINTA ÓLEO OU ESMALTE 2 DEMÃOS (M2)

MAO DE OBRA	Fonte	Unidade	Coefficiente	Preço	Total
10045 AJUDANTE DE PINTOR	SEINFRA	H	0,300000	10,47	3,14
12395 PINTOR	SEINFRA	H	0,350000	13,46	4,71
Total:					7,85

MATERIAIS	Fonte	Unidade	Coefficiente	Preço	Total
11347 LIXA PARA MADEIRA/MASSA	SEINFRA	UN	0,500000	0,55	0,28
11512 MASSA CORRIDA A BASE DE OLEO	SEINFRA	KG	0,450000	9,46	4,26
Total:					4,53

Valor Simples: 8,73
Encargos Embutidos (87.01%): 3,66
Valor com Encargos: 12,39
Total Geral: 12,39

9.6. C1280 - ESMALTE DUAS DEMÃOS EM ESQUADRIAS DE MADEIRA (M2)

MAO DE OBRA	Fonte	Unidade	Coefficiente	Preço	Total
10045 AJUDANTE DE PINTOR	SEINFRA	H	0,350000	10,47	3,66
12395 PINTOR	SEINFRA	H	0,400000	13,46	5,38
Total:					9,05

MATERIAIS	Fonte	Unidade	Coefficiente	Preço	Total
10035 AGUARRAZ MINERAL	SEINFRA	L	0,040000	10,46	0,42
11100 ESMALTE SINTETICO	SEINFRA	L	0,160000	12,00	1,92
11199 FUNDO BRANCO FOSCO NIVELADOR P/ MADEIRAS	SEINFRA	L	0,130000	16,18	2,10
11347 LIXA PARA MADEIRA/MASSA	SEINFRA	UN	0,400000	0,55	0,22
Total:					4,66

Valor Simples: 9,50
Encargos Embutidos (87.01%): 4,21
Valor com Encargos: 13,71
Total Geral: 13,71

10.1. C1628 - LIMPEZA GERAL (M2)

MAO DE OBRA	Fonte	Unidade	Coefficiente	Preço	Total
12543 SERVENTE	SEINFRA	H	0,700000	9,13	6,39
Total:					6,39

Agostinho F. de Sousa Neto

Eng. Civil
 CREA-CE 061505167-7
 CPF: 795.731.772-34

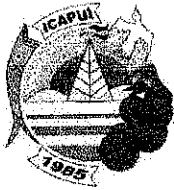

RELATÓRIO ANALÍTICO - COMPOSIÇÕES DE CUSTOS

OBRA:	UNIDADE BASICA DE SAUDE - REDONDA	DATA :	12/05/2017	BDI :	37,09%	
ENDEREÇO:	RUA DA PRAIA - PRAIA DA REDONDA	FORTE	versão	HORA	MES	DATA REF.
CLIENTE:	PREFEITURA MUNICIPAL DE ICAPUI/CE	SEINFRA	024.1 COM DESONERAÇÃO	87,01%	-	03/2016
UNIDADES:	146.88M ²	SICRO	2016/H1 COM DESONERAÇÃO	88,81%	-	03/2017
VALOR POR UNIDADE:	R\$ 942,30	SINAPI	2017/03 COM DESONERAÇÃO	88,66%	50,66%	04/2017
			COMPOSIÇÕES PRÓPRIAS	-	-	

Valor Simples: 3,42
Encargos Embutidos (87.01%): 2,97
Valor com Encargos: 6,39

Total Geral: 6,39



Agostinho de Sousa Neto
Eng. Civil
CREA-CE 061505167-7
CPF: 796.731.772-34

ORÇAMENTO - CURVA AB



OBRA: UNIDADE BÁSICA DE SAÚDE - REDONDA	DATA: 12/05/2017	BDI: 37,09%	VERBA: 37,09%	DATA RES:
ENDEREÇO: RUA DA PRAIA - PRAIA DA REDONDA	POSTE: SEINFRA	COM DESONERAÇÃO: 87,01%	DATA RES: 03/2016	
CLIENTE: PREFEITURA MUNICIPAL DE ICAPUIÇE	SICRO: 2016/11	COM DESONERAÇÃO: 88,81%	DATA RES: 03/2017	
UNIDADES: 146,88M ²	SINAPI: 2017/03	COM DESONERAÇÃO: 88,66%	COM DESONERAÇÃO: 50,66%	DATA RES: 04/2017
VALOR POR UNIDADE: R\$ 942,30	COMPOSIÇÕES PRÓPRIAS			

CODIGO	DESCRIÇÃO	FONTE	TIPO	UNIDADE	QUANTIDADE	PREÇO UNITÁRIO	PREÇO TOTAL	%	ACUMUL.	CL
C3410	CALÇADA DE PROTEÇÃO EM CIMENTADO C/ BASE DE CONCRETO	SEINFRA	SERVICO	M2	82,48	162,37	13.392,28	13,2651	13,27	A
C4420	LAJE PRÉ-FABRICADA P/ FÓRRO - VÃO ACIMA DE 4,01 m	SEINFRA	SERVICO	M2	118,68	82,56	9.798,22	9,7051	22,97	A
C2121	REBOCO C/ ARGAMASSA DE CAL EM PASTA E AREIA PENEIRADA TRAÇO 1:3 ESP=5 mm P/PAREDE	SEINFRA	SERVICO	M2	580,21	14,16	8.215,77	8,1377	31,11	A
C4439	CERÂMICA ESMALTADA C/ ARG. CIMENTO E AREIA ACIMA DE 30x30cm (900 cm²) - PEI-5/PEI-4 P/ PISO	SEINFRA	SERVICO	M2	110,60	72,94	8.067,16	7,9905	39,10	A
C4167	LATEX ACRÍLICO TRÊS DEMÃOS EM PAREDES INTERNAS S/ MASSA	SEINFRA	SERVICO	M2	390,65	15,49	6.051,17	5,9937	45,09	A
C4459	MADEIRAMENTO P/ TELHA CERÂMICA - (RIPA, CAIBRO)	SEINFRA	SERVICO	M2	147,21	32,36	4.763,72	4,7185	49,81	A
C1208	EMASSAMENTO DE PAREDES INTERNAS 2 DEMÃOS C/ MASSA DE PVA	SEINFRA	SERVICO	M2	390,65	10,04	3.922,13	3,8849	53,70	B
C1987	PORTA INTERNA DE CEDRO LISA COMPLETA UMA FOLHA (0,80X 2,10)m	SEINFRA	SERVICO	UN	8,00	482,90	3.863,20	3,8265	57,52	B
73802/001	DEMOLICAO DE REVESTIMENTO DE ARGAMASSA DE CAL E AREIA	SINAPI	SERVICO	M2	580,21	6,20	3.597,30	3,5631	61,09	B
94201	TELHAMENTO COM TELHA CERÂMICA CAPA-CANAL, TIPO COLONIAL, COM ATÉ 2 ÁGUAS, INCLUSO TRANSPORTE VERTICAL. AF_06/2016	SINAPI	SERVICO	M2	147,21	21,33	3.139,99	3,1102	64,20	B
C1614	LATEX DUAS DEMÃOS EM PAREDES EXTERNAS S/ MASSA	SEINFRA	SERVICO	M2	206,84	14,00	2.895,76	2,8683	67,06	B
C3033	REBOCO C/ ARGAMASSA DE CAL HIDRATADA E AREIA S/ PENEIRAR TRAÇO 1:4, C/ 100 KG DE CIMENTO E ESP=20 mm P/ TETO	SEINFRA	SERVICO	M2	119,69	22,45	2.687,04	2,6615	69,73	B
C0776	CHAPISCO C/ ARGAMASSA DE CIMENTO E AREIA S/ PENEIRAR TRAÇO 1:3 ESP.= 5mm P/ PAREDE	SEINFRA	SERVICO	M2	580,21	4,21	2.442,68	2,4195	72,14	B
C1207	EMASSAMENTO DE PAREDES EXTERNAS 2 DEMÃOS C/ MASSA ACRÍLICA	SEINFRA	SERVICO	M2	189,56	12,39	2.348,65	2,3263	74,47	B
C1052	DEMOLIÇÃO DE ESTRUTURA DE MADEIRA P/ TELHADOS	SEINFRA	SERVICO	M2	147,21	15,36	2.261,15	2,2397	76,71	B
C0073	ALVENARIA DE TIJOLO CERÂMICO FURADO (9X19X19)cm C/ ARGAMASSA MISTA DE CAL HIDRATADA ESP.=10cm (1:2:8)	SEINFRA	SERVICO	M2	52,76	37,58	1.982,72	1,9639	78,67	B
94570	JANELA DE ALUMÍNIO DE CORRER, 2 FOLHAS, FIXAÇÃO COM PARAFUSO SOBRE CONTRAMARCO (EXCLUSIVE CONTRAMARCO), COM VIDROS PADRONIZADA. AF_07/2016	SINAPI	SERVICO	M2	5,30	333,33	1.766,65	1,7499	80,42	B
C1184	ELETRODUTO FLEXÍVEL, TIPO GARGANTA	SEINFRA	SERVICO	M	167,35	10,36	1.733,75	1,7173	82,14	C
C0056	ALVENARIA DE EMBASAMENTO DE TIJOLO FURADO, C/ ARGAMASSA MISTA C/ CAL HIDRATADA (1:2:8)	SEINFRA	SERVICO	M3	4,91	345,99	1.698,81	1,6827	83,82	C
C1049	DEMOLIÇÃO DE CONCRETO SIMPLES	SEINFRA	SERVICO	M3	11,87	136,14	1.615,98	1,6006	85,42	C
C1807	MURO CONTORNO DE ALVENARIA, E CONCRETO (PILAR+CINTA), INCLUSIVE PINTURA	SEINFRA	SERVICO	M2	8,64	176,99	1.529,19	1,5147	86,84	C

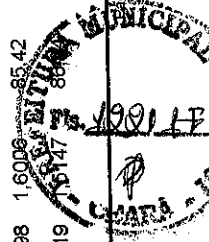

Agostinho Hede Souza Neto
 Eng.º Civil
 CREA - SP 158147-7
 12/05/2017
 Página: 1

ORÇAMENTO - CURVA AB

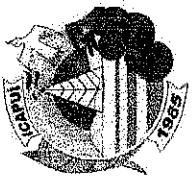

OBRA: UNIDADE BASICA DE SAUDE - REDONDA	DATA: 12/05/2017	BDI: 37,09%
ENDEREÇO: RUA DA PRAIA - PRAIA DA REDONDA	VERSÃO: 024.1 COM DESONERAÇÃO	DATA RESP: 03/2016
CLIENTE: PREFEITURA MUNICIPAL DE ICAPIUIÇE	FORN: SEINFRA	PERC: 87,01%
UNIDADES: 146,89M ²	SICRO: 2016/11 COM DESONERAÇÃO	PERC: 88,81%
VALOR POR UNIDADE: R\$ 942,30	SINAPI: 2017/03 COM DESONERAÇÃO	PERC: 88,86%
	COMPOSIÇÕES PRÓPRIAS	

CODIGO	DESCRIÇÃO	FONTE	TIPO	UNIDADE	QUANTIDADE	PREÇO UNITARIO	PREÇO TOTAL	%	ACUMUL %	CL
16519	LINHA DE MASSARANDUBA 12 x 6 CM (5" x 2 1/2")	SEINFRA	MATERIAL	M	58,40	21,88	1.277,79	1,2657	88,21	C
73953/002	LUMINARIA TIPO CALHA, DE SOBREPOR, COM REATOR DE PARTIDA RAPIDA E LAMPADA FLUORESCENTE 2X20W, COMPLETA, FORNECIMENTO E INSTALACAO	SINAPI	SERVICO	UN	15,00	79,96	1.199,40	1,1880	89,39	C
C1628	LIMPEZA GERAL	SEINFRA	SERVICO	M2	146,88	6,39	938,56	0,9296	90,32	C
C0781	CHAPISCO C/ ARGAMASSA DE CIMENTO E AREIA S/ PENEIRAR TRAÇO 1:4 P/ TETO	SEINFRA	SERVICO	M2	119,69	7,63	913,23	0,9046	91,23	C
92023	INTERRUPTOR SIMPLES (1 MÓDULO) COM 1 TOMADA DE EMBUTIR 2P+T 10 A, INCLUINDO SUPORTE E PLACA - FORNECIMENTO E INSTALAÇÃO. AF_12/2015	SINAPI	SERVICO	UN	28,00	31,94	894,32	0,8858	92,11	C
72897	CARGA MANUAL DE ENTULHO EM CAMINHÃO BASCULANTE 6 M3	SINAPI	SERVICO	M3	43,47	18,43	801,15	0,7935	92,91	C
C1937	PLACAS PADRÃO DE OBRA	SEINFRA	SERVICO	M2	6,00	128,31	769,86	0,7625	93,67	C
C3996	BANCADA EM GRANITO P/ LAVATÓRIO, INCL. LOUÇA BRANCA E ACESSÓRIOS	SEINFRA	SERVICO	CJ	1,00	657,56	657,56	0,6513	94,32	C
00001014	CABO DE COBRE, FLEXIVEL, CLASSE 4 OU 5, ISOLACAO EM PVC/A, ANTICHAMA BWF-B, TCONDUTOR, 450/750 V, SECAO NOMINAL 2,5 MM2	SINAPI	MATERIAL	M	602,05	0,92	553,89	0,5486	94,87	C
C1120	REJUNTAMENTO C/ARG. PRÉ-FABRICADA, JUNTA ATÉ 2mm EM CERÂMICA, ATÉ 30x30 cm (900 cm²) (PAREDE/PISO)	SEINFRA	SERVICO	M2	100,55	5,16	518,84	0,5139	95,38	C
C0348	BACIA DE LOUÇA BRANCA C/CAIXA ACOPLADA	SEINFRA	SERVICO	UN	1,00	482,79	482,79	0,4782	95,86	C
C0214	ARMADURA CÂ-25 MÉDIA D= 6,3 A 10,0mm	SEINFRA	SERVICO	KG	68,00	6,99	475,32	0,4708	96,33	C
C1985	PORTA INTERNA DE CEDRO LISA COMPLETA UMA FOLHA (0.60X 2.10)m	SEINFRA	SERVICO	UN	1,00	442,90	442,90	0,4387	96,77	C
C3017	PIA DE AÇO INOX (1.20x0.60)m C/ 1 CUBA E ACESSÓRIOS	SEINFRA	SERVICO	UN	1,00	407,42	407,42	0,4035	97,17	C
C1400	FORMA DE TÁBUAS DE 1" DE 3A. P/FUNDAÇÕES UTIL. 5 X	SEINFRA	SERVICO	M2	9,00	43,72	393,48	0,3897	97,56	C
C1084	DISJUNTOR BIPOLAR EM QUADRO DE DISTRIBUIÇÃO 20A	SEINFRA	SERVICO	UN	6,00	58,36	350,16	0,3468	97,91	C
I1084	ELETRODUTO FLEXIVEL TIPO GARGANTA	SEINFRA	MATERIAL	M	167,35	1,98	331,35	0,3282	98,24	C
C1430	GRAMA EM PLACAS E=6 CM FORNECIMENTO E PLANTIO	SEINFRA	SERVICO	M2	21,22	12,16	258,04	0,2556	98,49	C
C2067	QUADRO DE DISTRIBUIÇÃO DE LUZ EMBUTIR ATÉ 12 DIVISÕES 207X332X95mm, C/BARRAMENTO	SEINFRA	SERVICO	UN	1,00	257,38	257,38	0,2549	98,75	C
72900	TRANSPORTE DE ENTULHO COM CAMINHÃO BASCULANTE 6 M3, RODOVIA PAVIMENTADA, DMT 0,5 A 1,0 KM	SINAPI	SERVICO	M3	43,47	5,21	226,48	0,2243	98,97	C
C0842	CONCRETO P/IVIBR., FCK 20 MPa COM AGREGADO ADQUIRIDO	SEINFRA	SERVICO	M3	0,68000000	329,16	223,83	0,2217	99,19	C
C1280	ESMALTE DUAS DEMÃOS EM ESQUADRIAS DE MADEIRA	SEINFRA	SERVICO	M2	14,70	13,71	201,54	0,1996	99,39	C

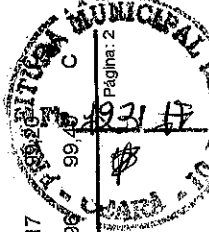

Agostinho F. de Sousa Neto
 Eng. Civil
 CRB-01/04505167-7
 CPF: 027.211.779-24



ORÇAMENTO - CURVA ABC

OBRA: UNIDADE BÁSICA DE SAÚDE - REDONDA DATA: 12/06/2017 BDI: 37,09%

ENDEREÇO: RUA DA PRAIA - PRAIA DA REDONDA

CLIENTE: PREFEITURA MUNICIPAL DE ICAPUÍ/CE

UNIDADES: 146,88M²

VALOR POR UNIDADE: R\$ 942,30

DATA DEP.	VERBA	FONTE	PERCENTUAL	DATA DEP.
03/2016	024.1	SEINFRA	87,01%	03/2016
03/2017	2016/11	SICRO	88,81%	03/2017
04/2017	2017/03	SINAPI	88,66%	04/2017

COMPOSIÇÕES PRÓPRIAS

CODIGO	DESCRIÇÃO	FONTE	TIPO	UNIDADE	QUANTIDADE	PREÇO UNITARIO	PREÇO TOTAL	%	ACUMUL. %	CL
C1206	EMASSAMENTO DE ESQUADRIAS DE MADEIRA P/TINTA ÓLEO OU ESMALTE 2 DEMÃOS	SEINFRA	SERVICO	M2	14,70	12,39	182,13	0,1804	99,58	C
C1256	ESCAVAÇÃO MANUAL CAMPO ABERTO EM TERRA ATÉ 2M	SEINFRA	SERVICO	M3	4,91	26,74	131,29	0,1300	99,71	C
C1494	INTERRUPTOR UMA TECLA SIMPLES 10A 250V	SEINFRA	SERVICO	UN	10,00	11,03	110,30	0,1093	99,82	C
C1043	DEMOLIÇÃO DE ALVENARIA DE TIJLOS S/ REAPROVEITAMENTO	SEINFRA	SERVICO	M3	2,59	31,42	81,38	0,0806	99,90	C
C2866	VERGA RETA DE CONCRETO ARMADO	SEINFRA	SERVICO	M3	0,06000000	1,001,00	60,06	0,0595	99,96	C
86912	TORNEIRA CROMADA LONGA, DE PAREDE 1/2" OU 3/4", PARA PIA DE COZINHA, PADRÃO MÉDIO - FORNECIMENTO E INSTALAÇÃO. AF_12/2013	SINAPI	SERVICO	UN	1,00	29,78	29,78	0,0295	99,98	C
00020262	SIFAO PLASTICO EXTENSIVEL UNIVERSAL, TIPO COPO	SINAPI	MATERIAL	UN	2,00	7,73	15,46	0,0153	100,00	C

5.540,96

Subtotal até 100,00% 100.959,01

Outros 0,00

Valor total do Orçamento 100.959,01

Agostinho F. de S. Neto
Eng. Civil
CREA-CE 061505167-7
CPF: 795.731.772-34

Agostinho F. de S. Neto
Eng. Civil
CREA-CE 061505167-7
CPF: 795.731.772-34





Anotação de Responsabilidade Técnica - ART
Lei nº 6.496, de 7 de dezembro de 1977

CREA-CE

ART OBRA / SERVIÇO -
REGISTRO ANTES DO
TÉRMINO DA
OBRA/SERVIÇO
Nº CE20170189922

Conselho Regional de Engenharia e Agronomia do Ceará



INICIAL
INDIVIDUAL

Vinculada a ART (Desempenho de Cargo/Função Técnica): CE20170171460

1. Responsável Técnico

AGOSTINHO FERREIRA DE SOUSA NETO
Título profissional: ENGENHEIRO CIVIL

RNP: 061505167-7

2. Contratante

Contratante: PREFEITURA MUNICIPAL DE ICAPUÍ
PRAÇA ADAUTO RÓSEO
Complemento:
Cidade: Icapuí
País: Brasil
Telefone: (88) 3432-1340
Contrato: Não especificado
Valor: R\$ 1.100,00
Ação Institucional: NENHUMA - NÃO OPTANTE

Bairro: CENTRO
UF: CE

CPF/CNPJ: 10.393.593/0001-57
Nº: 1229
CEP: 62810000

Email:
Celebrado em:
Tipo de contratante: PESSOA JURIDICA DE DIREITO PUBLICO

3. Dados da Obra/Serviço

Proprietário: PREFEITURA MUNICIPAL DE ICAPUÍ
RUA DA PRAIA
Complemento:
Cidade: Icapuí
Telefone: (88) 3432-1340
Coordenadas Geográficas: Latitude: -4.651511 Longitude: -37.470372
Data de Início: 15/05/2017
Finalidade: Saúde

Bairro: REDONDA
UF: CE

CPF/CNPJ: 10.393.593/0001-57
Nº: S/N
CEP: 62810000

4. Atividade Técnica

Atividade	Quantidade	Unidade
A1 - ATUACAO		
15 - EXECUÇÃO > RESOLUÇÃO 1025 -> OBRAS E SERVIÇOS - CONSTRUÇÃO CIVIL -> EDIFICAÇÕES -> #0989 - ELÉTRICA DE BAIXA TENSÃO	366,16	m2
17 - FISCALIZAÇÃO > RESOLUÇÃO 1025 -> OBRAS E SERVIÇOS - CONSTRUÇÃO CIVIL -> EDIFICAÇÕES -> #0989 - ELÉTRICA DE BAIXA TENSÃO	366,16	m2
38 - ORÇAMENTO > RESOLUÇÃO 1025 -> OBRAS E SERVIÇOS - CONSTRUÇÃO CIVIL -> EDIFICAÇÕES -> #0989 - ELÉTRICA DE BAIXA TENSÃO	366,16	m2
5 - PROJETO > RESOLUÇÃO 1025 -> OBRAS E SERVIÇOS - CONSTRUÇÃO CIVIL -> EDIFICAÇÕES -> #0989 - ELÉTRICA DE BAIXA TENSÃO	366,16	m2
15 - EXECUÇÃO > RESOLUÇÃO 1025 -> OBRAS E SERVIÇOS - CONSTRUÇÃO CIVIL -> EDIFICAÇÕES -> #1002 - INSTALAÇÃO ELÉTRICA DE BAIXA TENSÃO	366,16	m2
17 - FISCALIZAÇÃO > RESOLUÇÃO 1025 -> OBRAS E SERVIÇOS - CONSTRUÇÃO CIVIL -> EDIFICAÇÕES -> #1002 - INSTALAÇÃO ELÉTRICA DE BAIXA TENSÃO	366,16	m2
38 - ORÇAMENTO > RESOLUÇÃO 1025 -> OBRAS E SERVIÇOS - CONSTRUÇÃO CIVIL -> EDIFICAÇÕES -> #1002 - INSTALAÇÃO ELÉTRICA DE BAIXA TENSÃO	366,16	m2
5 - PROJETO > RESOLUÇÃO 1025 -> OBRAS E SERVIÇOS - CONSTRUÇÃO CIVIL -> EDIFICAÇÕES -> #1002 - INSTALAÇÃO ELÉTRICA DE BAIXA TENSÃO	366,16	m2
15 - EXECUÇÃO > RESOLUÇÃO 1025 -> OBRAS E SERVIÇOS - CONSTRUÇÃO CIVIL -> EDIFICAÇÕES -> #1003 - INSTALAÇÃO HIDRÁULICA	366,16	m2
17 - FISCALIZAÇÃO > RESOLUÇÃO 1025 -> OBRAS E SERVIÇOS - CONSTRUÇÃO CIVIL -> EDIFICAÇÕES -> #1003 - INSTALAÇÃO HIDRÁULICA	366,16	m2
38 - ORÇAMENTO > RESOLUÇÃO 1025 -> OBRAS E SERVIÇOS - CONSTRUÇÃO CIVIL -> EDIFICAÇÕES -> #1003 - INSTALAÇÃO HIDRÁULICA	366,16	m2
5 - PROJETO > RESOLUÇÃO 1025 -> OBRAS E SERVIÇOS - CONSTRUÇÃO CIVIL -> EDIFICAÇÕES -> #1003 - INSTALAÇÃO HIDRÁULICA	366,16	m2
15 - EXECUÇÃO > RESOLUÇÃO 1025 -> OBRAS E SERVIÇOS - CONSTRUÇÃO CIVIL -> EDIFICAÇÕES -> #1004 - INSTALAÇÃO PLUVIAL	366,16	m2
17 - FISCALIZAÇÃO > RESOLUÇÃO 1025 -> OBRAS E SERVIÇOS - CONSTRUÇÃO CIVIL -> EDIFICAÇÕES -> #1004 - INSTALAÇÃO PLUVIAL	366,16	m2



Anotação de Responsabilidade Técnica - ART
Lei nº 6.496, de 7 de dezembro de 1977

CREA-CE

ART OBRA / SERVIÇO -
REGISTRO ANTES DO
TÉRMINO DA
OBRA/SERVIÇO
Nº CE20170189922

Conselho Regional de Engenharia e Agronomia do Ceará

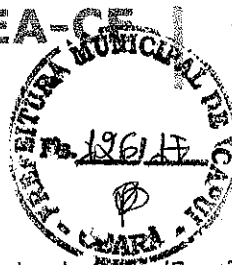

INICIAL
 INDIVIDUAL

Vinculada a ART (Desempenho de Cargo/Função Técnica): CE20170171460

38 - ORÇAMENTO > RESOLUÇÃO 1025 -> OBRAS E SERVIÇOS - CONSTRUÇÃO CIVIL -> EDIFICAÇÕES -> #1004 - INSTALAÇÃO PLUVIAL.	366,16	m2
5 - PROJETO > RESOLUÇÃO 1025 -> OBRAS E SERVIÇOS - CONSTRUÇÃO CIVIL -> EDIFICAÇÕES -> #1004 - INSTALAÇÃO PLUVIAL	366,16	m2
15 - EXECUÇÃO > RESOLUÇÃO 1025 -> OBRAS E SERVIÇOS - CONSTRUÇÃO CIVIL -> EDIFICAÇÕES -> #1005 - INSTALAÇÃO SANITÁRIA	366,16	m2
17 - FISCALIZAÇÃO > RESOLUÇÃO 1025 -> OBRAS E SERVIÇOS - CONSTRUÇÃO CIVIL -> EDIFICAÇÕES -> #1005 - INSTALAÇÃO SANITÁRIA	366,16	m2
38 - ORÇAMENTO > RESOLUÇÃO 1025 -> OBRAS E SERVIÇOS - CONSTRUÇÃO CIVIL -> EDIFICAÇÕES -> #1005 - INSTALAÇÃO SANITÁRIA	366,16	m2
5 - PROJETO > RESOLUÇÃO 1025 -> OBRAS E SERVIÇOS - CONSTRUÇÃO CIVIL -> EDIFICAÇÕES -> #1005 - INSTALAÇÃO SANITÁRIA	366,16	m2
15 - EXECUÇÃO > RESOLUÇÃO 1025 -> OBRAS E SERVIÇOS - CONSTRUÇÃO CIVIL -> EDIFICAÇÕES -> #4108 - COBERTURA COM TELHA CERÂMICA	366,16	m2
17 - FISCALIZAÇÃO > RESOLUÇÃO 1025 -> OBRAS E SERVIÇOS - CONSTRUÇÃO CIVIL -> EDIFICAÇÕES -> #4108 - COBERTURA COM TELHA CERÂMICA	366,16	m2
38 - ORÇAMENTO > RESOLUÇÃO 1025 -> OBRAS E SERVIÇOS - CONSTRUÇÃO CIVIL -> EDIFICAÇÕES -> #4108 - COBERTURA COM TELHA CERÂMICA	366,16	m2
5 - PROJETO > RESOLUÇÃO 1025 -> OBRAS E SERVIÇOS - CONSTRUÇÃO CIVIL -> EDIFICAÇÕES -> #4108 - COBERTURA COM TELHA CERÂMICA	366,16	m2
15 - EXECUÇÃO > RESOLUÇÃO 1025 -> OBRAS E SERVIÇOS - CONSTRUÇÃO CIVIL -> EDIFICAÇÕES -> #4111 - DEMOLIÇÃO	366,16	m2
17 - FISCALIZAÇÃO > RESOLUÇÃO 1025 -> OBRAS E SERVIÇOS - CONSTRUÇÃO CIVIL -> EDIFICAÇÕES -> #4111 - DEMOLIÇÃO	366,16	m2
38 - ORÇAMENTO > RESOLUÇÃO 1025 -> OBRAS E SERVIÇOS - CONSTRUÇÃO CIVIL -> EDIFICAÇÕES -> #4111 - DEMOLIÇÃO	366,16	m2
5 - PROJETO > RESOLUÇÃO 1025 -> OBRAS E SERVIÇOS - CONSTRUÇÃO CIVIL -> EDIFICAÇÕES -> #4111 - DEMOLIÇÃO	366,16	m2
15 - EXECUÇÃO > RESOLUÇÃO 1025 -> OBRAS E SERVIÇOS - CONSTRUÇÃO CIVIL -> EDIFICAÇÕES -> EDIFICAÇÃO DE ALVENARIA -> #4114 - POSTO DE SAÚDE	366,16	m2
17 - FISCALIZAÇÃO > RESOLUÇÃO 1025 -> OBRAS E SERVIÇOS - CONSTRUÇÃO CIVIL -> EDIFICAÇÕES -> EDIFICAÇÃO DE ALVENARIA -> #4114 - POSTO DE SAÚDE	366,16	m2
38 - ORÇAMENTO > RESOLUÇÃO 1025 -> OBRAS E SERVIÇOS - CONSTRUÇÃO CIVIL -> EDIFICAÇÕES -> EDIFICAÇÃO DE ALVENARIA -> #4114 - POSTO DE SAÚDE	366,16	m2
5 - PROJETO > RESOLUÇÃO 1025 -> OBRAS E SERVIÇOS - CONSTRUÇÃO CIVIL -> EDIFICAÇÕES -> EDIFICAÇÃO DE ALVENARIA -> #4114 - POSTO DE SAÚDE	366,16	m2
15 - EXECUÇÃO > RESOLUÇÃO 1025 -> OBRAS E SERVIÇOS - CONSTRUÇÃO CIVIL -> EDIFICAÇÕES -> #5015 - PAVIMENTAÇÃO EM CIMENTADO	366,16	m2
38 - ORÇAMENTO > RESOLUÇÃO 1025 -> OBRAS E SERVIÇOS - CONSTRUÇÃO CIVIL -> EDIFICAÇÕES -> #5015 - PAVIMENTAÇÃO EM CIMENTADO	366,16	m2
5 - PROJETO > RESOLUÇÃO 1025 -> OBRAS E SERVIÇOS - CONSTRUÇÃO CIVIL -> EDIFICAÇÕES -> #5015 - PAVIMENTAÇÃO EM CIMENTADO	366,16	m2

Após a conclusão das atividades técnicas o profissional deverá proceder a baixa desta ART

5. Observações

CONSTRUÇÃO DE UMA UNIDADE BÁSICA DE SAÚDE. UBS ESTRELA DO MAR - REDONDA - ICAPUI/CE

6. Declarações

Declaro que estou cumprindo as regras de acessibilidade previstas nas normas técnicas da ABNT, na legislação específica e no decreto n. 5296/2004.

7. Entidade de Classe

ASSOCIAÇÃO BRASILEIRA DE ENGENHEIROS CIVIS (ABENC)



Anotação de Responsabilidade Técnica - ART
Lei nº 6.496, de 7 de dezembro de 1977

CREA-CE

ART OBRA / SERVIÇO -
REGISTRO ANTES DO
TÉRMINO DA
OBRA/SERVIÇO
Nº CE20170189922

Conselho Regional de Engenharia e Agronomia do Ceará



INICIAL
INDIVIDUAL

Vinculada a ART (Desempenho de ~~serviço~~ função Técnica): CE20170171460

8. Assinaturas

Declaro serem verdadeiras as informações acima

Icapuí 24 de Mai de 2015
Local data

Agostinho Ferreira de Sousa Neto

AGOSTINHO FERREIRA DE SOUSA NETO - CPF: 795.731.772-34

PREFEITURA MUNICIPAL DE ICAPUÍ - CNPJ: 10.393.593/0001-57

9. Informações

* A ART é válida somente quando quitada, mediante apresentação do comprovante do pagamento ou conferência no site do Crea.

* Somente é considerada válida a ART quando estiver cadastrada no CREA, quitada, possuir as assinaturas originais do profissional e contratante.

10. Valor

Valor da ART: R\$ 81,53

Pago em: 10/05/2017

Nosso Número: 8211988423



ESTADO DO CEARÁ
PREFEITURA MUNICIPAL DE ICAPUÍ



PROCESSO Nº. 048/2017

TOMADA DE PREÇOS Nº. 2017.06.19.01

ANEXO X

MINUTA DO CONTRATO

TERMO DE CONTRATO DE EMPREITADA POR
PREÇO GLOBAL QUE ENTRE SI CELEBRAM O
MUNICÍPIO DE ICAPUÍ, E
_____ PARA O FIM QUE A
SEGUIR SE DECLARA.

O Município de Icapuí, pessoa jurídica de direito público interno, com sede na Praça Adauto Róseo, nº 1229 - Centro, inscrito no CNPJ (M.F) sob o nº 10.393.593/0001-57, através da Secretaria de Saúde, neste ato representado por seu Secretário, Sr. _____, denominado de **CONTRATANTE**, e, do outro lado, _____ com sede em _____, à _____ - Bairro _____, inscrita no CNPJ(M.F) sob o Nº. _____, neste ato representado por _____, ao fim assinado, doravante denominada de **CONTRATADA**, de acordo com o Edital de Tomada de Preços Nº. 2017.06.19.01, Processo Nº. 048/2017 em conformidade com o que preceitua a Lei Federal nº 8.666/93 e suas alterações posteriores, sujeitando-se os contratantes às suas normas e às cláusulas e condições a seguir ajustadas:

CLÁUSULA PRIMEIRA - DA FUNDAMENTAÇÃO LEGAL

1.1 - O presente contrato tem como fundamento a Tomada de Preços Nº. 2017.06.19.01, devidamente homologado pelo responsável da Secretaria de Saúde, Sr. _____ e a proposta da **CONTRATADA**, tudo parte integrante deste Termo, independentemente de transcrição.

CLÁUSULA SEGUNDA - DO OBJETO CONTRATUAL

2.1 - O presente contrato tem por objeto a contratação de empresa especializada para executar obra de reforma da Unidade Básica de Saúde - UBS Estrela do Mar na localidade da Redonda.

CLÁUSULA TERCEIRA - DO PREÇO

3.1 - O valor Contratual global importa na quantia de R\$ _____ (_____).

CLÁUSULA QUARTA - DOS REAJUSTES

4.1 - Será admitido o reajustamento dos preços, somente se ultrapassado o prazo mínimo, com as devidas e justificadas prorrogações contratuais, de 12 (doze) meses da data do início das obras, onde será adotado o Índice do Custo Nacional da Construção Civil e Obras Públicas, apurado e divulgado pela Fundação Getúlio Vargas - FGV, ou outro que venha a substituí-lo, de acordo com a conveniência da administração.

CLÁUSULA QUINTA - DA VIGÊNCIA E PRORROGAÇÃO

5.1 - O prazo do presente contrato é de 12 (doze) meses, sendo o prazo máximo para a execução das obras / serviços objeto deste Contrato é de 02 (dois) meses,

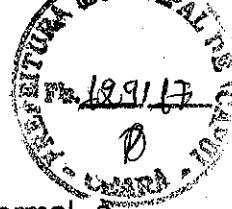

iniciando-se a contagem 7(sete) dias após a data de assinatura e entrega formal, a Licitante vencedora, da Ordem de Serviço expedida pelo responsável da Secretaria de Saúde do Município de Icapuí.

5.2 - Os prazos de início de etapas de execução, de conclusão e de entrega admitem prorrogação, mantidas as demais cláusulas do Contrato e assegurada a manutenção de seu equilíbrio econômico-financeiro, conforme prevê a Lei nº 8.666/93 e suas alterações posteriores.

5.3 - As etapas de execução deverão ser concluídas de conformidade com o Cronograma Físico-Financeiro aprovado, somente podendo haver alterações nos casos previstos no item anterior.

CLÁUSULA SEXTA - DAS ALTERAÇÕES CONTRATUAIS

6.1 - A Contratada fica obrigada a aceitar, nas mesmas condições contratuais, acréscimos ou supressões no quantitativo do objeto contratual, até o limite de 25% (vinte e cinco por cento) do valor inicial do Contrato, conforme o disposto no § 1º, do art. 65, da Lei Nº 8.666/93 e suas alterações posteriores.

CLÁUSULA SÉTIMA - DA FORMA DE PAGAMENTO

7.1 - O pagamento do valor contratado será efetuado conforme Boletins de Medição aprovados, devidamente aprovados pela fiscalização das obras pela Secretaria de Saúde.

7.2 - Os Boletins de Medição conterão as quantidades de serviços e deverão conter a aprovação da Secretaria de Saúde, através do engenheiro responsável pela fiscalização das obras.

7.3 - As faturas correspondentes aos boletins de medição já aprovados, serão aprovadas ou rejeitadas pela autoridade competente e responsável pela obra, e tem o prazo máximo de 05 (cinco) dias úteis para ser reapresentadas.

7.4 - O pagamento da primeira parcela está condicionado, obrigatoriamente, ao cumprimento das condições previstas no Edital de Licitação e Termo Contratual.

7.5 - Qualquer pagamento, somente será efetuado mediante apresentação da respectiva Nota Fiscal emitida em nome da Contratante, acompanhada da Fatura correspondente em 03 (três) vias. Além disso, a partir da 2ª fatura, deverão também ser apresentadas as guias de recolhimento das contribuições devidas ao INSS e ao FGTS, cujo vencimento estabelecido em lei, tenha ocorrido no mês anterior, juntamente com declaração específica prevista nas obrigações da CONTRATADA.

7.6 - Nenhum pagamento isentará a Contratada das responsabilidades contratuais, nem implicará em aprovação definitiva dos serviços executados total ou parcialmente.

7.7 - Ocorrendo atraso no pagamento das faturas, a Município suportará os mesmos ônus e encargos financeiros exigidos dos seus devedores, nos termos da Lei de Licitações e legislações correlatas.

CLÁUSULA OITAVA - DAS OBRIGAÇÕES DA CONTRATANTE

8.1 - A Contratante se obriga a proporcionar à Contratada todas as condições necessárias ao pleno cumprimento das obrigações decorrentes da presente licitação, consoante estabelece a Lei Nº. 8.666/93.

8.2 - Fiscalizar e acompanhar a execução do objeto contratual.

8.3 - Comunicar à CONTRATADA toda e qualquer ocorrência relacionada com a entrega do objeto, diligenciando nos casos que exigem providências corretivas.





- 8.4 - Providenciar os pagamentos à CONTRATADA, à vista das Notas Fiscais/Faturas devidamente atestadas, pelo setor competente.
- 8.5 - Fiscalizar a execução dos serviços e realizar as medições; e
- 8.6 - Oferecer condições de trabalho ao CONTRATADO, nos locais dos serviços.

CLÁUSULA NONA - DAS OBRIGAÇÕES DA CONTRATADA

- 9.1 - Executar os serviços de acordo com as especificações contidas no Edital de Tomada de Preços Nº. 2017.06.19.01, no termo contratual e na proposta vencedora do Certame.
- 9.2 - Executar os serviços nos prazos definidos no Edital de Tomada de Preços Nº. 2017.06.19.01, e termo de contrato.
- 9.3 - Assumir o ônus pelos custos diretos e indiretos que incidam sobre a realização dos serviços, como locação de equipamentos, instalação e transporte de equipamentos; estadia e refeições de funcionários; impostos e taxas; encargos previdenciários e trabalhistas; e outros que incidam sobre a realização dos serviços;
- 9.4 - Assumir todo o ônus por danos gerados a terceiros à CONTRATANTE e/ou a terceiros, provocados por ineficiência ou irregularidade cometida por seus empregados ou prepostos envolvidos na execução do contrato.
- 9.5 - Afastar ou substituir qualquer funcionário que comprovadamente, e por recomendação da CONTRATANTE, venha causar embaraços à boa execução dos serviços.
- 9.6 - Comunicar por escrito à CONTRATANTE, a ocorrência de qualquer fato ou condição que venha afetar os prazos de execução dos serviços.
- 9.7 - Permitir o livre acesso da CONTRATANTE, através da Secretaria de Saúde, para realizar o acompanhamento dos serviços e as medições; e
- 9.8 - Fornecer os equipamentos de proteção individual aos seus funcionários, bem como dos subcontratados e zelar pela segurança da comunidade.
- 9.9 - Observar normas legais municipais, quanto à trânsito de veículos e meio ambiente.
- 9.10 - Manter, durante toda a execução do contrato, em compatibilidade com as obrigações assumidas, todas as condições de habilitação e qualificação exigidas na Lei de Licitações.
- 9.11 - Providenciar a imediata correção das deficiências e/ou irregularidades apontadas pela CONTRATANTE.
- 9.12 - Aceitar nas mesmas condições contratuais os acréscimos e supressões até 25% (vinte e cinco por cento) do valor inicial atualizado do contrato.
- 9.13 - Assumir inteira responsabilidade com todas as despesas diretas e indiretas com as pessoas envolvidas na execução do objeto contratual, que não terão nenhum vínculo empregatício com a Contratante.
- 9.14 - Registrar o Contrato no CREA e apresentar o comprovante de pagamento da "Anotação de Responsabilidade Técnica", antes da emissão da primeira fatura.
- 9.15 - Manter canteiro de obra com instalações compatíveis, inclusive escritórios para seus representantes, bem como para a Fiscalização, com a observância da legislação pertinente.
- 9.16 - Fornecer e colocar no local da obra placa de divulgação e identificação da mesma, e placa de inauguração, quando for o caso, as quais serão confeccionadas de acordo com as informações a ser fornecidas pela Contratante.
- 9.17 - Planejar a obra de forma a não interferir no andamento normal das atividades desenvolvidas no local e em seu entorno.





- 9.18 - Providenciar, às suas expensas, cópias dos elementos que venham a ser necessários, não só para a Licitação e assinatura do Contrato, como também para execução da obra.
- 9.19 - Matricular os serviços no INSS e entregar à Contratante as guias de recolhimento das contribuições devidas ao INSS e ao FGTS, nos termos da legislação específica em vigor. As referidas guias serão acompanhadas de declaração elaborada em papel timbrado da Contratada, carimbada e assinada por pessoa legalmente habilitada para tal fim, atestando, sob as penas da lei, que as mesmas correspondem fielmente ao total da mão-de-obra empregada nos serviços contratados.
- 9.20 - Não permitir, em nenhuma hipótese, a instalação de barracas ou quitandas na periferia do canteiro da obra, sendo de sua inteira responsabilidade a adoção de todas as medidas e providências visando impedi-las.
- 9.21 - Manter no local da obra um "Diário de Ocorrências", no qual serão feitas anotações diárias referentes ao andamento dos serviços, qualidade dos materiais, mão-de-obra, etc., como também reclamações, advertências e principalmente problemas de ordem técnica que requeiram solução, por uma das partes. Este Diário, devidamente rubricado pela Fiscalização e pela Contratada, em todas as vias, ficará em poder da Contratante após a conclusão da obra.
- 9.22 - Arcar, sem ônus para o contratante, com todas as despesas decorrentes de eventuais trabalhos noturnos e em domingos e feriados, inclusive as de iluminação.
- 9.23 - Não transferir no todo ou em parte, serviços ou obras objeto do Contrato, ressalvadas as sub-contratações de serviços especializados, as quais serão previamente submetidas à Contratante para autorização.
- 9.23.1 - Em sendo autorizada a sub-contratação, utilizar somente empresas que possuam reputação ilibada, e reúnam, comprovada por via documental, todas as condições de habilitação previstas no presente edital de licitação.
- 9.24 - Manter permanentemente no local da obra, equipe técnica suficiente, composta pelos profissionais habilitados e de capacidade comprovada indicados na relação da equipe mínima, que assumam perante a Fiscalização, a responsabilidade técnica dos mesmos até a sua entrega definitiva, inclusive com poderes para deliberar sobre qualquer determinação de emergência que se torne necessária.
- 9.25 - Manter no local da obra, além da equipe técnica retro mencionada, auxiliares necessários ao perfeito controle de medidas e padrões, assim como promover às suas expensas e a critério da Fiscalização, o controle tecnológico dos materiais a serem empregados nos serviços.
- 9.26 - Executar, às suas expensas, as ligações definitivas das instalações às redes públicas.
- 9.27 - Retirar todo o entulho decorrente da execução da obra, deixando o local totalmente limpo.

CLÁUSULA DECIMA - DA DOTAÇÃO ORÇAMENTÁRIA

10.1 - As despesas decorrentes do contrato a ser celebrado com a vencedora, serão consignadas na seguinte dotação orçamentária Nº. 07.01.10.301.0402.1.056, elemento de despesas Nº. 4.4.90.51.00 com Recursos Próprios.

CLÁUSULA DECIMA PRIMEIRA - DAS SANÇÕES ADMINISTRATIVAS

11.1 - Pela inexecução total ou parcial das obrigações assumidas, garantida a prévia defesa, a Administração poderá aplicar à Contratada, as seguintes sanções:

a) advertência;





b) multa:

b.1) Multa de 10% (dez por cento) pelo não cumprimento de cláusula ou condição prevista no contrato;

b.2) Multa de 0,3% (três décimo por cento) ao dia até o trigésimo dia de atraso, por paralisação dos serviços;

b.3) Os valores das multas referidas nestas cláusulas serão descontadas *ex-officio* da **CONTRATADA**, mediante subtração a ser efetuada em qualquer fatura de crédito em seu favor que mantenha junto ao Município de Icapuí, independente de notificação ou interpelação judicial ou extrajudicial;

c) suspensão temporária do direito de participar de licitação e impedimento de contratar com a Administração, pelo prazo de até 2 (dois) anos;

d) Declaração de inidoneidade para licitar ou contratar com a Administração Pública, enquanto perdurarem os motivos determinantes da punição ou até que a contratante promova sua reabilitação.

CLÁUSULA DECIMA SEGUNDA - DA RESCISÃO CONTRATUAL

12.1 - O instrumento contratual firmado em decorrência da presente licitação poderá ser rescindido de conformidade com o disposto nos arts. 77 a 80 da Lei Nº. 8.666/93.

12.2 - Na hipótese de ocorrer à rescisão administrativa prevista no art. 79, inciso I, da Lei Nº. 8.666/93, à Contratante são assegurados os direitos previstos no art. 80, incisos I a IV, parágrafos 1º a 4º, da Lei citada.

CLÁUSULA DECIMA TERCEIRA - DOS RECURSOS ADMINISTRATIVOS

13.1 - Os recursos cabíveis serão processados de acordo com o que estabelece o art. 109 da Lei Nº. 8666/93 e suas alterações.

13.2 - Os recursos deverão ser interpostos mediante petição devidamente arrazoada e subscrita pelo representante legal da recorrente dirigida ao Município Icapuí.

13.3 - Os recursos serão protocolados no Município de Icapuí e encaminhados à Comissão de Licitação.

CLAUSULA DÉCIMA QUARTA - DO RECEBIMENTO E FISCALIZAÇÃO DAS OBRAS

14.1 - Facilitar a ação da Fiscalização na inspeção da obra, em qualquer dia ou hora, prestando todas as informações e esclarecimentos solicitados, inclusive de ordem administrativa, bem como os documentos comprobatórios previstos neste Edital.

14.2 - A **CONTRADA** é **OBRIGADA** a Reparar, corrigir, remover, reconstruir ou substituir, total ou parcialmente, às suas expensas, a obra objeto do Contrato em que se verifiquem vícios, defeitos ou incorreções, resultantes de execução irregular, do emprego de materiais ou equipamentos inadequados ou não correspondentes às especificações.

14.3 - A **CONTRATADA** deverá entregar à Contratante, quando da emissão do termo de Recebimento Provisório da obra e vinculado ao pagamento da última parcela, as ocorrências correspondentes, registrando todas as alterações e complementações efetuadas no seu Projeto Executivo no decorrer do prazo contratual, observando, obrigatoriamente, as normas de desenho da Contratante.

14.4 - No prazo máximo de até 30 (trinta) dias improrrogáveis contados da emissão do **TERMO DE RECEBIMENTO PROVISÓRIO DA OBRA** a **SECRETARIA DE SAÚDE** deverá emitir o parecer de conclusão **DEFINITIVO** da obra, que será





ESTADO DO CEARÁ

PREFEITURA MUNICIPAL DE ICAPUÍ



reduzido à termo e terá efeito de aceitação total e plena dos serviços prestados pela CONTRATADA.

14.5 - A execução dos serviços serão acompanhados e fiscalizados por servidor da Secretaria de Saúde, designado, o qual deverá atestar os serviços realizados, quando comprovada a sua fiel e correta prestação.

CLÁUSULA DECIMA QUINTA – DO FORO

15.1 - Fica eleito o foro da Comarca de Icapuí, Estado do Ceará, para dirimir toda e qualquer controvérsia oriunda do presente contrato, que não possa ser resolvida pela via administrativa, renunciando-se, desde já, a qualquer outro, por mais privilegiado que seja.

E, por estarem acertadas as partes firmam o presente instrumento contratual em 02 (duas) vias para que possa produzir os efeitos legais.

(Local/Município), ____ de _____ de 2017.

CONTRATANTE

CONTRATADA

Testemunhas:

01. _____

Nome:

C.P.F.:

02. _____

Nome:

C.P.F.:



ESTADO DO CEARÁ

PREFEITURA MUNICIPAL DE ICAPUÍ

PROCESSO Nº. 048/2017

TOMADA DE PREÇOS Nº. 2017.06.19.01

ANEXO XI

DECLARAÇÃO DE FATOS SUPERVENIENTES
(Em Papel Timbrado da Empresa Junto com a Habilitação)



À
Comissão Permanente de Licitações
Município de Icapuí
Tomada de preços nº 2017.06.19.01

A empresa _____, inscrita no CNPJ Nº. _____, com sede _____, declara, sob as penas da Lei, que até a presente data inexistem fatos impeditivos para sua habilitação no presente Processo Licitatório, ciente da obrigatoriedade de declarar ocorrências posteriores.

(Local/Município), ___ de _____ de 2017.

(assinatura, nome e número da identidade do declarante)



ESTADO DO CEARÁ
PREFEITURA MUNICIPAL DE ICAPUÍ



PROCESSO Nº. 048/2017

TOMADA DE PREÇOS Nº. 2017.06.19.01

ANEXO XII

DECLARAÇÃO NOS TERMOS DO INCISO XXXIII DO ARTIGO 7º DA CF
(Em Papel Timbrado da Empresa Junto com a Habilitação)

À
Comissão Permanente de Licitações
Município de Icapuí
Tomada de preços nº 2017.06.19.01

A empresa _____, CNPJ Nº. _____,
com sede _____ declara, em
atendimento ao previsto no edital do Tomada de Preços Nº. 2017.06.19.01 que não
possui em seu quadro de pessoal empregado menor de 18 (dezoito) anos em
trabalho noturno, perigoso ou insalubre e de 16 (dezesesseis) anos em qualquer
trabalho.

(Local/Município), ____ de _____ de 2017.

(assinatura, nome e número da identidade do declarante)

OBS.: Se a empresa possuir menor de 16 (dezesesseis) anos, na condição de aprendiz, desde
que maior de 14 (quatorze) anos, deverá declarar essa condição.



ESTADO DO CEARÁ
PREFEITURA MUNICIPAL DE ICAPUÍ



PROCESSO Nº. 048/2017

TOMADA DE PREÇOS Nº. 2017.06.19.01

ANEXO XIII

DECLARAÇÃO DE CONCORDÂNCIA COM O EDITAL
(Em Papel Timbrado da Empresa Junto com a Habilitação)

À
Comissão Permanente de Licitações
Município de Icapuí
Tomada de preços nº 2017.06.19.01

DECLARAÇÃO

(Nome da empresa), Declara, para os devidos fins de direito, especialmente para fins de prova em processo licitatório, junto ao município de Icapuí Estado do Ceará, que concorda integralmente com os termos deste edital e seus anexos.

(Local/Município), ___ de _____ de 2017.

Ass. Rep. Legal
Nome da Empresa



ESTADO DO CEARÁ
PREFEITURA MUNICIPAL DE ICAPUÍ



PROCESSO Nº. 048/2017

TOMADA DE PREÇOS Nº. 2017.06.19.01

ANEXO XIV

DECLARAÇÃO DE ENQUADRAMENTO COMO MICROEMPRESA OU EMPRESA
DE PEQUENO PORTE PARA FRUIÇÃO DOS BENEFÍCIOS DA LEI
COMPLEMENTAR N.º 123/2006.

(Em Papel Timbrado da Empresa Junto com a Habilitação)

À
Comissão Permanente de Licitações
Município de Icapuí
Tomada de Preços nº 2017.06.19.01

A empresa _____ inscrita no CNPJ nº _____ estabelecida _____ DECLARA, para os fins do disposto na Lei Complementar nº. 123/2006, sob as sanções administrativas cabíveis e sob as penas da lei, que esta Empresa, na presente data, enquadra-se como:

- MICROEMPRESA, conforme inciso I do artigo 3º da Lei Complementar nº 123, de 14/12/2006;
 - EMPRESA DE PEQUENO PORTE, conforme inciso II do artigo 3º da Lei Complementar n.º 123, de 14/12/2006

Declara, ainda, que a empresa está excluída das vedações constantes do parágrafo 4º do artigo 3º da Lei Complementar nº 123, de 14 de dezembro de 2006.

(Local/Município), ____ de _____ de 2017.

Assinatura do Rep. Legal



ESTADO DO CEARÁ

PREFEITURA MUNICIPAL DE ICAPUÍ

PROCESSO Nº. 048/2017

TOMADA DE PREÇOS Nº. 2017.06.19.01

ANEXO XV

MODELO DE CARTA DE PROPOSTA PREÇOS

(PAPEL TIMBRADO DA LICITANTE/PROPONENTE, contendo endereço, telefone e fax)

Local e data

À
Comissão Permanente de Licitação

Icapuí-Ce.

Ref.: TOMADA DE PREÇOS Nº 2017.06.19.01.

Prezados Senhores,

Apresentamos a V.Sas. nossa proposta para execução das obras objeto do Edital de TOMADA DE PREÇOS Nº 2017.06.19.01, pelo preço global de R\$ _____ (_____), com prazo de execução de _____ (_____ dias).

Caso nos seja adjudicado o objeto da presente licitação, nos comprometemos a assinar o Contrato no prazo determinado no documento de convocação, indicando para esse fim o Sr. _____, Carteira de Identidade nº. _____ expedida em ___/___/___, Órgão Expedidor _____ e CPF nº _____, como representante legal desta empresa.

Informamos que o prazo de validade da nossa proposta é de _____ (_____ dias), a contar da data de abertura da licitação. Finalizando, declaramos que estamos de pleno acordo com todas as condições estabelecidas no Edital da licitação e seus anexos. Atenciosamente,

.....
FIRMA LICITANTE/PROPONENTE / CNPJ

.....
REPRESENTANTE LEGAL / CPF

OBS: A presente CAPA DE CARTA PROPOSTA é uma sugestão de CAPA, e deverá, obrigatoriamente, vir acompanhada de orçamento detalhado dos serviços, com cronograma físico – financeiro e demais informações desenhadas no escopo do Edital de Licitação Nº. 2017.06.19.01.



ESTADO DO CEARÁ

PREFEITURA MUNICIPAL DE ICAPUÍ

PROCESSO Nº. 048/2017

TOMADA DE PREÇOS Nº. 2017.06.19.01

ANEXO XVI

**MODELO DE DECLARAÇÃO DE COMPROMETIMENTO DE EXECUÇÃO E
ENTREGA DA OBRA LICITADA NO PRAZO PREVISTO.
(Em Papel Timbrado da Empresa Junto com a Proposta)**

À
Comissão Permanente de Licitações
Município de Icapuí
Tomada de preços nº 2017.06.19.01

(NOME DA EMPRESA) _____, CNPJ nº _____/____ - __, com sede na _____, (endereço completo) por intermédio de seu representante legal, para os fins da licitação do processo acima identificado, DECLARA expressamente, sob as penalidades cabíveis, que se for vencedor **GARANTE** a execução da obra e a entrega no prazo previsto, nos termos da legislação vigente e do presente Edital.

(Local/Município), _____ de _____ de 2017.

Assinatura Identificável
(nome do representante da empresa)

